STUDIUM UWARUNKOWAŃ I KIERUNKÓW ZAGOSPODAROWANIA PRZESTRZENNEGO MIASTA GDAŃSKA

Załącznik Nr 2 do Uchwały Nr XVIII/431/07 Rady Miasta Gdańska z dnia 20.12.2007 r.

STRUKTURA FUNKCJONALNO - PRZESTRZENNA - STAN PERSPEKTYWICZNY

RYSUNEK INFORMACYJNO - PROMOCYJNY

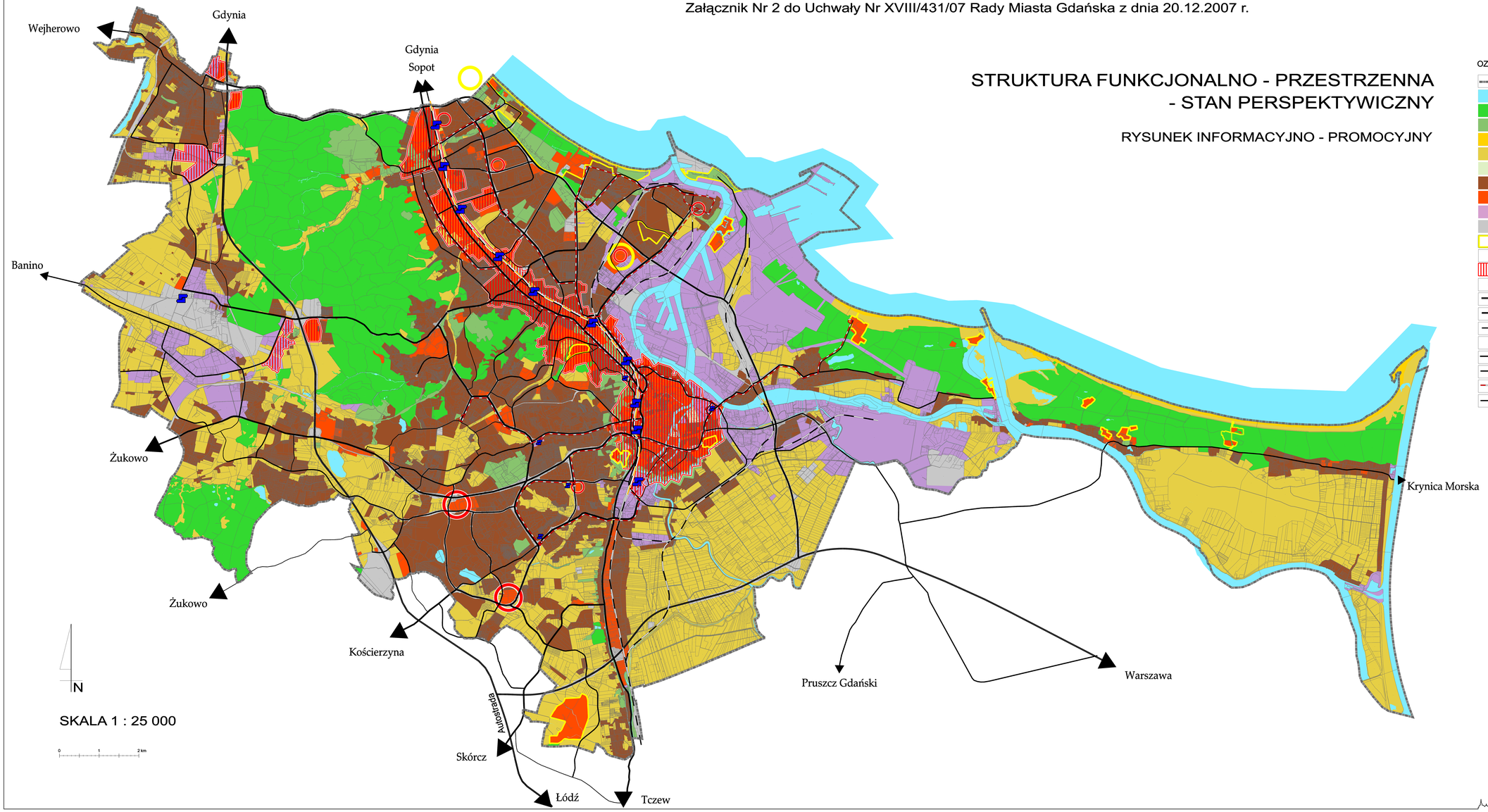

OZNACZENIA

- GRANICE MIASTA GDAŃSKA
- WODY POWIERZCHNIOWE
- LASY
- ZIELEŃ MIEJSKA
- PLAŻE
- TERENY ROLNICZE I OGRÓDKI DZIAŁKOWE, NIEUŻYTKI
- NIEUŻYTKI TYPU MIEJSKIEGO
- TERENY MIESZKANIOWE
- TERENY USŁUGOWE
- TERENY PORTOWO - PRZEMYSŁOWO - SKŁADOWE, SPECJALNE
- TERENY TECHNICZNEJ OBSŁUGI MIASTA
- TERENY KONCENTRACJI USŁUG SPORTU, REKREACJI I TURYSTYKI
- ZNACZĄCE OBIEKTY SPORTOWE
- CENTRALNE PASMO USŁUGOWE I ZACHODNIE PASMO HANDLOWO - USŁUGOWE
- OŚRODKI USŁUGOWE DZIELNICOWE
- DROGA EKSPRESOWA
- ULICE GŁÓWNE I GŁÓWNE PRZYSPIESZONE
- ULICE ZBIORCZE
- WĘZŁY INTEGRACYJNE I PRZESIADKOWE
- KOLEJ
- WYDZIELONE TRASY SKM
- TRASY TRAMWAJOWE
- TRAMWAJ DWUSYSTEMOWY

BIURO ROZWOJU GDAŃSKA, ul. Wały Piastowskie 24 80-855 GDAŃSK