

PROTOKÓŁ Nr 45-6/2018

Z posiedzenia Komisji Sportu Rady Miasta Gdańska, które odbyło się w dniu 27 czerwca 2018 roku, a rozpoczęło o godz.16:15 w sali Seana Lestera nr 003 w Nowym Ratuszu przy ul. Wały Jagiellońskie 1 w Gdańsku.

Obecni: według załączonych list obecności, które stanowią załączniki nr 1 i 2 do protokołu.

Na stan 5 (pięciu) członków Komisji, w posiedzeniu uczestniczyło 5 (pięć) osób, czyli było quorum do podejmowania prawomocnych decyzji.

Posiedzeniu przewodniczyła radna Beata Jankowiak - Wiceprzewodnicząca Komisji Sportu Rady Miasta Gdańska.

Po otwarciu 45 posiedzenia Komisji, stwierdziła quorum, powitała zebranych i poinformowała, że porządek obrad został, w terminie regulaminowym, wystany do radnych drogą elektroniczną. Porządek stanowi załącznik nr 3 do protokołu.

1. Wybór Przewodniczącego Komisji.
2. Opiniowanie projektu uchwały Rady Miasta Gdańska zmieniającej uchwałę w sprawie przyjęcia Wieloletniej Prognozy Finansowej Gminy Miasta Gdańska - druk nr 1666 - w zakresie działania Komisji.
Referują: Przedstawiciele Prezydenta Miasta Gdańska
3. Opiniowanie projektu uchwały Rady Miasta Gdańska zmieniającej uchwałę w sprawie uchwalenia budżetu Miasta Gdańska na 2018 rok - druk nr 1667 - w zakresie działania Komisji.
Referują: Przedstawiciele Prezydenta Miasta Gdańska
4. Informacja o bieżących imprezach sportowych na terenie Miasta Gdańska.
Przedstawiają: Przedstawiciele Biura Prezydenta ds. Sportu
5. **Możliwość rozbudowy oferty dla żeglarzy i sportów wodnych przy okazji budowy nowego bulwaru wzdłuż Martwej Wisły w dzielnicy Stogi.**
Przedstawiają: Pan Marcin Dawidowski - Dyrektor Wydziału Programów Rozwojowych, Pan Leszek Paszkowski - Dyrektor Gdańskiego Ośrodka Sportu
6. **Rozwój ścieżek i tras rowerowych w Gdańsku Południe**
Przedstawiają: Pan Remigiusz Kitliński - Oficer Rowerowy
7. Sprawy wniesione, wolne wnioski, korespondencja.

Wiceprzewodnicząca poinformowała, że do projektów uchwał druk nr 1666 oraz druk nr 1667 wpłynęły Autopoprawki.

Powiedziała również, że do Komisji został skierowany do zaopiniowania projekt uchwały Rady Miasta Gdańska w sprawie przyjęcia na terenie Miasta Gdańska Modelu na rzecz Równego Traktowania - druk nr 1669 z Autopoprawką. Komisją wiodącą w tej sprawie jest Komisja Spraw Społecznych i Ochrony Zdrowia Rady Miasta Gdańska.

W związku z powyższym Wiceprzewodnicząca zaproponowała, aby Komisja Sportu nie wprowadzała do porządku obrad powyższego projektu uchwały, którym zajmuje się już Komisja wiodąca, a ostateczną decyzję w tej sprawie, aby podjęła Wysoka Rada.

Głosowanie za nie wprowadzaniem projektu uchwały do porządku obrad:
4 za - jednogłośnie

Następnie Wiceprzewodnicząca zaproponowała, aby dodać do porządku obrad temat **Boisko w Szadółkach - zagospodarowanie terenu oraz możliwość użyczenia - jako pkt 3A.**

Głosowanie za zmianą w porządku obrad
4 za - jednogłośnie

PUNKT - 1

Wybór Przewodniczącego Komisji.

Radna Beata Jankowiak - Wiceprzewodnicząca Komisji

W związku z tym, że pan Mirosław Zdanowicz nie jest już przewodniczącym Komisji musimy wybrać nowego przewodniczącego. Proszę o propozycje.

Radny Mariusz Andrzejczak - członek Komisji

Chciałbym zaproponować na Przewodniczącą Komisji panią Beatę Jankowiak obecną Wiceprzewodniczącą Komisji.

Radna Beata Jankowiak - Wiceprzewodnicząca Komisji

Zgadzam się. Jeżeli chodzi o głosowanie to będzie ono jawne. Czy są jakieś inne propozycje? Nie widzę. Także prosiłabym o przegłosowanie.

USTALENIA KOMISJI - wybór przewodniczącego Komisji

Komisja Sportu RMG w wyniku przeprowadzonego głosowania 3 głosami za, przy 0 głosach przeciwnych i 1 głosie wstrzymującym się **wybrała na Przewodniczącą Komisji radną Beatę Jankowiak.**

Radna Beata Jankowiak - Przewodnicząca Komisji

Z racji tego, że byłam wiceprzewodniczącą Komisji musimy wybrać mojego zastępcę. Proponuję Mariusza Andrzejczaka. Czy wyrażasz zgodę?

Radny Mariusz Andrzejczak - członek Komisji

Dziękuję, tak.

Radny Lech Kaźmierczak - członek Komisji

Również proponuję Mariusza Andrzejczaka.

Radna Beata Jankowiak - Przewodnicząca Komisji

Czy są jeszcze jakieś inne propozycje? Nie widzę, nie słyszę. Proszę o przegłosowanie.

USTALENIA KOMISJI - wybór wiceprzewodniczącego Komisji

Komisja Sportu RMG w wyniku przeprowadzonego głosowania 3 głosami za, przy 0 głosach przeciwnych i 1 głosie wstrzymującym się **wybrała na Wiceprzewodniczącego Komisji radnego Mariusza Andrzejczaka.**

Radna Beata Jankowiak - Przewodnicząca Komisji
Dziękuję. Gratulacje.

Radny Mariusz Andrzejczak - Wiceprzewodniczący Komisji

Dziękuję. Również gratulacje. Nowy etap. Kobieta przejmuje stery. Po ostatniej naszej wizycie z panem dyrektorem w Osowej, gdzie królowały też kobiety nasze unihokeistki, to jest dobry też prognostyk, bo rzeczywiście dużo wyzwań i dużo też w środowisku się mówi, żeby wspierać sporty kobiet i drużyny kobiece, także też wielkie uznanie.

PUNKT - 2

Opiniowanie projektu uchwały Rady Miasta Gdańska zmieniającej uchwałę w sprawie przyjęcia Wieloletniej Prognozy Finansowej Gminy Miasta Gdańska - druk nr 1666 + Autopoprawka - w zakresie działania Komisji.

(Oryginał projektu uchwały znajduje się w protokole z sesji Rady Miasta Gdańska z 28 czerwca 2018 r. BRMG.0006.223.2018).

Pani Jolanta Ostaszewska - Dyrektor Wydziału Budżetu Miasta i Podatków, w imieniu wnioskodawcy przedstawiła projekt uchwały wraz z Autopoprawką - w zakresie działania Komisji.

Przewodnicząca Beata Jankowiak podziękowała za przedstawienie projektu uchwały wraz z Autopoprawką, a następnie, z uwagi na brak głosów w dyskusji, poddała pod głosowanie przyjęcie i pozytywne zaopiniowanie projektu uchwały zawarty w druku nr 1666 + Autopoprawka - w zakresie działania Komisji.

USTALENIA KOMISJI - OPINIA

Komisja Sportu Rady Miasta Gdańska, po wysłuchaniu informacji i wyjaśnień przekazanych przez Panią Jolantę Ostaszewską - Dyrektor Wydziału Budżetu Miasta i Podatków, w wyniku przeprowadzonego głosowania, jednogłośnie - 3 głosami za, przyjęła i pozytywnie zaopiniowała przedmiotowy projekt uchwały, zawarty w druku nr 1666 + Autopoprawka - w zakresie działania Komisji. (Opinia nr 45-6/88-9/2018).

PUNKT - 3

Opiniowanie projektu uchwały Rady Miasta Gdańska zmieniającej uchwałę w sprawie uchwalenia budżetu Miasta Gdańska na 2018 rok - druk nr 1667 + Autopoprawka - w zakresie działania Komisji.

(Oryginał projektu uchwały znajduje się w protokole z sesji Rady Miasta Gdańska z 28 czerwca 2018 r. BRMG.0006.224.2018).

Pani Jolanta Ostaszewska - Dyrektor Wydziału Budżetu Miasta i Podatków, w imieniu wnioskodawcy przedstawiła projekt uchwały wraz z Autopoprawką - w zakresie działania Komisji.

Przewodnicząca Beata Jankowiak podziękowała za przedstawienie projektu uchwały wraz z Autopoprawką i zapytała:

Czy ta zwiększona kwota na pensje ratowników rozwiąże problem?

Pan Leszek Paszkowski - Dyrektor Gdańskiego Ośrodka Sportu

Tak. Jeżeli chodzi o ratowników to już mamy zdecydowanie dobrą sytuację. Sprowadziliśmy ratowników z Ukrainy i z Białorusi, ok 20 ratowników, których też doszkalamy w zakresie takiej kwalifikowanej pomocy przedmedycznej oraz ratownictwa morskiego. Sytuacja już jest przyzwoita. Mamy zapelnienie ok 90% obsady, ale resztę można uzupełnić w postaci nadgodzin, więc myślę, że sytuacja ta udała się dzięki przychylności Komisji, bo państwo też zabiegali o to zwiększenie i dziękuję bardzo za takie wsparcie zarówno Radę jak i Wydział Finansowy.

Radna Beata Jankowiak - Przewodnicząca Komisji

Iluz jest łącznie ratowników?

Pan Leszek Paszkowski - Dyrektor Gdańskiego Ośrodka Sportu

75 osób.

Następnie, z uwagi na brak dalszych głosów w dyskusji, Przewodnicząca poddała pod głosowanie przyjęcie i pozytywne zaopiniowanie projektu uchwały zawartego w druku nr 1667 + Autopoprawka - w zakresie działania Komisji.

USTALENIA KOMISJI - OPINIA

Komisja Sportu Rady Miasta Gdańska, po wysłuchaniu informacji i wyjaśnień przekazanych przez Panią Jolantę Ostaszewską - Dyrektora Wydziału Budżetu Miasta i Podatków, w wyniku przeprowadzonego głosowania, jednogłośnie - 4 głosami za, przyjęła i pozytywnie zaopiniowała przedmiotowy projekt uchwały, zawarty w druku nr 1667 + Autopoprawka - w zakresie działania Komisji. (Opinia nr 45-6/89-10/2018).

PUNKT - 3A

Boisko w Szadółkach - zagospodarowanie terenu oraz możliwość użyczenia.

Radna Beata Jankowiak - Przewodnicząca Komisji

Najpierw oddam głos panu, żeby wyjaśnił sytuację i dlaczego tu się spotykamy i poruszamy ten temat.

Pan Artur Koluch - trener Gedania 1922

Chciałem państwu kilka rzeczy opowiedzieć o boisku piłkarskim przy ul. Lubowidzkiej 6. To jest w Szadółkach, chociaż administracyjnie to już Jasień. Bardzo duża dzielnica, która się obecnie bardzo mocno rozwija. Mieszkam koło tego boiska, stąd jestem sprawcą całego zamieszania. Pracuję od 10 lat jako trener piłki nożnej, obecnie w Klubie Gedania 1922. Mam to szczęście, że spełniłem swoje marzenie i pracuję tylko przy piłce nożnej, która jest moją wielką pasją. Poza byciem trenerem dzieciaków prowadzę również działalność związaną z psychologią sportu. Są to warsztaty dla rodziców, treningi mentalne, także ten sport jest całym moim życiem i wielką pasją. To tak krótko, żebyście państwo wiedzieli, z kim macie do czynienia. Skupiam się na pracy z dziećmi i dwa lata i dwa miesiące temu spotkałem się z panią Magdą Nowicką, która jest Przewodniczącą Stowarzyszenia Jasień i przyszedłem i powiedziałem, że koło mojego domu jest takie piękne boisko. Ja jestem trenerem i bardzo chętnie w wolnym czasie zorganizuję tam jakieś darmowe zajęcia dla dzieci. Ona mi pomogła to rozpowszechnić. Na

pierwszych zajęciach było chyba 4-5 osób, po pół roku tych osób zrobiło się 20 i z tej grupki powstała taka szkoleniowa, którą wciągnęliśmy pod Klub Gedania. Obecnie tych dzieci, które trenują właśnie tam, czyli na dzielnicach, na których mieszkają jest ok 50. Są to grupy, tak jak już powiedziałem, wchłonięte przez Gedanię.

BOISKO PIŁKARSKIE UL. LUBOWIDZKA 6



ARTUR KOLUCH

Rok rocznie w tych miesiącach ciepłych organizujemy tam darmowe treningi plus festyny dla dzieci. Generalnie miejsce zaczęło żyć. Przy pomocy mieszkańców koszona jest trawa, sprzątane są śmieci. Także wszystko gdzieś tam własnymi środkami organizujemy i naprawdę zaczyna to wyglądać i stąd powstał taki pomysł, żeby rozwinąć tą działalność.

GENEZA PROJEKTU



Sytuacja wygląda tak, że ta dzielnica Jasień, tak jak powiedziałem, bardzo duża, obecnie bardzo mocno rozwijająca się w nowe osiedla, przyrost mieszkańców jest bardzo duży. Na tej mapce w czerwonym kwadracie to jest miejsce tego boiska, a czarne kwadraty to są najbliższe inne boiska dla tego adresu. To są tak naprawdę wszystko boiska szkolne. Szkoła na Ujeścisku, Szkoła na Jasieniu, 85 Szkoła Pozytywna, boisko w Kowalach, ale własności Klubu GKS Kowale. Olbrzymi teren bardzo mocno zamieszkały, zaludniony, pozostaje bez jakiegokolwiek boiska ogólnodostępnego. To miejsce daje taką możliwość i mamy po prostu taką chęć i wolę, żeby to miejsce w jakikolwiek sposób rozbudować.

OBECNA SYTUACJA



W sumie to tyle jeżeli chodzi o sytuację tego boiska.

PLANY I POMYSŁY



- BIEŻĄCY MAŁY REMONT
- OD WRZEŚNIA 2018
REGULARNE TRENINGI
- DOCELOWO ROZBUDOWA
TERENU PRZY WSPARCIU
CHĘTNYCH INWESTORÓW

Nasze plany są obecnie takie, Stowarzyszenie Jasień ma umowę użyczenia tego terenu z miastem, która kończy się w kwietniu 2019 r. Ja od września planuję tam przenieść treningi tych grup właśnie Gedanii Jasień, Gedanii Kiełpino, bo to takie grupy właśnie lokalne, które trenują. Rodzice nie muszą wozić dzieci na Hallera, czy gdzieś do klubów dalej, tylko mogą trenować pod domem. Ja planuję tam przenieść treningi, ponieważ szkoła w Kiełpinie będzie miała remont boiska. Boisko stanie się wielofunkcyjne, więc tam treningów piłki nożnej nie za bardzo da się zrobić. Z kolei szkoła w Jasieniu, właśnie, te boiska w Jasieniu i boisko na Ujeścisku to są boiska, które mają grafik wypełniony po brzegi. Tam praktycznie wejść się nie da w żadnych godzinach poszkolnych, popołudniowych, ponieważ tam są wynajmy komercyjne wszystkich szkółek, które w okolicy trenują. Tych szkółek jest też bardzo dużo. W związku z tym ja tam, na to boisko się przenoszę od września i tak jak napisałem, mały remont planujemy po prostu zrobić własnymi siłami. Tam są mieszkańcy bardzo pomocni. Pani Magda pomaga jak może i kwestia koszenia, kwestia sprzątania, kwestia renowacji trawy. My to i tak zrobimy w wakacje i zaczniemy tam trenować. Ale nasze plany są większe. Jak wiecie Gedania swoje plany realizuje od 5 lat na Hallera i tak naprawdę tego terenu zgodnie z tym co ustaliliśmy z panią Płonką z Wydziału Skarbu, ta działka jest większa niż tylko teren tego boiska, aczkolwiek jest ona przeznaczona pod oświatę, ponieważ miała stanowić teren pod szkołę i przedszkole. Wchodzi tam również temat drogi Nowej Jabłoniowej, która będzie częściowo tą działkę przekraczała. Nasza sytuacja wygląda tak, że chcielibyśmy bardzo dowiedzieć się jakie są możliwości rozwoju tego terenu w działalność piłkarską, ale również w działalność ogólnie edukacyjną. Ja to co powiedziałem, ta moja działalność psychologiczna, obecnie bardzo mocno ją rozwijam i mam kilka osób, które też są zainteresowane jakąś współpracą ze mną na zasadzie, żeby stworzyć tam w ogóle takie centrum rekreacyjno - warsztatowe. Tam mogą być spotkania dla rodziców, dla mam z wózkami. Te zajęcia, które robi GOS. Mamy pomysłów dużo, ale musimy wiedzieć na czym stoimy. Poważni ludzie, którzy chcą ze mną rozmawiać na temat tego terenu zadają mi jedno podstawowe pytanie. Jaki jest plan zagospodarowania i jak się do

tego ustosunkowuje miasto? Dopóki ja im tego nie przedstawię rozmów prowadzić się nie da. Także ode mnie to tyle. Jeśli są jakieś pytania, to słucham.

Pani Edyta Damszel - Turek - Dyrektor Biura Rozwoju Gdańska

Co pan rozumie pod słowem rozbudowa? Co rozumiemy pod rozbudową? Czy tam ma powstać całe zaplecze budynkowe do tego boiska? Bo jeżeli pan zamierza przeprowadzić treningi to przy Hallera, tam Gedania 1922 ma oprócz boisk całe zaplecze socjalne. Czy pan tutaj też widzi taki kierunek rozwoju boiska?

Pan Artur Koluch - trener Gedania 1922

Tak. To by było jednoznaczne. Problem największy z treningami piłki nożnej dla dzieci jest z zimą. Latem powiedzmy, że da się to przeskoczyć, chociaż też jest ciasno, naprawdę ciasno na tych boiskach. Ja np. trenowałem z tą grupą Jasień w czwartki o 19. Nie było innej godziny wolnej na boisku. Więc my też myślimy na pewno o takiej hali całorocznej jaką mamy na Hallera. Na pewno taka hala by rozwiązywała bardzo mocno temat zimy, czyli boisko piłkarskie przykryte balonem, w którym można trenować zimą. Jeżeli wchodzi temat tego boiska to automatycznie kwestia szatni jak najbardziej jest jednoznaczna z tym.

Pani Edyta Damszel - Turek - Dyrektor Biura Rozwoju Gdańska

Chciałabym przedstawić jak wygląda sytuacja planistyczna i własnościowa tego terenu i państwu przybliżyć trochę jak wygląda polityka miasta w tym obszarze. Wiecie państwo, że gmina posiada niewiele działek własności gminnej na południe i w obszarach dzielnicy zachodniej, więc te tereny gminne, które obecnie mamy to są przeznaczone m. in. pod infrastrukturę związaną z obsługą m. in. szkoły, przedszkola, żłobki, czy też infrastruktura drogowa.

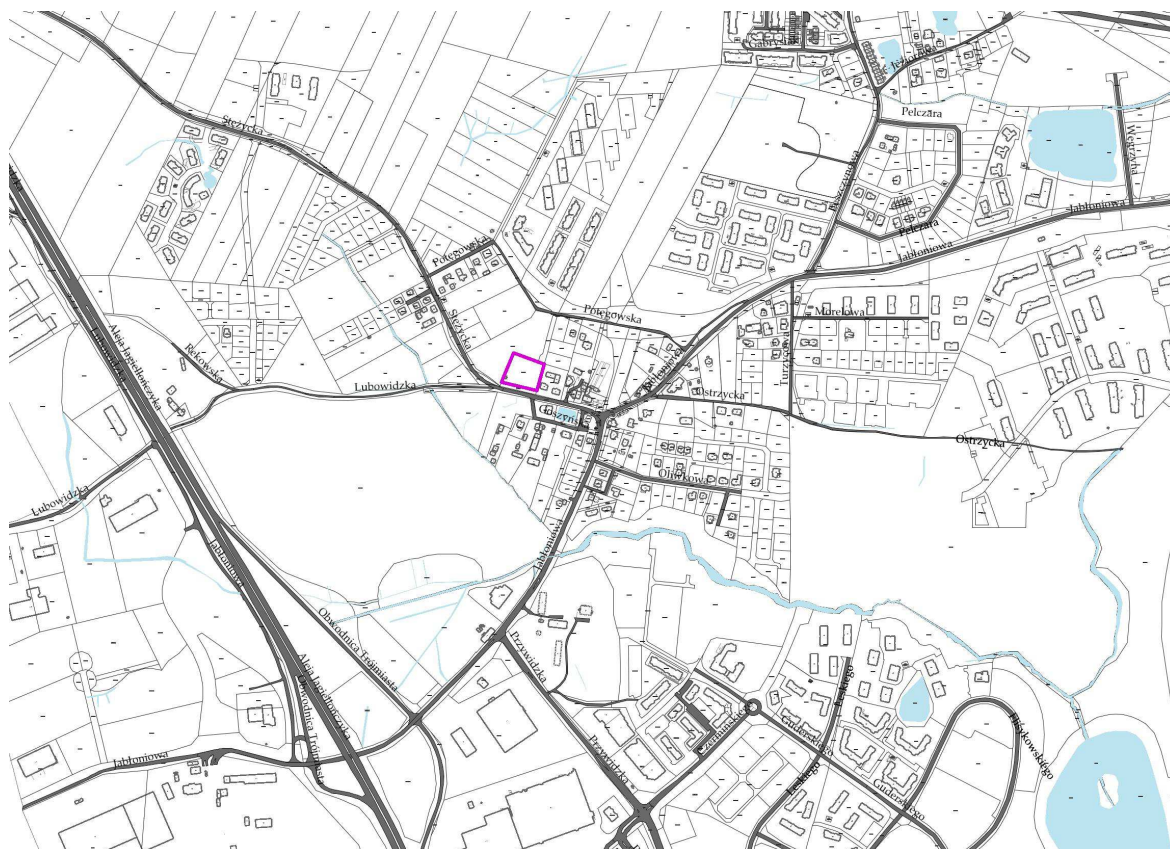

Tu jest taka sytuacja, że w obowiązujących dokumentach planistycznych, proszę zobaczyć, teren jest dość duży, gminny. Obecnie w sąsiedztwie jest projektowana Nowa Jabłoniowa.



Tak wygląda na dzień dzisiejszy projektowany cały układ komunikacyjny. Nowa Jabłoniowa miała to nieszczęście, że dwa razy firma się wykurzyła, także cały czas jesteśmy w fazie projektowej, koncepcyjnej. Jest sporządzony projekt tej drogi.

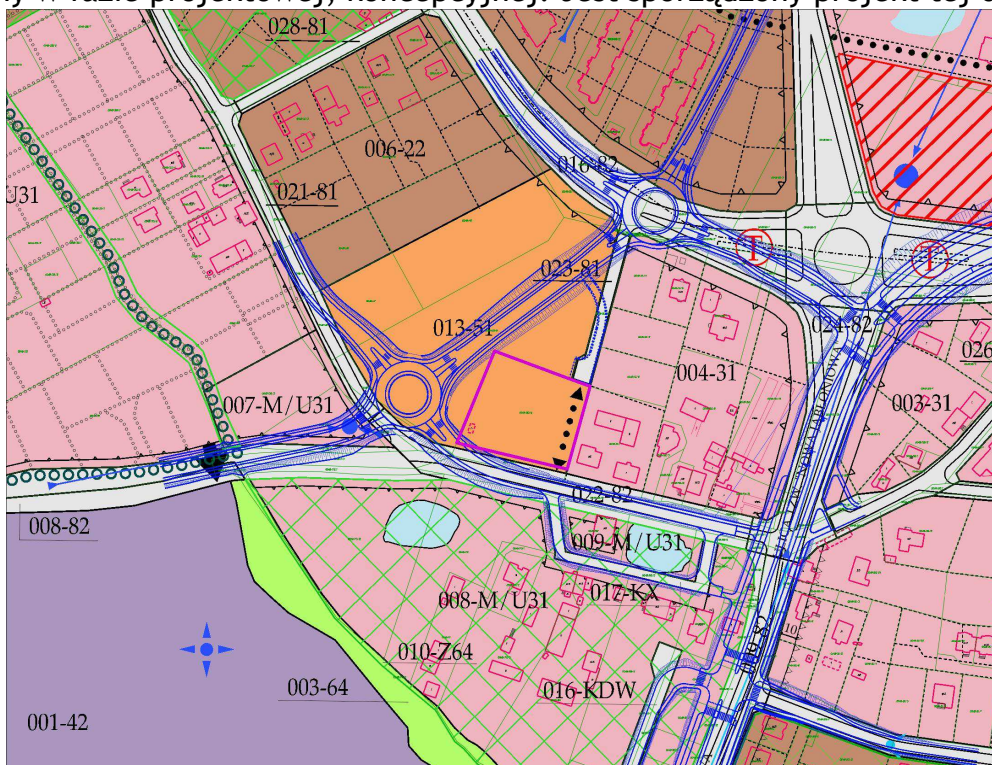

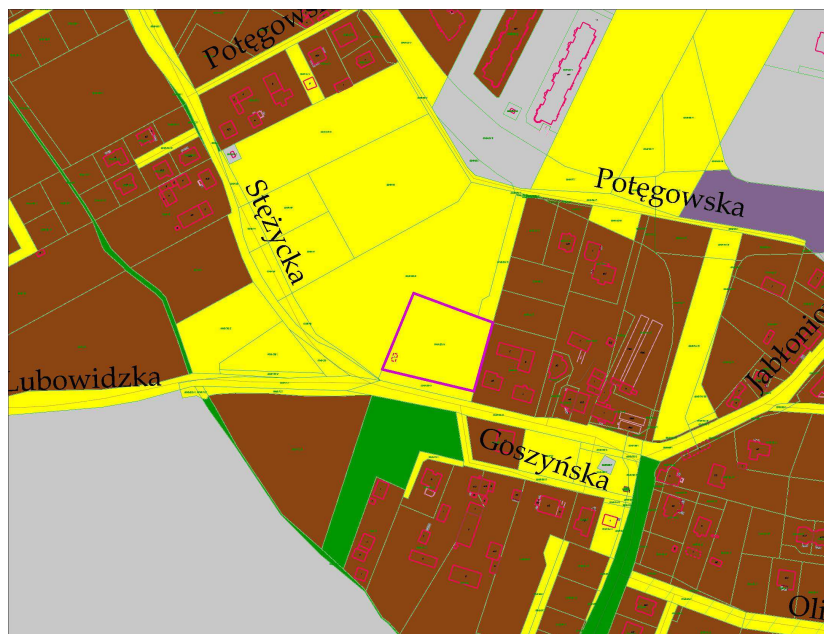

To będzie miało wpływ również na podłączenia całego układu komunikacyjnego, Potęgowskiej, przedłużenie Nowej Leszczynowej i Steżyckiej. Proszę zobaczyć, że cały projekt drogowy przesuwają się częściowo na teren rezerwowany pod szkołę. Docelowo, w przypadku jak już otrzymamy linie rozgraniczające ...

Radny Mariusz Andrzejczak - Wiceprzewodniczący Komisji

Pani dyrektor, jakby pani jeszcze pokazała to boisko.

Pani Edyta Damszel - Turek - Dyrektor Biura Rozwoju Gdańska

Jest na czerwono. Kształt boiska to tak jak na dzień dzisiejszy jest ukształtowany. W sąsiedztwie znajduje się szpaler zieleni wysokiej, także tutaj dzisiaj są drzewa. W związku z tym, że jest faza projektowa drogowa cały ten układ będzie zmodyfikowany, dostosowany do projektu, który zostanie, mam nadzieję, zakończony do końca roku. Widzimy już, że teren, który był rezerwowany pod szkołę, przez część tego terenu będzie przebiegał układ komunikacyjny, który jest niezbędny, żeby obsłużyć całą...

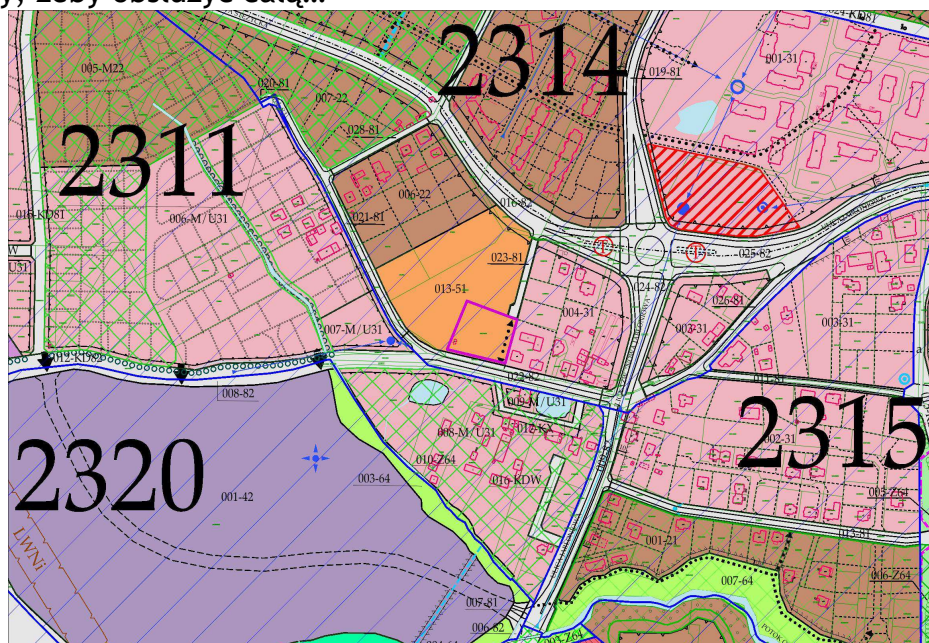

Radny Mariusz Andrzejczak - Wiceprzewodniczący Komisji
Czyli szkoły tam nie zmieścimy?

Pani Edyta Damszel - Turek - Dyrektor Biura Rozwoju Gdańska

Zmieścimy, ponieważ ten teren gminny, pierwsza linia zabudowy to są działki prywatne, zrealizowane, natomiast z tyłu jak najbardziej cały ten teren mógłby być przeznaczony właśnie pod funkcje szkoły i też można by było docelowo zastanowić się czy byłoby miejsce na boiska. Dlatego jak najbardziej zasadne jest dopuszczenie tymczasowego użytkowania tego terenu pod funkcję sportową, natomiast jest to kolizja, docelowy jakby kierunek, czyli wprowadzenie tu zagospodarowania trwałego typu budynki jakieś czy całe zaplecze związane z tym boiskiem jest niezasadne, ponieważ może się okazać, że w przypadku, gdy w końcu zostanie zakończony projekt to będzie jeszcze bardziej zmodyfikowany ten układ komunikacyjny, więc zagospodarowanie tymczasowe jak najbardziej może być, czyli taka forma jaka jest na dzień dzisiejszy użytkowana, boisko trawiaste czyli utrzymywanie tej infrastruktury. Natomiast w momencie, kiedy otrzymamy projekt już będzie po prostu zmiana planu miejscowego, aby zarezerwować ten teren poza układem komunikacyjnym pod właśnie lokalizację szkoły z całą infrastrukturą. Nie potrafię powiedzieć kiedy, bo czekamy na projekt, żeby wyznaczyć linie rozgraniczające i dostosować ten układ komunikacyjny. Mam nadzieję, że to się niewiele zmieni, bo Biuro Rozwoju Gdańska jest na bieżąco na naradach technicznych w DRMG, ale póki nie będzie zakończony i odebrany ten projekt to nie ma linii rozgraniczających, które pozwolą na określenie tego układu komunikacyjnego. Więc tymczasowe zagospodarowanie jest.

Pan Artur Koluch - trener Gedania 1922

Wiemy, kiedy ten nowy projekt zagospodarowania będzie tworzony?

Pani Edyta Damszel - Turek - Dyrektor Biura Rozwoju Gdańska

W momencie, kiedy zostanie odebrany projekt na Nową Jabłoniową... Marcin już coś wiesz?

Pan Marcin Dawidowski - Dyrektor Wydziału Programów Rozwojowych

Niedługo. Myślę, że kwestia III kwartału.

Pani Edyta Damszel - Turek - Dyrektor Biura Rozwoju Gdańska

Czyli w momencie, kiedy odbierzemy projekt będziemy wiedzieć jakie są linie rozgraniczające to będzie wtedy wniosek, podstawa do tego, żeby zmienić plan miejscowy. Na przelomie roku Prezydent formułuje nam plan pracy. Sporządzenie planu miejscowego to jest dwa lata. Także tak to mniej więcej wygląda czasowo. Mówię od momentu, kiedy dostaniemy koncepcję.

Pan Władysław Barwiński - Prezes GKS Gedania 1922

Dwa lata to jest wariant pozytywny.

Pani Edyta Damszel - Turek - Dyrektor Biura Rozwoju Gdańska

Tak, to jest wariant pozytywny, bo może się okazać, że po drodze coś nam wyjdzie i nie dostaniemy odpowiedniego uzgodnienia, więc ten teren będzie bardzo się zmieniał. Też jesteśmy w kontakcie z Wydziałem Skarbu. Te działki były

zablokowane pod sprzedaż, żeby można było je przeznaczyć na rezerwę pod funkcje oświatowe, które są tutaj niezbędne w dzielnicy Południe.

Radna Beata Jankowiak - Przewodnicząca Komisji

Czy jakieś pytania państwo mają?

Pani Magdalena Nowicka - Prezes Stowarzyszenia Jasień

Czy budowa szkoły jest tutaj planowana? Kwestia 10 lat.

Pani Edyta Damszel - Turek - Dyrektor Biura Rozwoju Gdańska

Tak, jest planowana. Nie potrafię pani powiedzieć, ale chodzi o to, że ta rezerwa jest niezbędna. Tak naprawdę to jeszcze te tereny się nie wypełniły w 100%, natomiast to co jest zaplanowane, bo tutaj są wszędzie plany obowiązujące, które dopuszczają funkcję mieszkaniową, mieszkaniowo - usługową i ten teren powoli się będzie wypełniał tkanką, nowymi mieszkańcami. Więc my musimy najpierw zapewnić rezerwę, aby miasto mogło wybudować tą szkołę. Kierunek jest taki. Jest realizacja drogi, czyli linie rozgraniczające drogi umożliwią nam wskazanie, zabezpieczenie pozostałej nieruchomości gminnej na cele społeczne. Nic więcej nie jestem w stanie państwu powiedzieć, bo może się okazać, że po jednej i po drugiej stronie będzie też rezerwa pod funkcje związane z oświatą, bo nie wiem jakie linie rozgraniczające wyjdą po oddaniu tego projektu.

Radna Beata Jankowiak - Przewodnicząca Komisji

Ale to niekoniecznie musi być szkoła. Może być przedszkole, żłobek.

Pani Edyta Damszel - Turek - Dyrektor Biura Rozwoju Gdańska

Tak. Jest szeroki wachlarz i na zasadzie etapowania w zależności od tego jakie będą potrzeby to będzie miasto realizowało sukcesywnie. Ta działka jest na tyle atrakcyjna, że jest dość duża, więc zarówno infrastruktura sportowa ...

Pan Władysław Barwiński - Prezes GKS Gedania 1922

Jaka jest tam powierzchnia?

Pani Edyta Damszel - Turek - Dyrektor Biura Rozwoju Gdańska

2 ha. To jest dość dużo, bo szkoła z całym zapleczem sportowym się zmieści i nawet przedszkole. To jest jedyna możliwość, żeby zabezpieczyć te tereny po funkcje tego typu.

Pan Władysław Barwiński - Prezes GKS Gedania 1922

A ta część obecnie użytkowana, przeznaczona na zagospodarowanie?

Pani Edyta Damszel - Turek - Dyrektor Biura Rozwoju Gdańska

To jest 3650 m². To jest w stanie istniejącym.

Radny Mariusz Andrzejczak - Wiceprzewodniczący Komisji

Czyli ten teren będzie odcięty tą drogą?

Pani Edyta Damszel - Turek - Dyrektor Biura Rozwoju Gdańska

Gdzieś tutaj będzie to połączenie, natomiast będziemy poszukiwać obsługi komunikacyjnej tej nieruchomości, bo proszę zobaczyć, jeżeli pojawi się jedno

rondo, drugie rondo, to nie ma możliwości, żeby jeszcze kolejny zjazd z tego ronda był, więc cały ten teren tak naprawdę będzie wymagał weryfikacji i zmiany sposobu obsługi, dlatego jakiegokolwiek podjęcie decyzji teraz o docelowym przeznaczeniu to może się okazać, że za dwa, trzy lata będziemy to wszystko burzyć, likwidować. Będzie to po prostu niezgodne z planem. Tymczasowo jak najbardziej te działania, które są, a problem pojawia się, tak jak pan powiedział, zimą.

Pani Magdalena Nowicka - Prezes Stowarzyszenia Jasień
Przykrycie tym balonem to jako tymczasowe traktujemy?

Pani Halina Płonka - Zastępca Dyrektora Wydziału Skarbu
To już jest nakład, koszt.

Pani Edyta Damszel - Turek - Dyrektor Biura Rozwoju Gdańska
Sam balon nie.

Pan Leszek Paszkowski - Dyrektor Gdańskiego Ośrodka Sportu
Sztuczna trawa musi przede wszystkim być. Same boisko, wyrównanie.

Pani Edyta Damszel - Turek - Dyrektor Biura Rozwoju Gdańska
To już są nakłady.

Pan Leszek Paszkowski - Dyrektor Gdańskiego Ośrodka Sportu
Mam pytanie pani dyrektor, bo przebieg tej drogi jest przez środek tej działki. Ten kolor pomarańczowy to jest gminny, a ten obok brązowy?

Pani Edyta Damszel - Turek - Dyrektor Biura Rozwoju Gdańska
To jest wszystko gmina.

Pani Halina Płonka - Zastępca Dyrektora Wydziału Skarbu
Tu są dwie funkcje, tylko oznaczenia inne.

Pani Edyta Damszel - Turek - Dyrektor Biura Rozwoju Gdańska
Tutaj się pozmieniało w związku z własnością nieruchomości. Tutaj mamy pas terenu gminnego, więc możemy przeprowadzić układ komunikacyjny, można powiedzieć, bezkosztowo, bo po gruntach, które są gminne, więc sama realizacja. Też rozwiązania tej drogi determinują sposób połączenia dogodny, więc to wszystko będzie miało wpływ. To jest na razie przygotowane rozwiązanie komunikacyjne przez nasz zespół projektowy do transportu, ale czekamy na ostateczne rozwiązanie czy to będzie tego typu skrzyżowanie, czy to będzie rondo. To jeszcze pokaże projekt, bo tam jest więcej tych analiz i do tego po prostu się dowiżemy i to spowoduje rezerwę i dopiero wtedy ...

Pan Leszek Paszkowski - Dyrektor Gdańskiego Ośrodka Sportu
Czyli po realizacji tych układów komunikacyjnych możliwe będzie podjęcie dalszych kroków dotyczących zagospodarowania. Być może boisko czy hala mogłaby być częścią zaplecza szkoły, która by na razie mogła być w użytkowaniu stowarzyszenia, a potem stała się np. ...

Pani Edyta Damszel - Turek - Dyrektor Biura Rozwoju Gdańska

To już plan nie przesądza, natomiast ja muszę zabezpieczyć linie rozgraniczające pod układ komunikacyjny i może się okazać, że po prostu nie trafimy dopóki nie dostaniemy rozstrzygnięć. Czyli nie ma sensu rozpoczynać procedury zmiany planu miejscowego jak ja nie wiem jakie są rozstrzygnięcia komunikacyjne, bo to determinuje rezerwę.

Pan Leszek Paszkowski - Dyrektor Gdańskiego Ośrodka Sportu

Czyli to jest perspektywa dwóch lat?

Pani Edyta Damszel - Turek - Dyrektor Biura Rozwoju Gdańska

Marcin mówi, że do końca roku byśmy dostali projekt, na podstawie którego wyznaczymy linie rozgraniczające zajętości i to jest podstawą jako wniosek do zmiany planu miejscowego.

Pan Leszek Paszkowski - Dyrektor Gdańskiego Ośrodka Sportu

Czyli dwa lata.

Pani Edyta Damszel - Turek - Dyrektor Biura Rozwoju Gdańska

Myślę, że od 1 stycznia dwa lata. Tak trzeba by było to liczyć.

Pan Leszek Paszkowski - Dyrektor Gdańskiego Ośrodka Sportu

Czyli dwa i pół roku.

Pani Edyta Damszel - Turek - Dyrektor Biura Rozwoju Gdańska

Do zmiany planu miejscowego, gdzie są już szczegółowe rozstrzygnięcia, które docelowo pozwolą podjąć decyzję czy to boisko w ramach szkoły. Ten teren jest na tyle duży, że można by było wydzielić działkę niezależnie, która by była przeznaczona pod szkołę, a w sąsiedztwie pod boiska czy jakąś infrastrukturę.

Pan Leszek Paszkowski - Dyrektor Gdańskiego Ośrodka Sportu

Przebieg wygląda tak, że trzeba by było zrobić przejście jakieś podziemne na te boiska.

Pani Edyta Damszel - Turek - Dyrektor Biura Rozwoju Gdańska

Nie. Musimy się zastanowić czy boisko będzie po tej stronie, czy będzie w ramach tej działki 2 hektarowej.

Pan Leszek Paszkowski - Dyrektor Gdańskiego Ośrodka Sportu

Przebieg tej drogi nie może być po granicy działki i bardziej od góry w dół.

Pani Edyta Damszel - Turek - Dyrektor Biura Rozwoju Gdańska

Myślę, że to zostawimy komunikantom, którzy będą projektować.

Pan Leszek Paszkowski - Dyrektor Gdańskiego Ośrodka Sportu

Na dzień dzisiejszy dzieli tą działkę w sposób mało racjonalny.

Pani Edyta Damszel - Turek - Dyrektor Biura Rozwoju Gdańska

Bo musimy rozwiązania komunikacyjne dostosować do projektowanego natężenia. Myślę, że fachowcy sobie z tym poradzą. Jak dostaniemy linie rozgraniczające

Nowej Jabłoniowej to już potem się włączymy i będziemy tak robić, żeby ta działka była sensowna. Zawsze na to tak patrzymy. Także takie są plany miasta.

Radny Mariusz Andrzejczak - Wiceprzewodniczący Komisji
Rozumiem, że musi być tam ta droga.

Pani Edyta Damszel - Turek - Dyrektor Biura Rozwoju Gdańska
Tak, bo tam po prostu stanie wszystko.

Pani Magdalena Nowicka - Prezes Stowarzyszenia Jasień
Tam się wszystko rozbudowuje.

Pan Artur Koluch - trener Gedania 1922

Dziękuję bardzo za tą odpowiedź. Jeżeli chodzi o rozbudowę to jest wszystko dla mnie jasne, a pytanie w kwestii obecnej, bieżącej, to być może do dyrektora GOS-u. Czy miasto w jakikolwiek sposób być może widzi taką potrzebę, żeby w to boisko właśnie jakkolwiek może małym nakładem odświeżyć, pomóc, żeby tam rzeczywiście można było nawet te szkółki, które tam są w sąsiedztwie grają, to by miały nowe boisko i to trawiaste, z naturalną trawą, gdzie dzieci na tych orlikach, fajnie, że są orliki, to jest jednak trawa sztuczna, a tam jest kwestia troszkę popracowania nad tą trawą, pielęgnacji tej trawy i to jest piękne i małe otoczone drzewami w świetnej lokalizacji boisko.

Pani Magdalena Nowicka - Prezes Stowarzyszenia Jasień
Kiedyś było boisko, bo to była szkoła tam.

Pani Edyta Damszel - Turek - Dyrektor Biura Rozwoju Gdańska
Tak, i ta infrastruktura jest.

Pan Artur Koluch - trener Gedania 1922

Tam są bramki stare, siatki założone przez panią Magdę i naprawdę to boisko spełnia w 100% swoje potrzeby.

Pan Leszek Paszkowski - Dyrektor Gdańskiego Ośrodka Sportu

Znam to boisko, bo niedaleko mieszkam, przejeżdżam często i widzę potrzebę taką rzeczywiście, tylko...

Radny Mariusz Andrzejczak - Wiceprzewodniczący Komisji
I szczególnie też dla Kiełpina i dla Kokoszek.

Pan Leszek Paszkowski - Dyrektor Gdańskiego Ośrodka Sportu

Tak, tym bardziej, że spółdzielnia mieszkaniowa chociażby Kiełpino zabrała też teren boiska, które tam było nad jeziorem i zrobili na działki. A Kiełpino nie ma oprócz szkolnego boiska żadnego terenu, więc jak najbardziej popieram to, tylko wszystko zależy od nakładów finansowych, które należy ponieść i jakieś kolejki priorytetów i jestem za jak najbardziej, nie tylko za tym boiskiem, ale jeszcze za wielu innymi, tylko to jest kwestia środków. Na pewno boisko w moim odczuciu, boisko z nawierzchni sztucznej byłoby tam bardziej zasadne, dlatego, że możliwość intensywności użytkowania, a czas zużycia takiego boiska to jest perspektywa 5-7 lat przy dużej eksploatacji, a to jest ten czas, kiedy pewnie dopiero się zadzieje

coś konkretnego w tym czasie i zanim się wbije łopatę. Ale wszystko zależy jeszcze od tego co BRG miało będzie robić czyli przyjąć założenia do miejscowego planu nowego. Czy rzeczywiście jest to możliwe, bo jak się okaże, że przesunie się droga to w tym miejscu robienie tego boiska będzie niezasadne.

Pani Magdalena Nowicka - Prezes Stowarzyszenia Jasień

Myślę, że zawsze będzie zasadne.

Pan Leszek Paszkowski - Dyrektor Gdańskiego Ośrodka Sportu

Tylko nie w tym miejscu.

Pani Edyta Damszel - Turek - Dyrektor Biura Rozwoju Gdańska

Po prostu po drugiej stronie ulicy.

Pan Leszek Paszkowski - Dyrektor Gdańskiego Ośrodka Sportu

Ja mówię o tej lokalizacji obecnej.

Pan Artur Koluch - trener Gedania 1922

Ja nie myślę o czymś takim, żeby przebudować, żeby sztuczną trawę tam, tylko kwestia załatwić ludzi, którzy tam tą trawę u nas na Gedanii na to nasze boisko też GOS obsługuje tą główną płytę i przyjeżdżają, nakładają, nawozy, itd.

Pan Leszek Paszkowski - Dyrektor Gdańskiego Ośrodka Sportu

To boisko ono wymaga, bo nie ma ani nawodnienia, ani rozprowadzenia wody, nie ma skąd tej wody wziąć, ale robienie takich rzeczy jak na Zielonogórskiej próbowało wiele klubów, sianie trawy, to nie ma sensu. Zresztą pan Władysław Barwiński przeszedł tą drogę, wspólnie przeszliśmy tą drogę. Już ponad 5 lat współpracujemy i wiemy, że to są chęci, ja wiem, ale potem życie jest bardzo prozaiczne. Trawę trzeba codziennie skosić, codziennie zrobić aerację, czy co jakiś czas zrobić, nawieść, podlać. Bo dzisiaj na pewno tam jest rżysko.

Pan Artur Koluch - trener Gedania 1922

Tak jak pan mówi, podlewane jest przez deszcz.

Pan Leszek Paszkowski - Dyrektor Gdańskiego Ośrodka Sportu

Mamy podobne problemy na Zielonogórskiej i też boisko nie zostało doinwestowane i to są duże obszary. Są tam dwie płyty i niestety z braku środków po prostu nie robimy tego. To trzeba przesądzić o tym moim zdaniem docelowo, bo na pewno potrzeba jest i to jest rzecz, z którą się zgadzam panie Arturze, że tam trzeba coś zrobić. Jest to pustynia jeżeli chodzi o tereny rekreacyjne, a bloki naokoło powstają i będą powstawać i będzie ich coraz więcej. Teraz trzeba rozsądnie do tego podejść, zaplanować, teraz jakimś sumptem gospodarczym to podjąć, natomiast ja nie jestem zarządcą tego terenu i nie jestem w stanie pomóc wprost ani finansowo ani w inny sposób. Są służby, które są potrzebne do opieki nad boiskami i wynajmuje po prostu na zewnątrz kupując usługi. A to muszą być pieniądze.

Pan Artur Koluch - trener Gedania 1922

Dziękuję.

Radny Mariusz Andrzejczak - Wiceprzewodniczący Komisji

Jeszcze bym skorzystał z obecności pani dyrektor, bo też mi jedna rzecz przychodzi jeżeli chodzi o tą dzielnicę, nie wiem, czy pani dyrektor teraz będzie w stanie odpowiedzieć, bo tam chyba nie wiem, czy to jest na etapie przystąpienia, na Otomińskiej w Kiełpinie właśnie, mamy taki teren, który jest właśnie naprzeciwko szkoły 84. Tam były kiedyś jakieś rezerwy pod tramwaj itd. Wiem, że tam ma być zmieniany plan, tam działka niezabudowana, która zalewa sąsiednie działki. Mamy tam problem. Nawet jest opinia Wydziału Ochrony Środowiska, że rzeczywiście zalewamy sąsiednie działki. Czy tam takie funkcje by były możliwe? To jest teren naprzeciw szkoły, dobrze skomunikowany.

Pani Edyta Damszel - Turek - Dyrektor Biura Rozwoju Gdańska

Musiabym sprawdzić, bo tam zmieniamy sukcesywnie plany miejscowe. Tam, gdzie była rezerwa pod tramwaj to nie ma uzasadnienia. Musiabym sprawdzić, bo nie pamiętam.

Radny Mariusz Andrzejczak - Wiceprzewodniczący Komisji

Czy mógłbym uprzejmie prosić na następną Komisję? Może wcześniej na maila? Bo tam rzeczywiście ma być przystąpienie. Jasień, Kiełpino to są dobrze skomunikowane i też w tym rejonie, tak jak mówił pan dyrektor, niestety brakuje takich boisk. Jaguar ma oczywiście dużą bazę w Kokoszkach.

Pan Leszek Paszkowski - Dyrektor Gdańskiego Ośrodka Sportu

Ale od Kiełpina to jest kawałek drogi. Jeżeli chodzi o ten teren znam, bo kiedyś nawet miałem zamiar zanim się sprowadziłem chciałem kupić działkę, ale kupiłem w innym miejscu, w Kiełpinie 20 lat temu i tam teren jest podmokły. To jest pierwsza sprawa. Robiłem badania geologiczne i dlatego też nie kupiłem tej działki w tamtym miejscu, a druga sprawa, że teren jest nierówny. To jest problem związany też z gospodarką wodną. To jest pierwsza sprawa, a druga sprawa tam jest obniżenie terenu i tam jest wąwóz, który moim zdaniem w istotny sposób podniesie nakłady na wybudowanie boiska, ale nie mówię, że to jest niemożliwe.

Radny Mariusz Andrzejczak - Wiceprzewodniczący Komisji

Tam nawet Wydział Ochrony Środowiska przyznał, że działki zalewają sąsiednie. Nie wiem czy to już do Wydziału Skarbu dotarło.

Pani Halina Płonka - Zastępca Dyrektora Wydziału Skarbu

Być może.

Pan Leszek Paszkowski - Dyrektor Gdańskiego Ośrodka Sportu

Tam gospodarka wodna została zaburzona moim zdaniem. Ci właściciele zaczęli tam nawozić ziemię i podnosić ten grunt. Droga, która była u góry teraz jest w wąwozie. Tam jest na pewno kwestia gospodarki wodnej zaburzona.

Radny Mariusz Andrzejczak - Wiceprzewodniczący Komisji

Tam kiedyś były bardzo dobre drenaże.

Pan Leszek Paszkowski - Dyrektor Gdańskiego Ośrodka Sportu

Tak. To schodziło w kierunku Obwodnicy koło Auchan, te wszystkie kanały. Pomysł bardzo dobry jeżeli chodzi o zagospodarowanie tego terenu, ale nakłady na pewno duże.

Radny Mariusz Andrzejczak - Wiceprzewodniczący Komisji

Rzeczywiście czy tam budowa by była możliwa to nie przesądzajmy. Mamy tam rezerwę na pewno.

Radna Beata Jankowiak - Przewodnicząca Komisji

Czy są jeszcze jakieś pytania? Co my możemy zrobić, żeby pomóc.

Pan Artur Koluch - trener Gedania 1922

Pamiętać, że jesteśmy chętni. Ja jestem tam bardzo chętny do działania w tym obszarze i mam tam jakieś pomysły.

Radny Mariusz Andrzejczak - Wiceprzewodniczący Komisji

Wydaje mi się, że to byłoby dobre gdyby jednak, tak jak pan słyszał, że nakłady inwestycyjne, czy państwa czy stowarzyszeń czy Rady Dzielnicy Jasień czy miasta na razie nie mogą być realizowane i szkoda też marnować fundusze, ale z drugiej strony jeżeli to służy to przynajmniej przez te dwa lata wykorzystać to boisko w okresie tym letnio - jesiennym, poza zimowym, mogłoby funkcjonować przez te dwa lata jak najbardziej. Rozumiem, że kontener taki do przebierania można postawić?

Pani Edyta Damszel - Turek - Dyrektor Biura Rozwoju Gdańska

Tak, tylko wodę trzeba doprowadzić, bo jak i kontener to i jakaś toaleta.

Pan Leszek Paszkowski - Dyrektor Gdańskiego Ośrodka Sportu

Toalety to toi-toi jedynie.

Pani Edyta Damszel - Turek - Dyrektor Biura Rozwoju Gdańska

Zimą toi-toi?

Pan Leszek Paszkowski - Dyrektor Gdańskiego Ośrodka Sportu

Zimą się nie gra. W obecnej sytuacji to trzeba przeanalizować jak można zrobić i skąd zdobyć na to fundusze, bo trzeba się zastanowić jak to sfinansować, bo to wszystko kosztuje. Trzeba szukać albo w konkursach grantowych, albo w innych działaniach związanych z budżetem obywatelskim albo w inny sposób.

Radny Mariusz Andrzejczak - Wiceprzewodniczący Komisji

Z budżetu też nie będzie mógł, bo jest nieuregulowana sprawa. Pani Magda, Stowarzyszenie ma umowę użyczenia i państwo jako Gedania będziecie występować o ten teren też w użyczenie na rok czy na dwa?

Pani Magdalena Nowicka - Prezes Stowarzyszenia Jasień

Możemy albo my albo oni mogą wystąpić o użyczenie na następne 5 lat.

Radny Mariusz Andrzejczak - Wiceprzewodniczący Komisji

Na 5 lat to będzie problematyczne pewnie.

Pani Halina Płonka - Zastępca Dyrektora Wydziału Skarbu

5 lat państwo nie dostaniecie, bo już państwo słyszeliście informacje, więc będziemy mówili na pewno o okresach nawet nie wiem czy na dwa czy o rocznym i w zależności od tego jak będą szły procedury związane i z ulicą i ze zmianami planu

będziemy mówili o ewentualnych przedłużeniach, także proszę nie zakładać z góry, że państwo dostaniecie 5 lat. Od razu mówię, żeby nie przywiązywać się do 5 lat. To może w sumie dać 5 lat, nie mówię, że nie, ale nie od razu w ciągłości.

Pan Artur Koluch - trener Gedania 1922

W tym momencie to nie jest kluczowe czy Stowarzyszenie czy Gedania, bo my z panią Magdą współpracujemy dobrze.

Radny Mariusz Andrzejczak - Wiceprzewodniczący Komisji

Najlepiej jakby była kontynuacja, bo to trzeba zarządzenie Prezydenta.

Pani Halina Płonka - Zastępca Dyrektora Wydziału Skarbu

Nie wprowadza się nowy podmiot tylko jest ten sam.

Radny Mariusz Andrzejczak - Wiceprzewodniczący Komisji

Możemy rekomendować, żebyście państwo mogli jak najdłużej użytkować tą działkę. Jak pan dyrektor będzie miał tą informację to Komisja Sportu by poprosiła o informację jak ta droga wygląda, to może też byśmy wrócili do tematu. Chociaż już nie my, tylko następcy, następczynie.

Radna Beata Jankowiak - Przewodnicząca Komisji

Jak będzie gotowy projekt to zobaczymy jak to wszystko przebiega.

Radny Mariusz Andrzejczak - Wiceprzewodniczący Komisji

Państwo musicie pamiętać.

Pan Artur Koluch - trener Gedania 1922

Będziemy na pewno. Ja mam, mówię, kilka osób, które chcą na tym terenie pomagać, także na pewno będę własnym sumptem tam sobie powoli dłubał jakieś małe rzeczy i być może będę potrzebował jakieś rzeczy ...

Pan Leszek Paszkowski - Dyrektor Gdańskiego Ośrodka Sportu

Drobna jakaś pomoc na pewno się znajdzie. To jest potencjał ludzki, bo tam mówimy o drogach, a tu jest potencjał, tak jak lat ileś temu pan Barwiński ześmy się spotkali i coś ześmy wymyślili i teraz jest coś z czego powinniśmy być dumni. Dlatego tego nie wolno stracić, tego potencjału.

Pan Władysław Barwiński - Prezes GKS Gedania 1922

Miałem przyjemność gościć tu dwu czy trzykrotnie i zawsze skutecznie w takim sensie, że była pomoc i była rekomendacja dla tych naszych działań. Proszę zwrócić uwagę, kolega mówił ja. Proszę zwrócić uwagę jak bardzo silnie utożsamiał się z tym projektem. Mnie jako prezesa i powiedzmy szefa to powinno tutaj już telepać, ale ja widzę po tym jak bardzo silnie jest z tym związany. Jego pomysł, jego działanie, stworzenie fajnego klimatu ze stowarzyszeniem. Więc on tylko potrzebuje tego wsparcia, żeby to dalej realizować, także ja bardzo bym prosił o rekomendacje naszych przyszłych działań. My ze swojej strony prosimy, jest to zależne od Stowarzyszenia Jasień, o możliwość przedłużenia tej umowy, która wygasa w kwietniu 2019 roku i to daje jakąś swobodę dyspozycji, a my będziemy kombinowali w zależności od tego jak ta sytuacja będzie się rozwijała, może i z panem dyrektorem, może i ze Stowarzyszeniem, mamy doświadczenie ciężkie i bolesne i

przytłaczone krwią, potem i łzami w tworzeniu czegoś na niczym. Jak wchodziliśmy na Hallera 201 tam była likwidowana oczyszczalnia, zagospodarowaliśmy już praktycznie cały możliwy obszar na tyle, na ile go można było zagospodarować. Zaczęliśmy wychodząc z Kościuszki, zostaliśmy relegowani jak ja to mówię, w tej chwili to jest poważna struktura powstała w świecie piłkarskim. Jeśli nie licząc Jaguara z jego przychodami biało - zielonymi to byśmy byli ciut więksi od niego, ale w tej chwili to on jest największy, ale obserwujemy, pani zażartowała, czy nie chciałby Artur poprowadzić reprezentacji Polski, tak, ale nie tej, tylko tą, którą w tej chwili wychowujemy i z Jaguarem i z innymi klubami Trójmiasta i Gdańska, bo ta współpraca się układa. Jest to nowa myśl, tylko, że potem jest to nieszczęście 18-20 lat i ci młodzi ludzie przez nas trenerów wychowani trafiają na taką fajną betonową ścianę i oni gdzieś giną. Mieliliśmy na Mistrzostwach Świata Kapustka zaginął, Zieliński się pokazał. Nie ma tych ludzi, tak jak nie ma wychowanków nasz biało - zielony klub Lechia. Nie chcę słać, bo jest to wsparcie. My to czujemy. W zeszłym roku dzięki tym działaniom otworzyliśmy Szkołę Mistrzostwa Sportowego Niepubliczną. Jesteśmy w tej chwili na Wrzeszczańskiej, a tutaj próbujemy ...

Radny Mariusz Andrzejczak - Wiceprzewodniczący Komisji
Rozmawialiśmy ostatnio na temat tego budynku.

Pan Władysław Barwiński - Prezes GKS Gedania 1922

Właśnie jeśli mógłbym zająć dwie minuty. Jesteśmy tam, bo było likwidowane gimnazjum. Zajęliśmy pomieszczenia na parterze część. W tej chwili chcielibyśmy, aby nowy rok szkolny był kontynuowany na Wrzeszczańskiej. Jednakże my już myśli dalekosiężnie i już widzimy perspektywę 8 klas szkoły podstawowej.

Radny Mariusz Andrzejczak - Wiceprzewodniczący Komisji

Wejdę panu w słowo, bo ostatnio pan Grzegorz Szczuka mówił na posiedzeniu innej Komisji, że proponowano państwu też inne lokalizacje w związku z tym, że do Wrzeszczańskiej przenosi się obsługa w ramach Gdańskiego Centrum Usług Wspólnych na parter właśnie. Tam ma być taka sala interesantów przygotowana i dlatego myśmy o tym rozmawiali ostatnio i pan dyrektor mówił, że państwu też były proponowane inne lokalizacje. Pytam zainteresowanego, czy tak rzeczywiście było?

Pan Władysław Barwiński - Prezes GKS Gedania 1922

Odpowiadam co następuje. Proponowane były lokalizacje, które były wcześniej proponowane komuś innemu. Tego tematu nie drążyłem. Mi wystarczyło, że ... mówiliśmy o Kołobrzesckiej, o Wrzeszczańskiej, mówiliśmy jeszcze o paru innych lokalizacjach, ale jak się potem okazało to już wcześniej jakieś inne plany były, a my, mówiąc my mam na myśli Gedanię, nie jesteśmy tacy, żeby rozpychać się, więc pokazujemy co potrafimy i prosimy o dokładkę do tego, żeby to zrealizować, więc nie występujemy na zasadzie takiej, że nam się należy coś. Dlatego też podejrzewam, że będę musiał poprosić Komisję, wystąpić pisemnie z prośbą o rekomendację dla dalszego rozwoju tej szkoły i poproszenie o wskazanie jakiś obiektów na terenie Gminy Miasta Gdańska, które można by było zagospodarować na cele edukacji i sportu, bo my w tej chwili będziemy łączyli edukację ze sportem. Mamy taki fajny program innowacyjny kreatywnego nauczania i to już też jest wpisane. Pan Wiceprezydent Kowalczyk o tym wie, ale na dzień dzisiejszy borykamy się z problemem lokalowym. W tej chwili na Wrzeszczańskiej

wynajmujemy te pomieszczenia płacąc prawie 12 tys. zł. miesięcznie i mamy świadomość, że tam się nie zmieścimy, bo tam Gdańskie Centrum Usług Wspólnych, już też próbowaliśmy delikatnie urabiać ciasto i wyszło na to, że zmieścilibyśmy się na parterze, ale ma powstać jeszcze Centrum Badań Profilaktycznych medycznych i tu już się nie mieścimy. I wychodzimy z założenia, że skoro mamy zamiar się rozwijać, a tam nie ma perspektywy rozwoju to chcielibyśmy na Wrzeszczańskiej ten rok szkolny 2018-2019 przetrwać. Notabene pani dyrektor od dwóch miesięcy nie może z nami podpisać umowy, bo nie dostała z góry zgody na podpisanie umowy i w tej chwili mamy 100 chłopaków i nie wiadomo co z nimi zrobić, a będziemy prosili o jakieś wskazania. Jest szkoła w Nowym Porcie po jakimś liceum straży granicznej czy strażackim, bardzo fajny obiekt niedaleko, bo chcemy, żeby to było blisko tych głównych obiektów. Już nie chodzi o samą infrastrukturę sportową, ale o tożsamość, żeby tak jak kiedyś ludzie bardzo się nie utożsamiali z Kościuszki. Tam była siedziba klubu, piłkarzy, historii itd., żeby oni też nie byli zbyt daleko, dlatego my zagospodarowujemy tą młodzież w godzinach popołudniowych. Jesteśmy na tyle zorganizowani, tak jak to wygląda ze środkami unijnymi, dopłacamy 20% środki unijne 80%. U nas troszeczkę to odwrotnie wygląda. Jak nam dadzą 20% to my jesteśmy w stanie osiągnąć, prawda panie dyrektorze, efekt 100%. Nie wiem jak my to robimy, BZWBK maczało w tym palce jakoś udzielając nam kredytu podejrzewam, ale jakoś sobie z tym radzimy, także tutaj od razu chciałem naświetlić sytuację. Na Gedanii już budować nic nie możemy, poza tym nie mamy za co, natomiast chętnie byśmy jakiś obiekt na te dalsze cele edukacyjno - sportowe zagospodarowali.

Radny Mariusz Andrzejczak - Wiceprzewodniczący Komisji

Myślę, że jak pan prezes chce takie pismo i taki temat na Komisję to jak najbardziej jak jeszcze zdążymy. Jeszcze będziemy mieli posiedzenie w sierpniu i we wrześniu. To na pewno znajdziemy na to czas. Ja zawsze wszystkich prezesów klubów zachęcam, to pan dyrektor Paszkowski o tym wie, jest akurat, ale tam nie ma możliwości budowy szkoły, ale jest piękne boisko w Oliwie przy Kościerskiej. Zgłoszone teraz do budżetu obywatelskiego. Przeszło tą procedurę formalną. Już Jaguar do tego podchodził, AWF, ale jakoś nie mogą tego ugryźć, a jest to przepiękny teren, pięknie położony, także też warto się zainteresować jeżeli chodzi o potencjalną bazę sportową. Chociaż są tam pewne trudności związane niestety z obostrzeniami planu zagospodarowania i Konserwatora Wojewódzkiego, ale i tak dużo ustępstw konserwator tam zrobił. Bez balonu, to od razu podkreślam, że tam balonu nie da się zainstalować. Wojewódzki Konserwator się na to nigdy nie zgadzał, natomiast tam infrastruktura może dosyć fajna być. Jeżeli by państwo chcieli na tą Oliwę, która teraz też jest trochę pustynią, bo nie ma już KS Olivia. Żabianka ma akurat Szkołę Mistrzostwa Sportowego, więc tam ten sport się rozwija, ale brakuje na pewno. Także zachęcamy.

Radna Beata Jankowiak - Przewodnicząca Komisji

Na pewno jest to temat na najbliższe Komisje. Wracając do Jasienia. Będzie przedłużona umowa. Państwo będą tymczasowo działać, a jak będziemy mieć określony plan to przysiadziemy do tego i zobaczymy co można zrobić dalej. Teraz nie mamy precyzyjnych danych, żeby o tym mówić, ale mają państwo nasze wsparcie jak najbardziej. Ja też jestem z panią Magdą w stałym kontakcie, także jakkolwiek będziemy mogli pomóc jako Komisja to spotkamy się jeszcze raz jak będziemy mieli plan.

Pan Artur Koluch - trener Gedania 1922

Dziękuję bardzo za możliwość przedstawienia sprawy.

Radna Beata Jankowiak - Przewodnicząca Komisji

Dziękuję. Przechodzimy do kolejnego punktu.

PUNKT - 4

Informacja o bieżących imprezach sportowych na terenie Miasta Gdańska.

Pan Marcin Sylwańczyk - Kierownik Referatu Imprez Sportowych w Biurze Prezydenta ds. Sportu

Odbyły się w maju m. in.

- Test Coopera,
- dwa wyścigi kolarskie szosowy i górski robiony z Lang Teamem,
- był Bieg do Źródeł,
- Regaty o Puchar Mariny,
- były IV Mistrzostwa Polski w plażowym Ultimate,
- Międzynarodowe Motocrossowe Mistrzostwa Polski,
- Gdańsk Street Challenge,
- Międzynarodowy Turniej Bokserski im. Chychły i to chyba największe wydarzenie w tym czasie,
- Memoriał Żylewicza,
- Grand Prix Gdańska,
- wystartowała Strefa Kibica 14 czerwca,
- Międzynarodowy Memoriał im. Malaka.

Przed nami:

- jutro mecz koszykówki Polska - Litwa. To jest mecz eliminacyjny do Mistrzostw Świata w Chinach w 2019 r.
- w Strefie Kibica mecz Polska - Japonia, ale takie są godziny, że można zdążyć na jedno i drugie wydarzenie,
- Regaty Nord Cup,
- Festiwal Morski Baltic Sail 5-8 lipca, połączone jest kulturalnie ze Światowym Zjazdem Gdańszczan,
- Puchar NICE 1 Ligi Żużlowej. To nowe wydarzenie w Gdańsku w tej chwili.
- Triathlon Gdański,
- PGE Indywidualne Międzynarodowe Mistrzostwa Ekstraligi na żużlu,
- Water Show 12 sierpnia na Motławie,
- Maraton Solidarności,
- Memoriał Leona Walleranda,
- Maraton Sierpniowy im. Lecha Wałęsy wrotki i rolki,
- 52 Festiwal Chodu - Puchar Poczty Gdańskiej.

Będzie tego sporo. Zapraszam.

Radna Beata Jankowiak - Przewodnicząca Komisji

Dziękuję. Czy możemy otrzymać tą rozpiskę z datami?

Pan Marcin Sylwańczyk - Kierownik Referatu Imprez Sportowych w Biurze Prezydenta ds. Sportu
Oczywiście. Jutro prześlę.

Radna Beata Jankowiak - Przewodnicząca Komisji
Czy są jakieś pytania? Nie widzę. Dziękuję.

PUNKT - 5

Możliwość rozbudowy oferty dla żeglarzy i sportów wodnych przy okazji budowy nowego bulwaru wzdłuż Martwej Wisły w dzielnicy Stogi.

Pan Marcin Dawidowski - Dyrektor Wydziału Programów Rozwojowych

W telegraficznym skrócie. Szanowni państwo. Projekt, na który szukaliśmy pomysłu na finansowanie i zawiązaliśmy partnerstwo z Urzędem Morskim. To jest przebudowa nabrzeży na odcinku mniej więcej od wysokości ul. Tamka do Steczka, bądź od Steczka do Tamka, w zależności w którą stronę i ten projekt składa się jakby z dwóch części. Z części dotyczącej nabrzeża i to jest zadanie planowane do realizacji przez Urząd Morski i zadanie dotyczące, nazwijmy to, promenady na nabrzeżu, które zostało przypisane do zakresu miasta. Natomiast ten projekt, ambitny plan był taki, żeby włączyli się do projektu unijnego, który realizuje Urząd Morski. To jest projekt związany właśnie z działaniem, które zostało z centralnych środków przygotowane i Urząd Morski na ten projekt fizycznie pozyskał środki. Natomiast gdyby ilość szacowanych środków, kwestia zadań, które miał Urząd Morski do tego projektu powoduje, że te nasze zamierzenie jest na liście rezerwowej. Trzeba o tym pamiętać, że to jest lista rezerwowa. To na co liczymy, to akurat powszechnie na rynku następuje wzrost wyników przetargowych, tak w tej dziedzinie akurat i w tym zakresie liczymy na oszczędności w tym projekcie. Gdyby oszczędności w tym projekcie się pojawiły to mamy porozumienie z maja tego roku już na etapie jako porozumienie, w którym z Urzędem Morskim przewidujemy możliwość wdrożenia tego zadania przy pojawiających się oszczędnościach. Na jakim jesteśmy etapie. Jest sporządzona koncepcja i to było zadanie miasta, koncepcja dla obu zakresów i nabrzeżowego i tego, który dotyczy części lądowej. Teraz dokumenty są na etapie pozyskiwania decyzji środowiskowej, właśnie do takiej koncepcji. Jeżeli decyzja będzie wydana to spodziewamy się jej jeszcze w tym roku, to będzie wtedy dalej prowadzone projektowanie i będziemy z nadzieją wypatrywali tego, żebyśmy mogli przestać być zadaniem rezerwowym. Ale co do założenia ten projekt w ramach koncepcji przewidywał na swoim początku i końcu czyli od Steczka, od Tamka. To jako pytanie w jaki sposób chcemy też, żeby żeglarsko skorzystać. Dla Urzędu Morskiego oczywiście główną misją jest kwestia nabrzeża, ale też ewentualnych miejsc cumowniczych i miejsc pod potencjalne przystanie. Natomiast z naszej strony ta główna funkcja łączy się też z zabezpieczeniem przeciwpowodziowym. Wysokość tego nabrzeża będzie też chroniła Krakowiec jako obszar, który tej ochrony wymaga. Czyli połączymy dwie rzeczy ze sobą, ochronę przeciwpowodziową z ciągiem bulwarowym, ale też przy okazji nabrzeża z tymi możliwościami dotyczącymi obsługi od strony wody. Na tym etapie dzisiaj jest całe zadanie. W związku z powyższym, gdyby tutaj mogliśmy powiedzieć, że po zaprojektowaniu są szanse na pozyskanie środków na realizację w tym partnerstwie z Urzędem Morskim czyli wkraczamy z listy rezerwowej na podstawową to ten projekt powinien być w tej perspektywie unijnej jeszcze

realizowany. To co robimy równolegle, czyli przygotowanie, koncepcja programowo - przestrzenna to były takie ruchy pozwalające powiedzieć, że jesteśmy ciągle jeszcze w grze z tym projektem. Tak to na dzień dzisiejszy wygląda.

Radny Łukasz Hamadyk - członek Komisji

A spotkania z Urzędem Morskim jakieś regularne są? Czy to zależy od sprawy?

Pan Marcin Dawidowski - Dyrektor Wydziału Programów Rozwojowych

Tak. Jesteśmy z panią dyrektorką Stelmaszczyk - zastępcą dyrektora ustanowieni przez obie strony czyli przez pana Prezydenta i pana dyrektora Urzędu Morskiego jako pełnomocnicy stron i spotykamy się w tych kwestiach regularnie. Ostatnio byliśmy w miesiącu maju, jeśli dobrze pamiętam, był pan Prezydent nawet na takim spotkaniu, które potwierdza, że ciągle są szanse na to, żebyśmy z oszczędności tego projektu skorzystali, ale procedujemy w swoim tempie te tematy dotyczące programowania tej inwestycji. Porozumienie jest świeże z maja 2018. To jest dla nas też pewnego rodzaju kolejny krok jeśli chodzi o to. Gdyby się wszystko powiodło, było dofinansowanie to moglibyśmy mówić o tym, że ta realizacja będzie przeprowadzona gdzieś do roku 2020-2021. Takie są mniej więcej założenia. Oczywiście będziemy wiedzieć w międzyczasie jak pozostałe zadania Urząd Morski, który ma w tym projekcie i po wynikach czy można mówić o oszczędnościach.

Radny Łukasz Hamadyk - członek Komisji

Dziękuję. Notuję sobie wszystko, żeby wiedzieć co i jak.

Radna Beata Jankowiak - Przewodnicząca Komisji

Panie dyrektorze czy może pan coś dodać?

Pan Leszek Paszkowski - Dyrektor Gdańskiego Ośrodka Sportu

Trzeba kibicować temu projektowi. Kwestia zagospodarowania przestrzeni dla żeglarzy jak najbardziej jest zasadna. Te małe przystanie Programu Ożywienia Dróg Wodnych są coraz bardziej popularne wśród użytkowników. Już mamy nadkomplet chociażby Sienna Grobla czy Żabi Kruk. Tamka również dobija do tego grona. Jest potencjał.

Radny Łukasz Hamadyk - członek Komisji

Gości z zagranicy też dużo przyływa.

Pan Leszek Paszkowski - Dyrektor Gdańskiego Ośrodka Sportu

Tak. To Rosjanie, zdarza się, że przyływają i inni. Marina Gdańska, główna, jest dla obcokrajowców, bo się wpywa do centrum miasta. Te mariny ościenne raz, że mają tą zaletę, że są tańsze to skupiają głównie armatorów mniej zasobnych, ale też uprawiających sporty wodne. Natomiast też potencjał terenu spacerowego na Wyspie Stogi i to co pan dyrektor powiedział, a propos promenady, on jest też nie do przecenienia, bo podam przykład Wisły i Warszawy, gdzie bulwary nadwiślańskie po prostu zmieniły obraz i są miejscami popularnymi bardzo, gdzie kwitnie życie społeczne, towarzyskie i gastronomia i miejsce spotkań. Więc na pewno to dla Wyspy Stogi będzie to ważnym impulsem oprócz budowy pływalni, oprócz rozwoju kąpieliska, ewentualnie rozwoju portu, tramwajów i dróg.

Radny Łukasz Hamadyk - członek Komisji

Czy jak ten projekt by ruszył czy wtedy byłaby szansa, może byłaby to jedna z szans na to, żeby wznowić tramwaje wodne na Stogach. Ostatnio trochę jest tam z

tym skarg, że tramwaje tam nie pływają. Brak infrastruktury nie sprzyja też wycieczkom tam. Jeśli faktycznie jest tak, że nie ma obłożenia to ciężko ten projekt utrzymywać w takim stopniu w jakim jest, ale gdyby nabrzeże powstało to może też jakaś dodatkowa infrastruktura.

Pan Leszek Paszkowski - Dyrektor Gdańskiego Ośrodka Sportu

Trafna uwaga. Myślę, że warto zastanowić się nad tym, bo teraz zmieniła się sytuacja o tyle, że statki są większe. Były przewidziane do 20 m jednostki i marina jest teraz pełniejsza i trudno tam manewrować, bo statki mogą pływać teraz o długości trzydziestu paru metrów i stąd te trudności nawigacyjne. W sezonie tam wsiadało bądź wysiadało od 1 do 4 osób, czyli wydłużanie tego czasu i skarg ze strony mieszkańców, że płyniemy do Sobieszewa i ten czas manewrowania i np. tylko dlatego, żeby zacumować, bo jest kilka rejsów w ciągu dnia, a jedna osoba wsiada bądź wysiada i to jest analiza paroletnia tego miejsca i stąd takie decyzje, ale być może zrobienie takiego stałego miejsca cumowania przystanku tramwaju wodnego umożliwiającego przybicie jednostek większych, przypomnę, że ZTM planuje uruchomienie postępowania przetargowego na 10-15 lat, gdzie będą budowane pod konkretne jednostki dedykowane dla miasta Gdańska z potencjałem wzięcia na pokład przynajmniej 140 osób i wzięciu ok 10-15 rowerów. Takie są wstępne jakieś przymiarki i to wtedy miałoby jakieś uzasadnienie. Takie nautyczne, czyli możliwość przybicia i promowania rozwoju, chociażby przyjeżdża ktoś, przejdzie się, czy powstaną wtedy też i punkty gastronomiczne w okolicy, całe koło zamachowe i rzeczywiście od wody może się zacząć.

Radna Beata Jankowiak - Przewodnicząca Komisji
Dziękujemy.

PUNKT - 6

Rozwój ścieżek i tras rowerowych w Gdańsku Południe

Pan Remigiusz Kitliński - Pełnomocnik Prezydenta Miasta Gdańska ds. Komunikacji Rowerowej

Posłużę się prezentacją. Kilka słów wstępu co jest podstawą. System tras rowerowych dla Gdańska czyli dokument przyjęty uchwałą Rady Miasta kilka lat temu już i to jest ta podstawa, wedle której staramy się realizować według strategii STeR kolejne trasy rowerowe m. in. w rejonie Gdańska Południa.



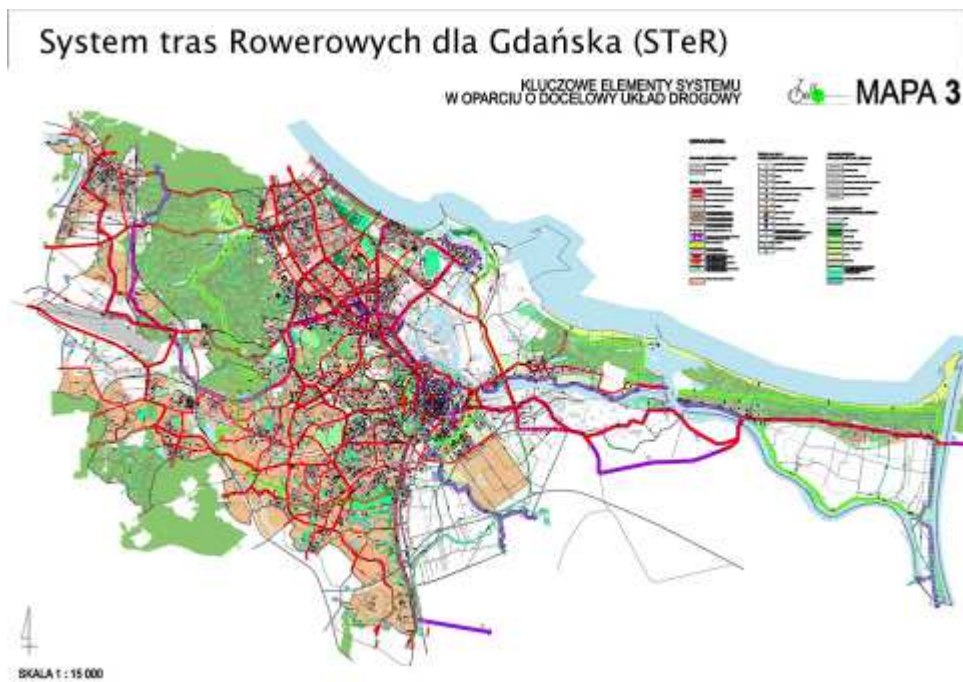

Jak wygląda w tej chwili? Zaznaczyłem te trasy, które już istnieją, ten główny szkielet. To co istnieje dzisiaj zostało pogrubione. To jest trasa rowerowa wzdłuż Kanalek Raduni, Kartuska, Łostowicka, Havla, górny bieg Kartuskiej i ul. Gronostajowa. To są te główne trasy, czyli widzimy, że tych tras Gdańsk Południe jest pozbawiony. Natomiast jak to będzie wyglądało w najbliższym czasie?

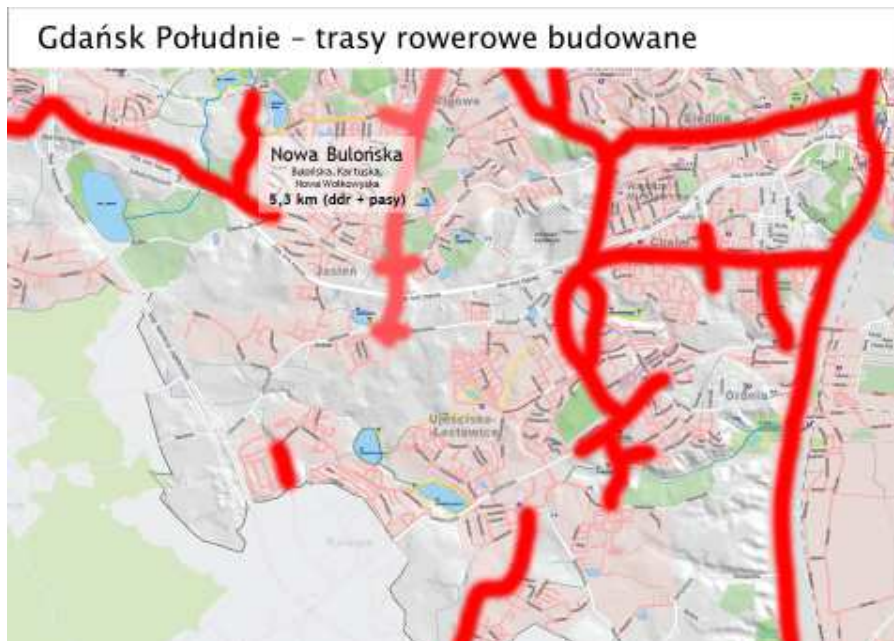

Jest budowana Nowa Bulońska. To jest to co już w tej chwili powstaje. W ramach Nowej Bulońskiej będziemy mieli 5,3 km nowych tras rowerowych w tym wzdłuż Nowej Bulońskiej wysokiej klasy rowerostradę, łączniki wzdłuż Kartuskiej, wzdłuż Warszawskiej, Jabłoniowej, obustronne drogi rowerowe wzdłuż istniejącej drogi Bulońskiej.

Radny Mariusz Andrzejczak - Wiceprzewodniczący Komisji

Panie oficerze do kiedy to?

Pan Remigiusz Kitliński - Pełnomocnik Prezydenta Miasta Gdańska ds. Komunikacji Rowerowej

Przyszły rok termin realizacji. Natomiast drogi rowerowe wzdłuż istniejącej ul. Bulońskiej to są najbliższe dwa miesiące i powinny być zrealizowane.

To co tutaj się pojawiło, czyli trasa rowerowa wzdłuż ulicy Kartuskiej oraz wzdłuż Warszawskiej i fragment wzdłuż Potoku Oruńskiego to są trasy rowerowe, które w tej chwili są projektowane i mają w zasadzie zapewnione finansowanie. Czyli one powstaną w najbliższych latach. Termin realizacji mniej więcej 2020 rok.



Kolejno Kartuska na odcinku od Źródlanej do Łostowickiej. To jest ok 3,5 km odcinek. On częściowo zostanie zrealizowany w ramach Nowej Bulońskiej, ale to będzie tylko 500 metrów. Będzie to trasa rowerowa wykonana w postaci pasów rowerowych, a w zasadzie na niektórych odcinkach będą tylko pasy, a na niektórych odcinkach będzie to tylko jeden pas rowerowy i to niestety ze względu na możliwości terenowe. Ulica Kartuska w swoim przebiegu dzisiejszym, w tym jak są granice działek nie pozwala na zmieszczenie innej trasy rowerowej niż ta, która jest projektowana. Pas rowerowy w swoim ciągu zachowa do centrum Gdańska, aby ta trasa była realną alternatywą dla osób dojeżdżających do pracy, korzystających z tej trasy w sposób komunikacyjny. Powrót czyli wjazd pod górę ulicą Kartuską będzie mógł się odbywać częściowo po wydzielonym pasie rowerowym, częściowo po chodnikach, na których będzie udostępniony ruch rowerowy.

Kolejna inwestycja czyli Nowa Warszawska. Tam będzie realizowana linia tramwajowa wraz z drogą rowerową. Jej finansowanie planowane jest w ramach GPKM. Jest to odcinek ok 1,7 km od skrzyżowania Jabłoniowej z dzisiejszą Warszawską. Połączy się z Aleją Havla. W tym przypadku planowana jest wydzielona droga rowerowa też o wysokich parametrach szerokości 3 m z złącznikami do okolicznych osiedli.

Radny Mariusz Andrzejczak - Wiceprzewodniczący Komisji

Jaka to jest perspektywa?

Pan Remigiusz Kitliński - Pełnomocnik Prezydenta Miasta Gdańska ds. Komunikacji Rowerowej

Perspektywa realizacji najbliższe parę lat. Nie jestem w stanie odpowiedzieć dokładnie, ponieważ jeszcze nie są rozpisane przetargi. Natomiast w tej chwili jest na ukończeniu dokumentacja projektowa. Myślę, że w przyszłym roku będzie można ogłaszać przetarg na realizację tej inwestycji.

Trzeci odcinek trasa wzdłuż Potoku Oruńskiego tzw. oruńska, która jest zaplanowana w sferze wzdłuż całego przebiegu Potoku Oruńskiego. W tym roku ma być zrealizowany kolejny odcinek w ramach budżetu obywatelskiego łączący rejon ulicy Augustowskiej czyli zbiornik Augustowska z Parkiem Oruńskim, o ile się zmieści w budżecie, bo to też nie jest przesądzone, natomiast będzie to ciąg pieszo - rowerowy szerokości 3 m wykonany oczywiście z asfaltu, czyli będzie tam dopuszczony ruch zarówno dla pieszych jak i rowerzystów. W tej chwili już widzimy, że powoli cała dolina Potoku Oruńskiego zamienia się w taki obszar jakby parkowy. On jest zagospodarowywany powoli i tam mieszkańcy będą chętnie korzystalizowali z niego.



Teraz to co ma szansę powstać, ale nie ma jeszcze zapewnionego finansowania, czyli kolejne inwestycje, które są w tej chwili już projektowane. Zaczynając od zachodu: Nowa Jabłoniowa. W ramach tej inwestycji projektowana jest droga rowerowa po południowej stronie ul. Jabłoniowej, ciąg pieszo - rowerowy po północnej stronie ul. Jabłoniowej, drogi rowerowe wzdłuż ul. Przywidzkiej, na wysokości centrów handlowych. Będzie połączenie z istniejącym fragmentem drogi rowerowej, która zostanie przebudowana w ramach inwestycji. Cały układ drogowy będzie przebudowany.

Ponadto rozbudowany zostanie węzeł Szadółki. W ramach węzła Szadółki powstanie łącznik wzdłuż Jabłoniowej na drugą stronę, na zachodnią stronę obwodnicy trójmiejskiej i wzdłuż niej, wzdłuż ul. Przywidzkiej trasa rowerowa w formie pasów rowerowych aż do ul. Stężyckiej.

Radny Mariusz Andrzejczak - Wiceprzewodniczący Komisji

Tam już jest projekt?

Pan Remigiusz Kitliński - Pełnomocnik Prezydenta Miasta Gdańska ds. Komunikacji Rowerowej

Ten projekt jest realizowany przez miasto, a te przez Generalną Dyрекcyję Dróg Krajowych i Autostrad (pokazał na mapie), natomiast są to projekty, które mają na tym skrzyżowaniu Jabłoniowa - Przywidzka pkt styku i są skoordynowane.

To co planuje Generalna Dyrekcja to są pasy rowerowe wzdłuż ul. Lubowidzkiej. Ulica dzisiaj jest to taka asfaltowa, droga serwisowa przebiegająca wzdłuż obwodnicy. Ona zostanie rozbudowana do ulicy z pasami rowerowymi aż do skrzyżowania ze Stężycką i na fragmencie ul. Źródlanej również na tym odcinku podjazdowym pas rowerowy pod górę.

Radny Mariusz Andrzejczak - Wiceprzewodniczący Komisji

Właśnie ze Stężycką, tam na Stężyckiej ma być poprawiana droga, żeby tam autobus puścić. Czy pan też wie, że robią teraz nad tym wiaduktem, właśnie z tego wiaduktu, gdzie się zjeżdża, czy pan słyszał?

Pan Remigiusz Kitliński - Pełnomocnik Prezydenta Miasta Gdańska ds. Komunikacji Rowerowej

Nie, nie wiem. Natomiast tutaj (pokazał na mapie) kończy się asfalt. Tam jest odcinek w bardzo kiepskim stanie. On zostanie przebudowany w ramach tej inwestycji nie w całości, ale w części tak i powstanie też ul. Stężycka na odcinku ok 200-300 metrów. Uzupełniając, była dyskusja o boisku, które się znajduje mniej więcej tutaj (pokazał na mapie) i te ulice też w ramach Nowej Jabłoniowej zostaną wybudowane i tutaj ruch rowerowy będzie prowadzony w formie pasów rowerowych, to co widzieliśmy na tych slajdach pokazywanych przez Biuro Rozwoju Gdańska, dwa ronda, połączenie. To tak naprawdę będzie ulica o takim charakterze lokalnym, więc ewentualne dojście do tego boiska nie będzie problematyczne. Tam będzie przejście dla pieszych. To nie będzie taka ulica jak Nowa Jabłoniowa, która będzie miała dwa razy po dwa pasy ruchu, w tym buspas. Kolejna inwestycja projektowana, planowana, nie posiadająca jeszcze finansowania to jest Nowa Świętokrzyska, czyli do skrzyżowania z Aleją Havla i dzisiaj Świętokrzyską.

Tutaj z kolei projektowane są wydzielone drogi rowerowe o szerokości 3 m oraz łączniki na przebudowywanych fragmentach ulic, w tym ul. Niepołomska, ul. Kampinoska, mniej więcej te miejsca. Będzie też w dwóch miejscach możliwość przekroczenia ul. Nowej Świętokrzyskiej w sposób bezkolizyjny przejazdami pod tą ulicą. Dla pieszych będą tam przejścia podziemne, a dla użytkowników rowerów przejazd. Niestety warunki terenowe pozwalają tylko na wykonanie takiego zjazdu o dość dużym nachyleniu, ale mimo wszystko dało się to tam zmieścić.

Na przebudowanej ul. Świętokrzyskiej zostaną zrealizowane pasy rowerowe obustronne. Dalszy odcinek Świętokrzyskiej przebudowywany nie będzie.

To co również jest projektowane, trzeci temat, nie posiadający jeszcze finansowania to jest kolejny etap trasy wzdłuż Potoku Oruńskiego. Ta trasa jest projektowana jako droga serwisowa wzdłuż Potoku i ewentualne środki będą poszukiwane z funduszy dotyczących ochrony przeciwpowodziowej.

Tutaj z kolei jest planowany ciąg pieszo - jezdny, czyli wspólny ciąg dla obsługi serwisowej potoku, dla rowerzystów, dla pieszych o szerokości 3 m. Natomiast to, co jest bardzo istotne, ten ciąg pozwoli np. bezpiecznie docierać do Szkoły Podstawowej nr 86, gdyż przebiega bardzo blisko tej szkoły, więc okoliczne osiedla będą miały dogodny, bezkolizyjny połączenie o łagodnym nachyleniu prowadzące docelowo aż do Kanału Raduni i wzdłuż Kanału Raduni do centrum Gdańska.

To w zasadzie wszystko, natomiast widzimy, że jeżeli te inwestycje zostaną zrealizowane to sieć połączeń rowerowych w dzielnicy Gdańsk Południe się znacząco poprawi.

Warto dodać, że te wszystkie tereny wewnątrz to są tereny objęte strefą tempo 30, czyli już dzisiaj przystosowane do ruchu rowerowego na zasadach ogólnych. Brakuje tego podstawowego szkieletu, który jest albo realizowany, albo projektowany i mam nadzieję, że będzie realizowany w najbliższym czasie. Dziękuję bardzo. Czy mają państwo jakieś pytania?



Radny Mariusz Andrzejczak - Wiceprzewodniczący Komisji

Ta droga, o której rozmawialiśmy Maszynowa Park będzie realizowana w tym roku? Ten ciąg pieszo - jezdny?

Pan Remigiusz Kitliński - Pełnomocnik Prezydenta Miasta Gdańska ds. Komunikacji Rowerowej

Wzdłuż Nowatorów? W tym roku nie ma tego w planie, ale myślę, że w przyszłym roku powinna być realizowana. Teraz projekt był uzupełniany o odcinek, który pierwotnie zawierał się w dokumentacji na trasę WZ, która nie uzyskała dofinansowania, więc cała trasa wzdłuż ul. Nowatorów będzie posiadała do końca

roku dokumentację projektową i będzie można zlecać jej wykonanie, ponieważ ona ma finansowanie w ramach Zintegrowanych Inwestycji Terytorialnych.

Radny Mariusz Andrzejczak - Wiceprzewodniczący Komisji

Ten fragment przy Stokłosy do SP 80 Kartuskiej, który był w projekcie Nowej Kartuskiej czy jest w jakimkolwiek przygotowaniu?

Pan Remigiusz Kitliński - Pełnomocnik Prezydenta Miasta Gdańska ds. Komunikacji Rowerowej

Wiem, że Gdański Zarząd Dróg i Zieleni poszukuje środków na realizację tego odcinka. To trudno nazywać remontem.

Radny Mariusz Andrzejczak - Wiceprzewodniczący Komisji

Pytanie jeszcze do Osowy. Tam na ul. Planetarnej jest wykonywany remont i ma powstać pas, tak jak dyrektor Wawrzonek mówił, że ma być ciąg pieszy i rowerowy wzdłuż Planetarnej.

Pan Remigiusz Kitliński - Pełnomocnik Prezydenta Miasta Gdańska ds. Komunikacji Rowerowej

Przede wszystkim na Osowej jest wykonywana ulica Nowy Świat w nowym przebiegu swoim.

Radny Mariusz Andrzejczak - Wiceprzewodniczący Komisji

Tak, to jest w ramach Planetarnej. Ta Planetarna też jest robiona i dojazdy do Planetarnej od Nowego Świata. Tam ma być zastosowany jakiś wybieg holenderski. Tam samochody jadące od Rębiechowa będą mogły na ten ciąg pieszo - rowerowy wjeżdżać przepuszczając samochody jadące naprzeciw, bo tam jest droga zwężona.

Pan Remigiusz Kitliński - Pełnomocnik Prezydenta Miasta Gdańska ds. Komunikacji Rowerowej

Która to jest ul. Planetarna?

Radny Mariusz Andrzejczak - Wiceprzewodniczący Komisji

To jest ta, która idzie wzdłuż PKM-ki w kierunku Barniewic.

Pan Remigiusz Kitliński - Pełnomocnik Prezydenta Miasta Gdańska ds. Komunikacji Rowerowej

Być może chodzi również o pomysł, który ma być zrealizowany na ul. Galaktycznej, czyli pas ruchu samochodów w środkowej części jezdni, po bokach pasy rowerowe, a samochody, które mają się mijać mogą skorzystać z pasów rowerowych.

Radny Mariusz Andrzejczak - Wiceprzewodniczący Komisji

Czy pan też uczestniczy w projektowaniu, bo wiem, że GARG prowadzi rozmowy z Żukowem i tam jest też zmiana planu zagospodarowania, Meteorytowa. To będzie dosyć duża droga, wyjazd łączący Żukowo z Gdańskiem, przebudowa tego skrzyżowania przy Selgrosie i tam dochodzi też budowa tego PSZOK-u, więc tam będzie też robiony kawałek drogi.

Pan Remigiusz Kitliński - Pełnomocnik Prezydenta Miasta Gdańska ds. Komunikacji Rowerowej

Tam jest projektowany ciąg pieszo - rowerowy, a tak naprawdę chodnik z dopuszczonym ruchem rowerów.

Radny Mariusz Andrzejczak - Wiceprzewodniczący Komisji

Ale separowany oczywiście od jezdni?

Pan Remigiusz Kitliński - Pełnomocnik Prezydenta Miasta Gdańska ds. Komunikacji Rowerowej

Odseparowany od jezdni, tak. Natomiast parametry ma chodnikowe.

Radny Mariusz Andrzejczak - Wiceprzewodniczący Komisji

Dziękuję bardzo.

Radna Beata Jankowiak - Przewodnicząca Komisji

Ile będzie kilometrów nowych dróg rowerowych?

Pan Remigiusz Kitliński - Pełnomocnik Prezydenta Miasta Gdańska ds. Komunikacji Rowerowej

Ile będzie to trudno mi odpowiedzieć, bo to zależy przede wszystkim od tego, czy te projekty ostatnie wymienione czy uzyskają dofinansowanie, natomiast jeżeli te projekty uzyskałyby dofinansowanie to możemy na pewno powiedzieć, że sieć tych głównych tras rowerowych w rejonie Gdańska Południe będzie już niemalże kompletna. To zależy od tego czy będzie Nowa Jabłoniowa, czy będzie Nowa Świętokrzyska, bo te projekty są od siebie po prostu uzależnione. Na razie jedynym w zasadzie przykładem, gdzie będzie oddzielnie realizowana trasa rowerowa, chociaż też nie w pełni oddzielnie, bo z linią tramwajową jest Nowa Warszawska. Tutaj ta inwestycja nie przewiduje budowy jezdni dla samochodów. Będzie linia tramwajowa, droga rowerowa i chodniki.

Radna Beata Jankowiak - Przewodnicząca Komisji

Dziękuję.

PUNKT - 7

Sprawy wniesione, wolne wnioski, korespondencja.

Korespondencja została członkom Komisji przestana mailowo.

W związku z tym, że nie było spraw wniesionych oraz wolnych wniosków Przewodnicząca podziękowała wszystkim za uczestniczenie w obradach i na tym posiedzenie zakończono - godz. 18:00.

**Przewodnicząca
Komisji Sportu RMG**

Beata Jankowiak

Protokół sporządziła:
Joanna Świeczkowska