

PRZEKRÓJ A-A

ELEMENTY DREWNIANE KONSTRUKCJI TARASU:

- F1 FUNDAMENT 40Ø
- B1 BELKI DREWNIANE 25x25cm
- B2 BELKI DREWNIANE 12x18cm

----- słężenia

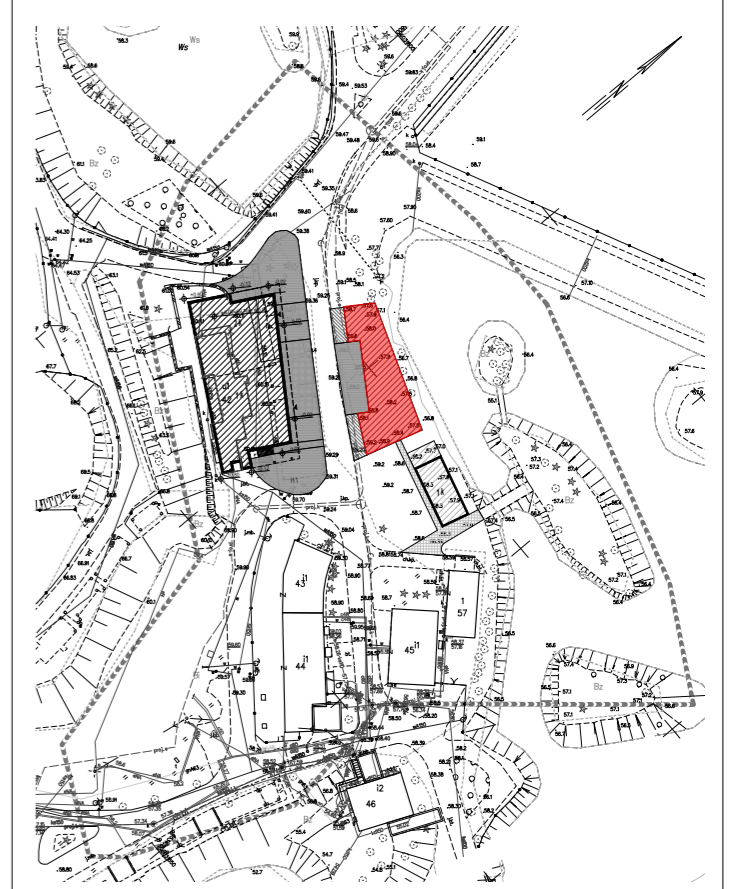

przedmiot inwestycji:
 BUDOWA ZESPOŁU DWÓCH BUDYNKÓW ZWIĄZANYCH Z DZIAŁALNOŚCIĄ GDAŃSKIEGO OGRÓDU ZOOLOGICZNEGO Z NIEZBĘDNĄ INFRASTRUKTURĄ TECHNICZNĄ ORAZ TARASEM KONSUMPCYJNYM

lokalizacja inwestycji:
 226101 M. GDAŃSK, OBR. 0005, DZ. NR EWID.: 4/1

tytuł rysunku: KONSTRUKCJA TARASU skala: 1:100
 branża: ARCH.

inwestor: Gdański Ogród Zoologiczny ul. Karwieńska 3, 80-328 Gdańsk

projektant: arch. Mikołaj Pikul nr upr: 11/PKOKK/2018 podpis:
 architektura - opracowanie: arch. Patrycja Matysik - Ochalek 26/PKOKK/2017
 arch. Urszula Król

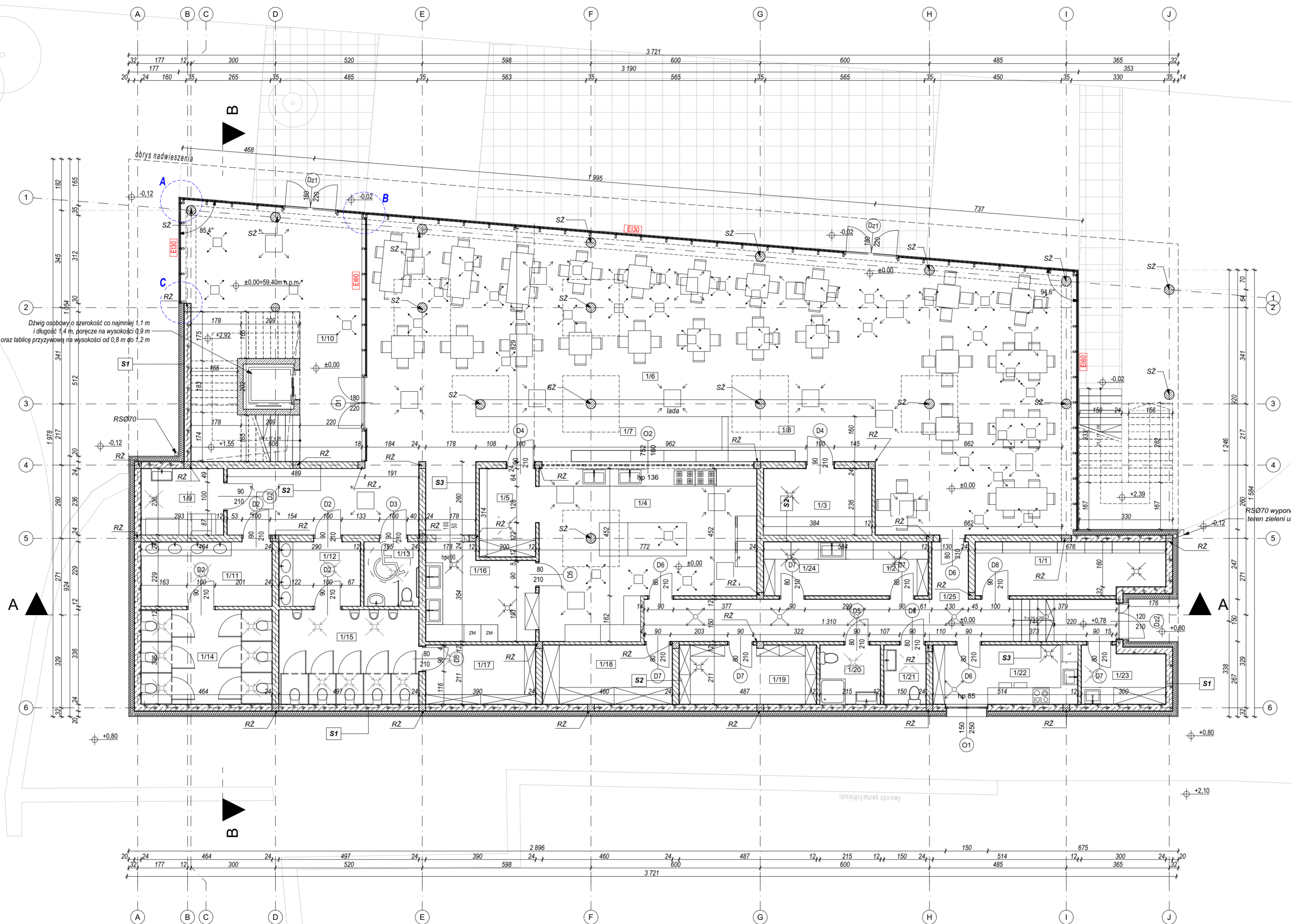

| Zestawienie pomieszczeń | | |
|-------------------------|------------------------------|--------------|
| Nr | Nazwa pomieszczenia | Powierzchnia |
| 1/1 | Pom. techniczne | 12,1 |
| 1/2 | Mag. ziemniaków i warzyw | 5,4 |
| 1/3 | magazyn - sklep | 8,9 |
| 1/4 | kuchnia | 40,3 |
| 1/5 | rozdzielnia | 6,1 |
| 1/6 | strefa restauracyjna | 198,9 |
| 1/7 | bar | 19,8 |
| 1/8 | sklep z pamiątkami | 11,5 |
| 1/9 | Pom. dla matek z dzieckiem | 6,8 |
| 1/10 | Komunikacja | 50,4 |
| 1/11 | WC damskie - przedsionek | 10,4 |
| 1/12 | WC męskie - przedsionek | 6,5 |
| 1/13 | WC dla niepełnosprawnych | 4,3 |
| 1/14 | WC damskie | 15,4 |
| 1/15 | WC męskie | 16,4 |
| 1/16 | zmywalnia | 12,2 |
| 1/17 | Pom. porządkowe obsługi sali | 7,9 |
| 1/18 | chłodnia | 9,6 |
| 1/19 | magazyn | 10,1 |
| 1/20 | WC pracow. II | 4,4 |
| 1/21 | WC pracow. | 3,1 |
| 1/22 | Pom. socjalne z szatnią | 10,6 |
| 1/23 | Pom. porządkowe | 5,6 |
| 1/24 | wyparzenie jaj | 5,5 |
| 1/25 | komunikacja | 27,3 |

ŁĄCZNE POWIERZCHNIA UŻYTKOWA PARTERU 509,5 m²

- UWAGI:**
- OPRACOWANIE ROZPATRYWAĆ ŁĄCZNIE Z RYSUNKAMI KONSTRUKCYJNYMI I PROJEKTAMI BRANŻ INSTALACYJNYCH. WYMIARY ELEMENTÓW ŻELBETOWYCH ZGODNIE Z PROJEKTEM KONSTRUKCJI. W RAZIE ROZBIĘŻNOŚCI MIĘDZY RYSUNKAMI LUB ZE STANEM ISTNIEJĄCYM NALEŻY POWIADOMIĆ PROJEKTANTA.
 - WSZYSTKIE WYMIARY ZWERYFIKOWAĆ NA BUDOWIE.
 - ZMIANY W PROJEKCIE DOTYCZĄCE ZASTOSOWANYCH ROZWIĄZAŃ KONSTRUKCYJNYCH ORAZ MATERIAŁÓW KAŻDORAZOWO KONSULTOWAĆ Z PROJEKNTANTEM.
 - PODZAS WYKONYWANIA PRAC BUDOWLANYCH WSZELKIE WĄTPLIWOŚCI UZGADNIĆ Z PROJEKNTANTEM.
 - WSZELKIE PRACE BUDOWLANE NALEŻY WYKONAĆ ZGODNIE Z PRZEPISAMI PRAWA BUDOWLANEGO, WARUNKAMI TECHNICZNYMI, WYKONANIA I ODBIORU ROBÓT BUDOWLANYCH, INSTRUKCJAMI, WYTYCZNYMI PRODUCENTÓW, WIEDZĄ TECHNICZNĄ I POD NADZOREM OSÓB UPRAWNIONYCH.
 - WSZELKIE UŻYTE MATERIAŁY BUDOWLANE I WYKOŃCZENIOWE POWINNY ODPOWIEDAĆ ODPOWIEDNIM NORMOM ORAZ POSIADAĆ STOSOWNE ATESTY I APROBATY.
 - RODZAJ I UKŁAD WARSTW W PRZEGRODACH WG RYS. "PRZEGRODY BUDOWLANE". W RAZIE WĄTPLIWOŚCI ROZWIĄZANIA KONSULTOWAĆ Z PROJEKNTANTEM.
 - POSADZKĘ W POMIESZCZENIACH WILGOTNYCH WYKONAĆ Z DODATKOWĄ IZOLACJĄ PRZECIWDŁONĄ WYNIĘTIĄ MIN. 15CM NA ŚCIANI.
 - WYMIARY PODANE BEZ TYNKÓW I OKŁADZIN ŚCIENNYCH.
 - WYSOKOŚĆ DOLNYCH KRAWĘDZI OTWORÓW OKIENNYCH MIERZONA OD POSADZKI.
 - PRZY WYKONYWANIU OTWORÓW OKIENNYCH I DRZWIOWYCH STOSOWAĆ LUZY MONTAŻOWE.
 - W TRAKCIE WYKONAWSTWA SKORYGOWAĆ POZIOMY NADPROŻY I OTWOROWANIE STROPÓW POD KĄTEM LOKALIZACJI KANAŁÓW INSTALACYJNYCH. WĄTPLIWOŚCI KAŻDORAZOWO WYJAŚNIĆ Z PROJEKNTANTEM.
 - WYMIARY OKIEN PODANO W OŚCIEŻU, WYMIARY DRZWI W OŚCIEŻNICY

RZ - rdzeń żelbetowy
SZ - słup żelbetowy

przedmiot inwestycji:
BUDOWA ZESPOŁU DWÓCH BUDYNKÓW ZWIĄZANYCH Z DZIAŁALNOŚCIĄ GDAŃSKIEGO OGRÓDU ZOologiczNEGO Z NIEZBEDNĄ INFRASTRUKTURĄ TECHNICZNĄ ORAZ TARASEM KONSUMPCYJNYM

lokalizacja inwestycji:
226101 M. GDAŃSK, OBR. 0005, DZ. NR EWID.: 4/1

tytuł rysunku:
RZUT PARTERU - BUDYNEK USŁUGOWY

inwestor:
Gdański Ogród Zoologiczny ul. Karwieńska 3, 80-328 Gdańsk

projektant:
arch. Mikołaj Pikul

architektura - opracowanie:
arch. Patrycja Matysik - Ochalek
arch. Urszula Król

nr upr.:
11/PKOKK/2018

data:
1 2021

nr rys.:
PW-81

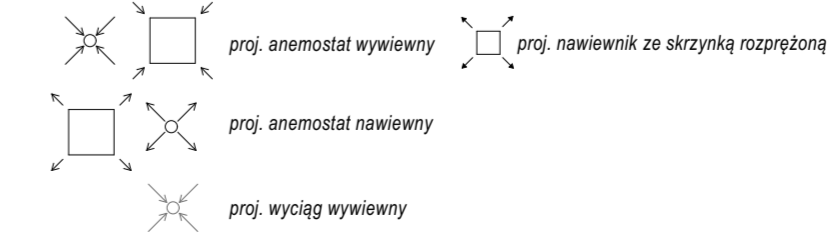

| Nr | Nazwa pomieszczenia | Powierzchnia |
|-----|---------------------|----------------------------|
| 2/1 | Pom. pomocnicze | 38,5 |
| 2/2 | Komunikacja II | 17,2 |
| 2/3 | Bar | 40,3 |
| 2/4 | Taras | 465,5 |
| | | 561,5 m² |

ŁĄCZNE powierzchnia użytkowa parteru 561,5 m²

UWAGI:

- OPRACOWANIE ROZPATRYWAĆ ŁĄCZNIE Z RYSUNKAMI KONSTRUKCYJNYMI I PROJEKTAMI BRANŻ INSTALACYJNYCH. WYMIARY ELEMENTÓW ŻELBETOWYCH ZGODNIE Z PROJEKTEM KONSTRUKCJI. W RAZIE ROZBIŻNOŚCI MIĘDZY RYSUNKAMI LUB ZE STANEM ISTNIEJĄCYM NALEŻY POWIADOMIĆ PROJEKTANTA.
- WSZYSTKIE WYMIARY ZWERYFIKOWAĆ NA BUDOWIE.
- ZMIANY W PROJEKCIE DOTYCZĄCE ZASTOSOWANYCH ROZWIĄZAŃ KONSTRUKCYJNYCH ORAZ MATERIAŁÓW KAZDORAZOWO KONSULTOWAĆ Z PROJEKTANTEM.
- PODCZAS WYKONYWANIA PRAC BUDOWLANYCH WSZELKIE WĄTPLIWOŚCI UZGADNIAĆ Z PROJEKTANTEM.
- WSZELKIE PRACE BUDOWLANE NALEŻY WYKONAĆ ZGODNIE Z PRZEPISAMI PRAWA BUDOWLANEGO, WARUNKAMI TECHNICZNYMI, WYKONANIA I ODBIORU ROBÓT BUDOWLANYCH, INSTRUKCJAMI, WYTYCZNYMI PRODUCENTÓW, WIEDZĄ TECHNICZNĄ I POD NADZOREM OSÓB UPRAWNIONYCH.
- WSZELKIE UŻYTE MATERIAŁY BUDOWLANE I WYKOŃCZENIOWE POWINNY ODPOWIEDAĆ ODPOWIEDNIM NORMOM ORAZ POSIADAĆ STOSOWNIE ATESTY I APROBATY.
- RODZAJ I UKŁAD WARSTW W PRZEGRODACH WG RYS. "PRZEGRODY BUDOWLANE" W RAZIE WĄTPLIWOŚCI ROZWIĄZANIA KONSULTOWAĆ Z PROJEKTANTEM.
- POSADZKI W POMIĘSZCZENIACH WILGOTNYCH WYKONAĆ Z DODATKOWĄ IZOLACJĄ PRZECIWIWODNĄ WYMIĘTĄ, MIN. 15CM NA ŚCIANY.
- WYMIARY PODANE BEZ TYNKÓW I OKŁADZIN ŚCIENNYCH.
- WYSOKOŚĆ DOLNYCH KRAWĘDZI OTWORÓW OKIENNYCH MIERZONA OD POSADZKI.
- PRZY WYKONYWANIU OTWORÓW OKIENNYCH I DRZWIOWYCH STOSOWAĆ LUZY MONTAŻOWE.
- W TRAKCIE WYKONAWSTWA SKORYGOWAĆ POZIOMY NADPROŻY I OTWOROWANIE STROPÓW POD KĄTEM LOKALIZACJI KANAŁÓW INSTALACYJNYCH. WĄTPLIWOŚCI KAZDORAZOWO WYJAŚNIĆ Z PROJEKTANTEM.
- WYMIARY OKIEN PODANO W OŚCIEŻY, WYMIARY DRZWI W OŚCIEŻNICY

RZ - rdzeń żelbetowy
SZ - słup żelbetowy
--- obrzys zagłębienia tarasowych

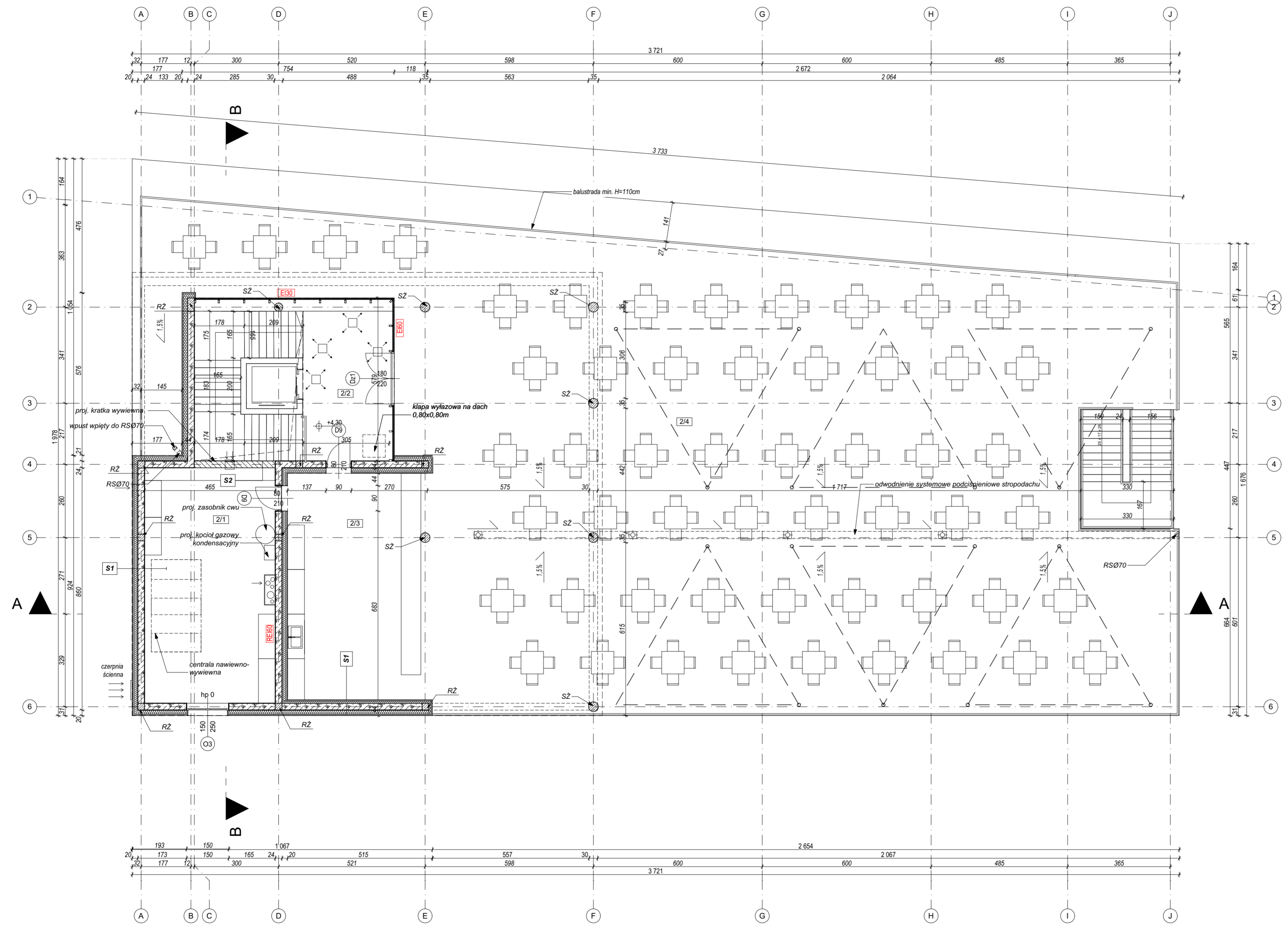

przedmiot inwestycji:
BUDOWA ZESPOŁU DWÓCH BUDYNKÓW ZWIĄZANYCH Z DZIAŁALNOŚCIĄ GDAŃSKIEGO OGRÓDU ZOOLOGICZNEGO Z NIEZBĘDNIĄ INFRASTRUKTURĄ TECHNICZNĄ ORAZ TARASEM KONSUMPCYJNYM

lokalizacja inwestycji:
226101 M. GDAŃSK, OBR. 0005, DZ. NR EWID.: 4/1

tytuł rysunku:
RZUT PIĘTRA - BUDYNEK USŁUGOWY

| | | |
|---|----------------|------------------|
| inwestor: Gdański Ogród Zoologiczny ul. Karwieńska 3, 80-328 Gdańsk | nr upr.: | skala: |
| projektant: arch. Mikołaj Pikul | 11/PIKOKK/2018 | 1:100 |
| architektura - opracowanie: arch. Patrycja Matysik - Ochalek arch. Urszula Król | 28/PIKOKK/2017 | branża: ARCH. |

pikul PIKUL ARCHITEKCI
ul. Wilosa 80, 38-200 Jasło, tel. 605 311 199
pikularchitektka@gmail.com pikularchitektka.pl

data: 12021
nr rys.: PW-82

UWAGI:

- OPRACOWANIE ROZPATRYWAĆ ŁĄCZNIE Z RYSUNKAMI KONSTRUKCYJNYMI I PROJEKTAMI BRANŻ INSTALACYJNYCH. WYMIARY ELEMENTÓW ŻELBETOWYCH ZGODNIE Z PROJEKTEM KONSTRUKCJI. W RAZIE ROZBIEŻNOŚCI MIĘDZY RYSUNKAMI LUB ZE STANEM ISTNIEJĄCYM NALEŻY POWIADOMIĆ PROJEKTANTA.
- WSZYSTKIE WYMIARY ZWERYFIKOWAĆ NA BUDOWIE.
- ZMIANY W PROJEKCIE DOTYCZĄCE ZASTOSOWANYCH ROZWIĄZAŃ KONSTRUKCYJNYCH ORAZ MATERIAŁÓW KAŻDORAZOWO KONSULTOWAĆ Z PROJEKTANTEM.
- PODZĄS WYKONYWANIA PRAC BUDOWLANYCH WSZELKIE WĄTPLIWOŚCI UZGADNIAĆ Z PROJEKTANTEM.
- WSZELKIE PRACE BUDOWLANE NALEŻY WYKONAĆ ZGODNIE Z PRZEPISAMI PRAWA BUDOWLANEGO, WARUNKAMI TECHNICZNYMI, WYKONANIA I ODBIORU ROBÓT BUDOWLANYCH, INSTRUKCJAMI, WYTYCZNYMI PRODUCENTÓW, WIEDZĄ TECHNICZNĄ I POD NADZOREM OSÓB UPRAWNIONYCH.
- WSZELKIE UŻYTE MATERIAŁY BUDOWLANE I WYKOŃCZENIOWE POWINNY ODPOWIEDAĆ ODPOWIEDNIM NORMOM ORAZ POSIADAĆ STOSOWNE ATESTY I APROBATY.
- RODZAJ I UKŁAD WARSTW W PRZEGRODACH WG RYS. "PRZEGRODY BUDOWLANE". W RAZIE WĄTPLIWOŚCI ROZWIĄZANIA KONSULTOWAĆ Z PROJEKTANTEM.
- POSADZKĘ W POMIĘSZCZENIACH WILGOTNYCH WYKONAĆ Z DODATKOWĄ IZOLACJĄ PRZECIWWODNĄ WYINIĘTĄ MIN. 15CM NA ŚCIANY.
- WYMIARY PODANE BEZ TYNKÓW I OKŁADZIN ŚCIENNYCH.
- WYSOKOŚĆ DOLNYCH KRAWĘDZI OTWORÓW OKIENNYCH MIERZONA OD POSADZKI.
- PRZY WYKONYWANIU OTWORÓW OKIENNYCH I DRZWIOWYCH STOSOWAĆ LUZY MONTAŻOWE.
- W TRAKCIE WYKONAWSTWA SKORYGOWAĆ POZIOMY NADPROŻY I OTWOROWANIE STROPÓW POD KĄTEM LOKALIZACJI KANAŁÓW INSTALACYJNYCH. WĄTPLIWOŚCI KAŻDORAZOWO WYJAŚNIĆ Z PROJEKTANTEM.
- WYMIARY OKIEN PODANO W OŚCIEŻU, WYMIARY DRZWI W OŚCIEŻNICY

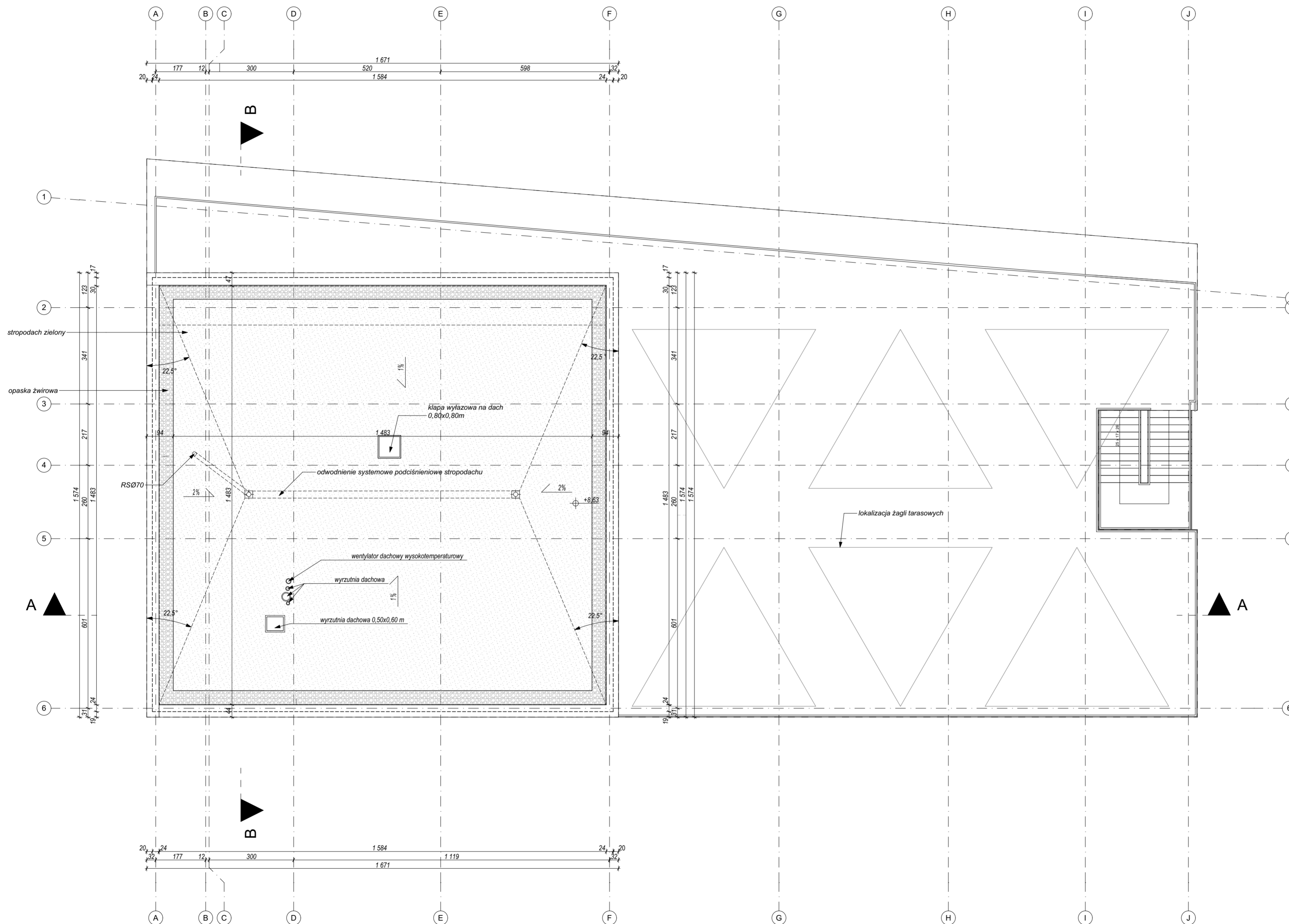

| | | |
|---|----------------|-------------------------------|
| przedmiot inwestycji: | | |
| BUDOWA ZESPÓLU DWÓCH BUDYNKÓW ZWIĄZANYCH Z DZIAŁALNOŚCIĄ GDAŃSKIEGO OGRÓDU ZOOLOGICZNEGO Z NIEZBEDNĄ INFRASTRUKTURĄ TECHNICZNĄ ORAZ TARASEM KONSUMPCYJNYM | | |
| lokalizacja inwestycji: | | |
| 228101 M. GDAŃSK, OBR. 0005, DZ. NR EWID.: 4/1 | | |
| tytuł rysunku: | skala: | 1:100 |
| RZUT DACHU - BUDYNEK USŁUGOWY | branża: | ARCH. |
| inwestor: | | |
| Gdański Ogród Zoologiczny ul. Karwieńska 3, 80-328 Gdańsk | | |
| projektant: | nr upr.: | podpis: |
| arch. Mikołaj Pikul | 11/PIKOKK/2018 | |
| architektura - opracowanie: | | |
| arch. Patrycja Matysik - Ochalek | | |
| arch. Urszula Król | | |
| pikul ARCHITEKCI ul. Wilosa 80, 38-200 Jasło, tel. 605 311 199 pikularchitektki@gmail.com pikularchitektki.pl | | data: 1 2021 nr rys: PW-B3 |

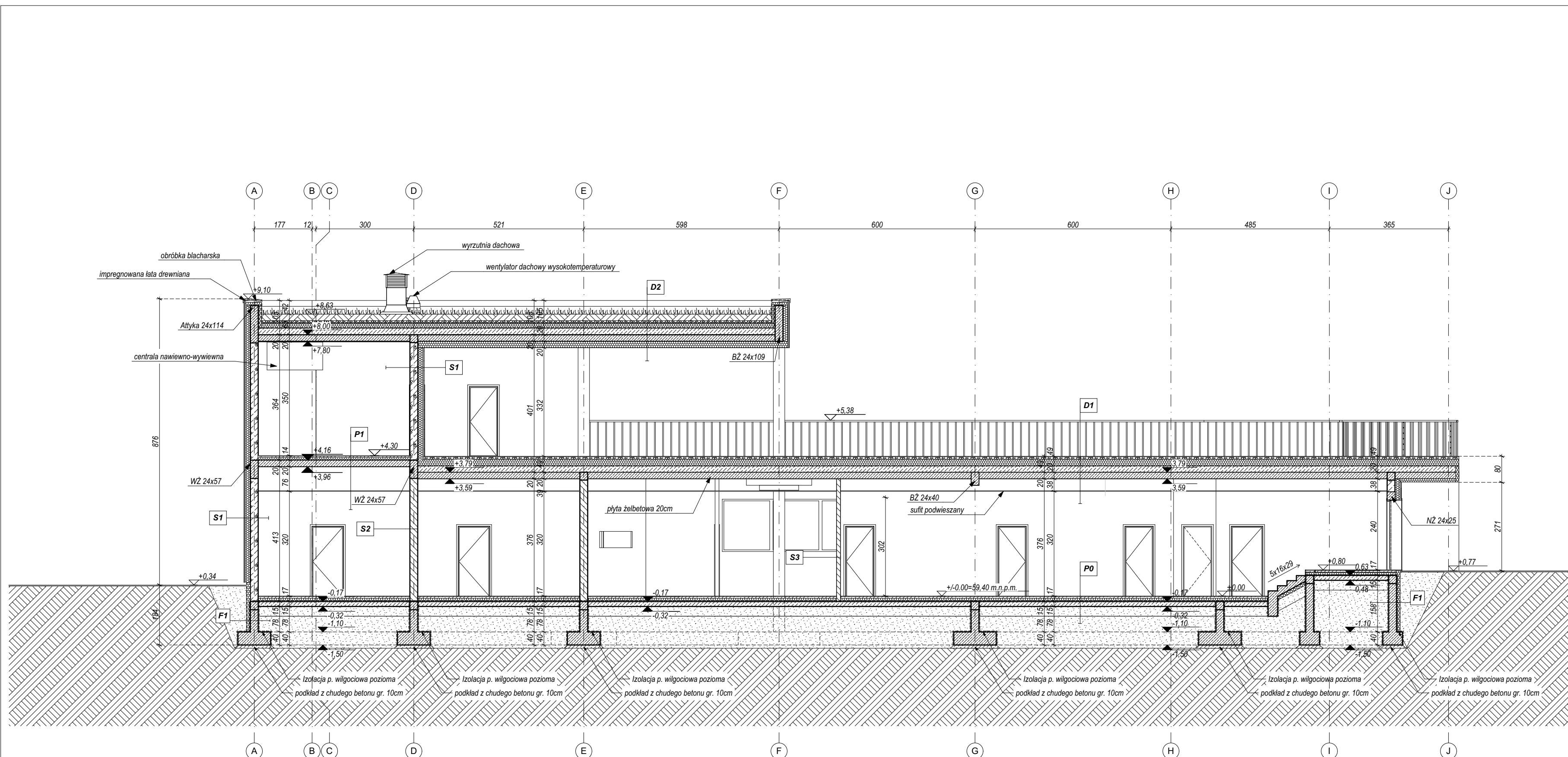

- UWAGI:**
- OPRACOWANIE ROZPATRYWAĆ ŁĄCZNIE Z RYSUNKAMI KONSTRUKCYJNYMI I PROJEKTAMI BRANŻ INSTALACYJNYCH. WYMIARY ELEMENTÓW ŻELBETOWYCH ZGODNIE Z PROJEKTEM KONSTRUKCJI. W RAZIE ROZBIEŻNOŚCI MIĘDZY RYSUNKAMI LUB ZE STANEM ISTNIEJĄCYM NALEŻY POWIADOMIĆ PROJEKTANTA.
 - WSZYSTKIE WYMIARY ZWERYFIKOWAĆ NA BUDOWIE.
 - ZMIANY W PROJEKCIE DOTYCZĄCE ZASTOSOWANYCH ROZWIĄZAŃ KONSTRUKCYJNYCH ORAZ MATERIAŁÓW KAŻDORAZOWO KONSULTOWAĆ Z PROJEKTANTEM.
 - PODZAS WYKONYWANIA PRAC BUDOWLANYCH WSZELKIE WĄTPLIWOŚCI UZGADNIAĆ Z PROJEKTANTEM.
 - WSZELKIE PRACE BUDOWLANE NALEŻY WYKONAĆ ZGODNIE Z PRZEPISAMI PRAWA BUDOWLANEGO, WARUNKAMI TECHNICZNYMI, WYKONANIA I ODBIORU ROBÓT BUDOWLANYCH, INSTRUKCJAMI, WYTYCZNYMI PRODUCENTÓW, WIEDZĄ TECHNICZNĄ I POD NADZOREM OSÓB UPRAWNIONYCH.
 - WSZELKIE UŻYTE MATERIAŁY BUDOWLANE I WYKOŃCZENIOWE POWINNY ODPOWIEDAĆ ODPOWIEDNIM NORMOM ORAZ POSIADAĆ STOSOWNE ATESTY I APROBATY.
 - RODZAJ I UKŁAD WARSTW W PRZEGRODACH WG RYS. "PRZEGRODY BUDOWLANE". W RAZIE WĄTPLIWOŚCI ROZWIĄZANIA KONSULTOWAĆ Z PROJEKTANTEM.
 - POSADZKĘ W POMIĘSZCZENIACH WILGOTNYCH WYKONAĆ Z DODATKOWĄ IZOLACJĄ PRZECIWWODNĄ WYWINIĘTĄ MIN. 15CM NA ŚCIANY.
 - WYMIARY PODANE BEZ TYNKÓW I OKŁADZIN ŚCIENNYCH.
 - WYSOKOŚĆ DOLNYCH KRAWĘDZI OTWORÓW OKIENNYCH MIERZONA OD POSADZKI.
 - PRZY WYKONYWANIU OTWORÓW OKIENNYCH I DRZWIOWYCH STOSOWAĆ LUZY MONTAŻOWE.
 - W TRAKCIE WYKONAWSTWA SKORYGOWAĆ POZIOMY NADPROŻY I OTWOROWANIE STROPÓW POD KĄTEM LOKALIZACJI KANAŁÓW INSTALACYJNYCH. WĄTPLIWOŚCI KAŻDORAZOWO WYJAŚNIĆ Z PROJEKTANTEM.
 - WYMIARY OKIEN PODANO W OŚCIEŻU, WYMIARY DRZWI W OŚCIEŻNICY
- WZ - wieniec żelbetowy
 BZ - belka żelbetowa
 NZ - nadproże żelbetowe

przedmiot inwestycji:
 BUDOWA ZESPÓLU DWÓCH BUDYNKÓW ZWIĄZANYCH Z DZIAŁALNOŚCIĄ GDAŃSKIEGO OGRÓDU ZOOLOGICZNEGO Z NIEZBĘDNĄ INFRASTRUKTURĄ TECHNICZNĄ ORAZ TARASEM KONSUMPCYJNYM

lokalizacja inwestycji:
 226101 M. GDAŃSK, OBR. 0005, DZ. NR EWID.: 4/1

| | |
|--|---------------------------|
| tytuł rysunku: PRZEKRÓJ A-A - BUDYNEK USŁUGOWY | skala: 1:100 |
| branża: ARCH. | |
| inwestor: Gdański Ogród Zoologiczny ul. Karwieńska 3, 80-328 Gdańsk | |
| projektant: arch. Mikołaj Pikul | nr upr.: 11/PKOKK/2018 |
| architektura - opracowanie: arch. Patrycja Matysik - Ochalek arch. Urszula Król | 26/PKOKK/2017 |
| <p>pikul ARCHITEKCI ul. Witosza 80, 38-200 Jasło, tel. 605 311 199 pikularchitekci@gmail.com pikularchitekci.pl</p> | |
| data: 1 2021 | nr rys.: PW-B4 |

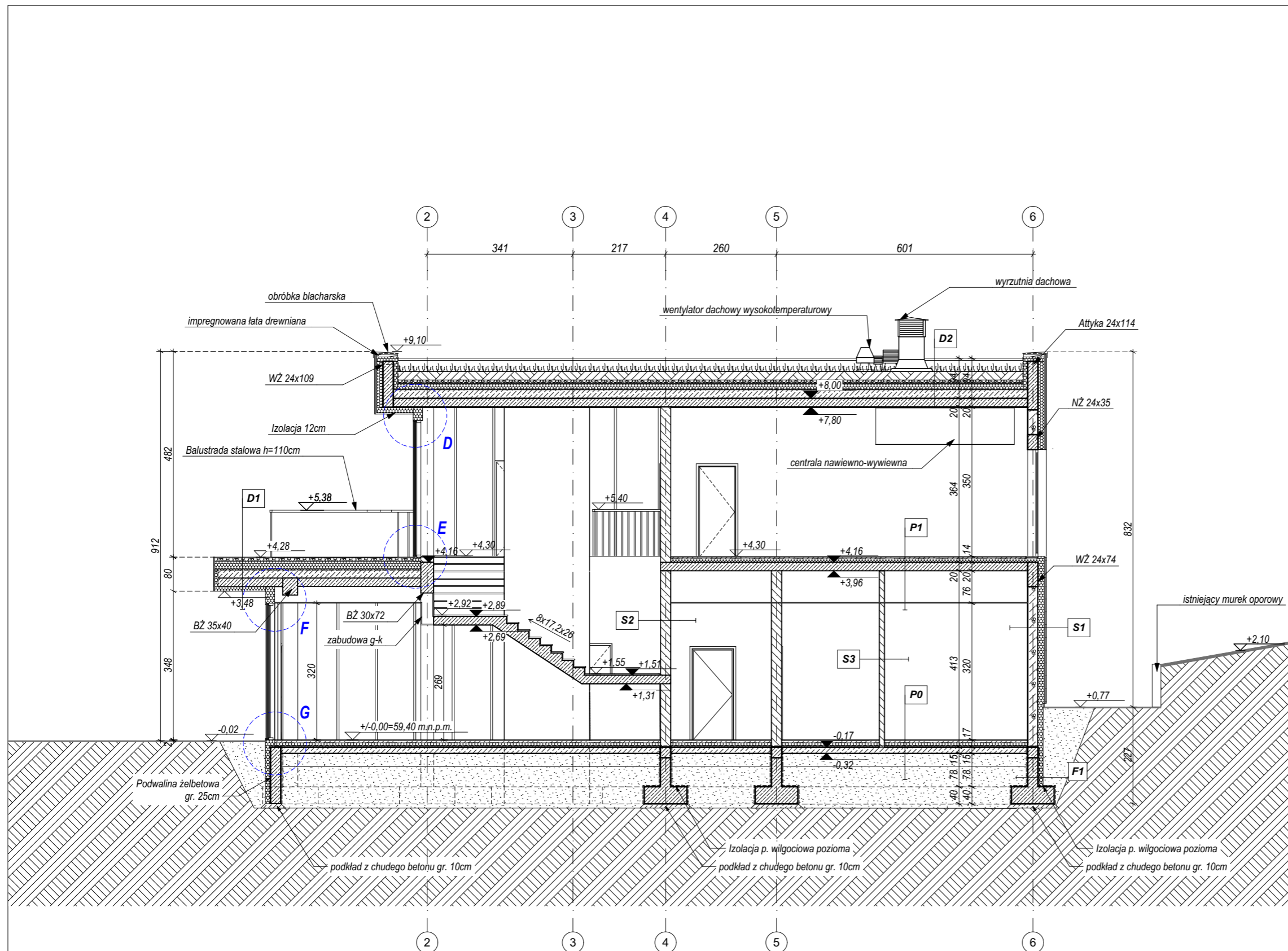

UWAGI:

1. OPRACOWANIE ROZPATRYWAĆ ŁĄCZNIE Z RYSUNKAMI KONSTRUKCYJNYMI I PROJEKTAMI BRANŻ INSTALACYJNYCH. WYMIARY ELEMENTÓW ŻELBETOWYCH ZGODNIE Z PROJEKTEM KONSTRUKCJI. W RAZIE ROZBIĘŻNOŚCI MIĘDZY RYSUNKAMI LUB ZE STANEM ISTNIEJĄCYM NALEŻY POWIADOMIĆ PROJEKTANTA.
2. WSZYSTKIE WYMIARY ZWERYFIKOWAĆ NA BUDOWIE.
3. ZMIANY W PROJEKCIE DOTYCZĄCE ZASTOSOWANYCH ROZWIĄZAŃ KONSTRUKCYJNYCH ORAZ MATERIAŁÓW KAŻDORAZOWO KONSULTOWAĆ Z PROJEKTANTEM.
4. PODCZAS WYKONYWANIA PRAC BUDOWLANYCH WSZELKIE WĄTPLIWOŚCI UZGADNIAĆ Z PROJEKTANTEM.
5. WSZELKIE PRACE BUDOWLANE NALEŻY WYKONAĆ ZGODNIE Z PRZEPISAMI PRAWA BUDOWLANEGO, WARUNKAMI TECHNICZNYMI, WYKONANIA I ODBIORU ROBÓT BUDOWLANYCH, INSTRUKCJAMI, WYTYCZNYMI PRODUCENTÓW, WIEDZĄ TECHNICZNĄ I POD NADZOREM OSÓB UPRAWNIONYCH.
6. WSZELKIE UŻYTE MATERIAŁY BUDOWLANE I WYKOŃCZENIOWE POWINNY ODPOWIADAĆ ODPOWIEDNIEM NORMOM ORAZ POSIADAĆ STOSOWNE ATESTY I APROBATY.
7. RODZAJ I UKŁAD WARSTW W PRZEGRODACH WG RYS. "PRZEGRODY BUDOWLANE". W RAZIE WĄTPLIWOŚCI ROZWIĄZANIA KONSULTOWAĆ Z PROJEKTANTEM.
8. POSADZKĘ W POMIĘSZCZENIACH WILGOTNYCH WYKONAĆ Z DODATKOWĄ IZOLACJĄ PRZECIWWODNĄ WYWINIĘTĄ MIN. 15CM NA ŚCIANY.
9. WYMIARY PODANE BEZ TYNKÓW I OKLADZIN ŚCIENNYCH.
10. WYSOKOŚĆ DOLNYCH KRAWĘDZI OTWORÓW OKIENNYCH MIERZONA OD POSADZKI.
11. PRZY WYKONYWANIU OTWORÓW OKIENNYCH I DRZWIOWYCH STOSOWAĆ LUZY MONTAŻOWE.
12. W TRAKCIE WYKONAWSTWA SKORYGOWAĆ POZIOMY NADPROŻY I OTWOROWANIE STROPÓW POD KĄTEM LOKALIZACJI KANAŁÓW INSTALACYJNYCH. WĄTPLIWOŚCI KAŻDORAZOWO WYJAŚNIĆ Z PROJEKTANTEM.
13. WYMIARY OKIEN PODANO W OŚCIEŻU, WYMIARY DRZWI W OŚCIEŻNICY

WŻ - wieniec żelbetowy
 BŻ - belka żelbetowa
 NŻ - nadproże żelbetowe

przedmiot inwestycji:
 BUDOWA ZESPOŁU DWÓCH BUDYNKÓW ZWIĄZANYCH Z DZIAŁALNOŚCIĄ GDAŃSKIEGO OGRÓDU ZOOLOGICZNEGO Z NIEZBĘDNĄ INFRASTRUKTURĄ TECHNICZNĄ ORAZ TARASEM KONSUMPCYJNYM

lokalizacja inwestycji:
 226101 M. GDAŃSK, OBR. 0005, DZ. NR EWID.: 4/1

tytuł rysunku: PRZEKRÓJ B-B - BUDYNEK USŁUGOWY
 skala: 1:100
 branża: ARCH.

inwestor:
 Gdański Ogród Zoologiczny ul. Karwieńska 3, 80-328 Gdańsk

projektant:
 arch. Mikołaj Pikul
 nr upr.: 11/PKOKK/2018
 podpis:

architektura - opracowanie:
 arch. Patrycja Matysik - Ochalek
 arch. Urszula Król
 nr upr.: 26/PKOKK/2017

pikul ARCHITEKCI
 ul. Witosa 80, 38-200 Jasło, tel. 605 311 199
 pikularchitekci@gmail.com pikularchitekci.pl
 data: 1 2021
 nr rys: PW-B5

ZESTAWIENIE MATERIAŁOWO-KOLORYSTYCZNE ELEWACJI

1. DESKOWANIE LICOWE - KOLOR JASNY BRĄZ. OSTATECZNY DOBÓR KOLORYSTYKI UZGODNIĆ Z PROJEKTANTEM I ZAMAWIAJĄCYM
2. TYNK SILIKONOWY BIAŁY
3. STOLARKA OKIENNA ALUMINIOWA - KOLOR GRAFITOWY
4. OKŁADZINA - PŁYTY Z BETONU ARCHYTEKTONICZNEGO. SZCZEGÓŁY WG PROJEKTU WYKONAWCZEGO

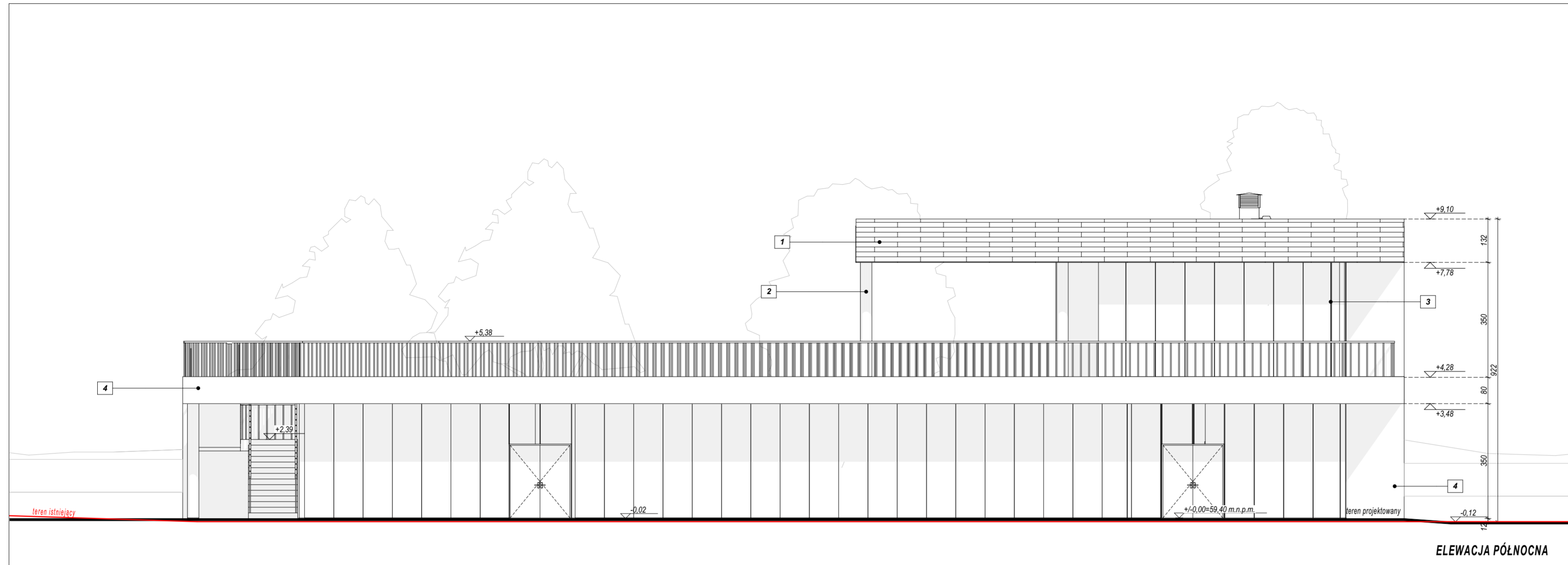

ELEWACJA PÓŁNOCNA

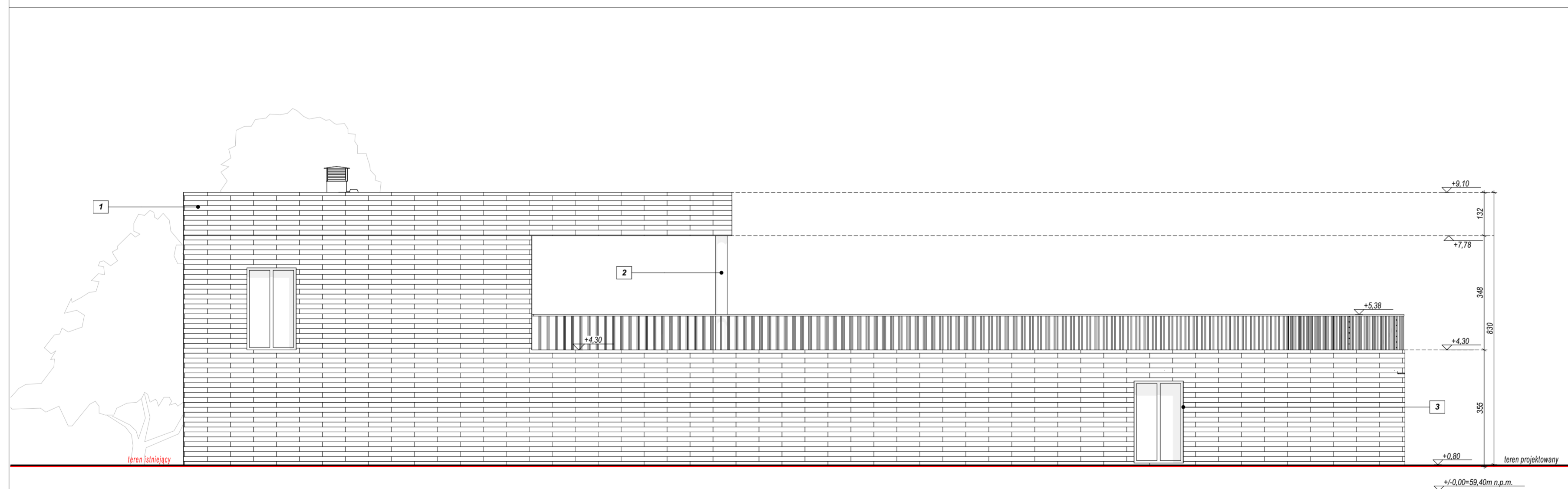

ELEWACJA POŁUDNIOWA

przedmiot inwestycji:
 BUDOWA ZESPOŁU DWÓCH BUDYNKÓW ZWIĄZANYCH Z DZIAŁALNOŚCIĄ GDAŃSKIEGO
 OGRÓDU ZOOLOGICZNEGO Z NIEZBEDNĄ INFRASTRUKTURĄ TECHNICZNĄ ORAZ TARASEM
 KONSUMPCYJNYM

lokalizacja inwestycji:
 228101 M. GDAŃSK, OBR. 0005, DZ. NR EWID.: 4/1

| | |
|--|------------------|
| tytuł rysunku: ELEWACJA PÓŁNOCNA I POŁUDNIOWA - BUDYNEK USŁUGOWY | skala: 1:100 |
| inwestor: Gdański Ogród Zoologiczny ul. Karwieńska 3, 80-328 Gdańsk | branża: ARCH. |

| | | |
|---|----------------------------|---------|
| projektant: arch. Mikołaj Pikul | nr upr.: 11/PIKOKK/2018 | podpis: |
| architektura - opracowanie: arch. Patrycja Matysik - Ochalek arch. Urszula Król | 28/PIKOKK/2017 | |

| | |
|---|-------------------------------|
|  PIKUL ARCHITEKCI ul. Wilosa 80, 38-200 Jasło, tel. 605 311 199 pikularchitekci@gmail.com pikularchitekci.pl | data: 1 2021 nr rys: PW-66 |
|---|-------------------------------|

ZESTAWIENIE MATERIAŁOWO-KOLORYSTYCZNE ELEWACJI

1. DESKOWANIE LICOWE - KOLOR JASNY BRĄZ. OSTATECZNY DOBÓR KOLORYSTYKI UZGODNIĆ Z PROJEKTANTEM I ZAMAWIAJĄCYM
2. TYNK SILIKONOWY BIAŁY
3. STOLARKA OKIENNA ALUMINIOWA - KOLOR GRAFITOWY
4. OKŁADZINA - PŁYTY Z BETONU ARCHYTEKTONICZNEGO. SZCZEGÓŁY WG PROJEKTU WYKONAWCZEGO

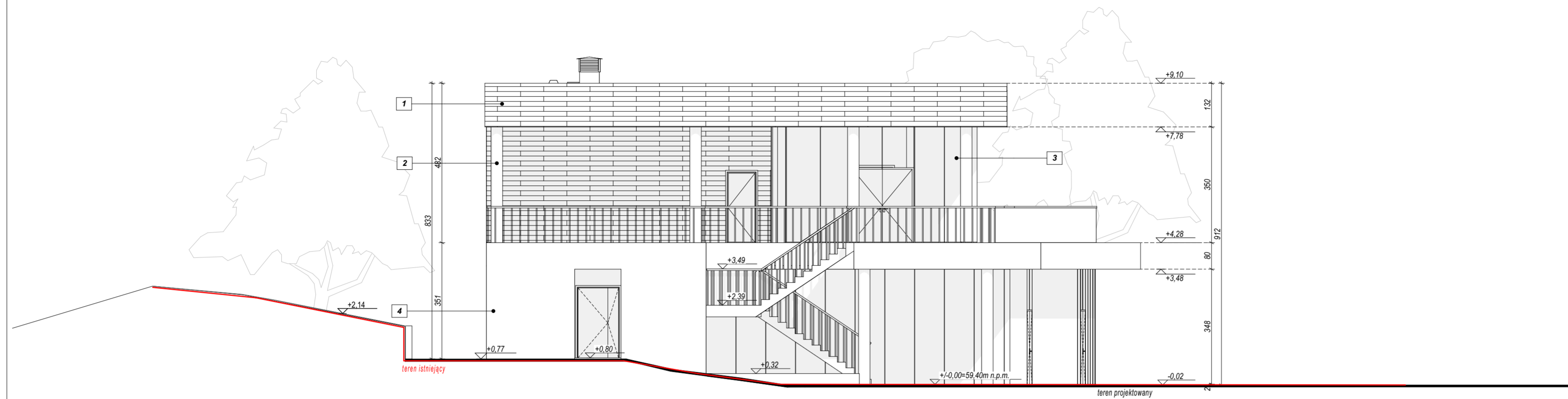

ELEWACJA WSCHODNIA

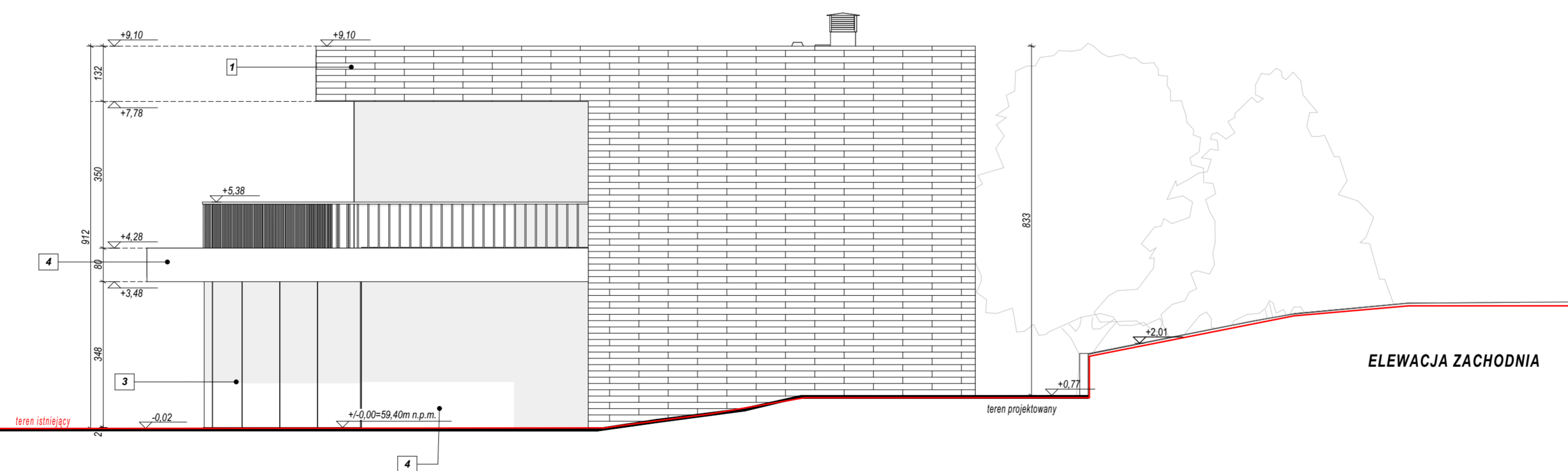

ELEWACJA ZACHODNIA

| | | |
|---|----------------|-------------------------------|
| przedmiot inwestycji: | | |
| BUDOWA ZESPOŁU DWÓCH BUDYNKÓW ZWIĄZANYCH Z DZIAŁALNOŚCIĄ GDAŃSKIEGO OGRÓDU ZOOLOGICZNEGO Z NIEZBEDNĄ INFRASTRUKTURĄ TECHNICZNĄ ORAZ TARASEM KONSUMPCYJNYM | | |
| lokalizacja inwestycji: | | |
| 228101 M. GDAŃSK, OBR. 0005, DZ. NR EWID.: 4/1 | | |
| tytuł rysunku: | skala: | 1:100 |
| ELEWACJA ZACHODNIA I WSCHODNIA - BUDYNEK USŁUGOWY | branża: | ARCH. |
| inwestor: | | |
| Gdański Ogród Zoologiczny ul. Karwieńska 3, 80-328 Gdańsk | | |
| projektant: | nr upr: | podpis: |
| arch. Mikołaj Pikul | 11/PIKOKK/2018 | |
| architektura - opracowanie: | | |
| arch. Patrycja Matysik - Ochalek arch. Urszula Król | | |
| pikul ARCHITEKCI ul. Wilosa 80, 38-200 Jasło, tel. 605 311 199 pikularchitektka@gmail.com pikularchitektki.pl | | data: 1 2021 nr rys: PW-57 |

FUNDAMENTY**F1 ściana fundamentowa zewnętrzna ocieplona**

| | |
|--|------|
| folia fundamentowa kubelkowa | |
| polistyren ekstrudowany | 15cm |
| emulsja bitumiczna | |
| ściana żelbetowa | 24cm |
| emulsja bitumiczna | |
| styropian twardy (alternatywnie - osłona izolacji p.wilgoc.) | 2cm |

ŚCIANY ZEWNĘTRZNE**S1 ściana zewnętrzna - okładzina drewniana**

| | |
|--|------|
| warstwa osłonowa - deski o wymiarach 15x160cm montowane na dystans, impregnowane preparatem bezbarwnym | |
| puszka powietrzna | 5cm |
| welna mineralna z fabryczną zewnętrzną warstwą włókniny | 15cm |
| błoczek z betonu komórkowego | 24cm |
| tynk cementowo-wapienny | |

ŚCIANY WEWNĘTRZNE**S2 ściana wewnętrzna nośna**

| | |
|-------------------------|------|
| tynk cementowo-wapienny | |
| błoczek silikatowy | 24cm |
| tynk cementowo-wapienny | |

S3 ściana wewnętrzna działowa

| | |
|-------------------------|--------|
| tynk cementowo-wapienny | |
| błoczek silikatowy | 11,5cm |
| tynk cementowo-wapienny | |

PODŁOGA NA GRUNCIE**P0 podłoga na gruncie**

| | |
|---|-----------|
| posadzka wg proj. wykonawczego | 1,5cm |
| wylewka betonowa | 7cm |
| folia PE | |
| styropian min. $\lambda=0,036 W/(m^{\circ}K)$ | 10cm |
| pozioma izolacja przeciwwodna | |
| plyta betonowa | 15cm |
| piasek zagęszczony warstwami | min. 20cm |

DACH**D1 stropodach tarasowy**

| | |
|--|------------|
| plyty ceramiczne retifikowane 60x60 | 2cm |
| puszka powietrzna / wsporniki regulowane | |
| dodatkowa warstwa rozdzielająca | |
| termoizolacja XPS | 20cm |
| hydroizolacja | |
| warstwa spadkowa z betonu lekkiego | gr. 5-20cm |
| strop żelbetowy | |

D2 stropodach "zielony"

| | |
|---|--------|
| warstwa humusu | 20cm |
| włóknina filtrująca | |
| warstwa filtracyjna z płukanego okrągłego żwiru | 8cm |
| włóknina filtrująca | |
| termoizolacja XPS | 15cm |
| hydroizolacja | |
| warstwa spadkowa z betonu lekkiego | 5-20cm |
| strop żelbetowy | |
| styropian | 20cm |

przedmiot inwestycji:

BUDOWA ZESPOŁU DWÓCH BUDYNKÓW ZWIĄZANYCH Z DZIAŁALNOŚCIĄ GDAŃSKIEGO OGRODU ZOOLOGICZNEGO Z NIEZBĘDĄ INFRASTRUKTURĄ TECHNICZNĄ ORAZ TARASEM KONSUMPCYJNYM

lokalizacja inwestycji:

226101 M. GDAŃSK, OBR. 0005, DZ. NR EWID.: 4/1

tytuł rysunku:

ZESTAWIENIE PRZEGRÓD - BUDYNEK USŁUGOWY

skala: 1:100

branża: ARCH.

Inwestor:

Gdański Ogród Zoologiczny ul. Karwieńska 3, 80-328 Gdańsk

projektant:

arch. Mikołaj Pikul

nr upr.:

11/PKOKK/2018

podpis:**architektura - opracowanie:**

arch. Patrycja Matysik - Ochalek

26/PKOKK/2017



arch. Urszula Król



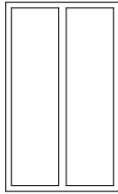

PIKUL ARCHITEKCI
ul. Witosa 80, 38-200 Jasto, tel. 605 311 199
pikularchitekci@gmail.com pikularchitekci.pl

data: I 2021

nr rys: PW-B8

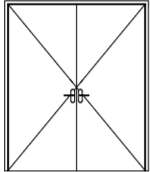
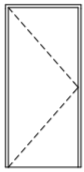
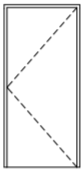
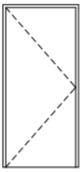
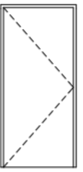
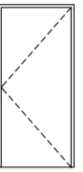
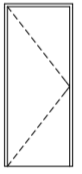
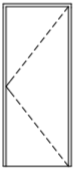
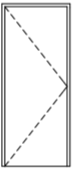
| Zestawienie Okien | | | |
|----------------------|---|---|---|
| Symbol | O1 | O2 | O3 |
| Schemat |  |  |  |
| Rozmiar Szer. x Wys. | 150x250 | 752x160 | 150x250 |
| Wysokość parapetu | 85 | 136 | 0 |
| Orientacja | L | | P |
| Ilość | 1 | 1 | 1 |
| Uwagi | Rama aluminiowa, kolor grafitowy. Okno uchylne | Okno wewnętrzne doświetlające kuchnię, nieotwieralne | Rama aluminiowa, kolor grafitowy. Okno uchylne |

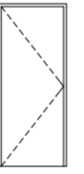
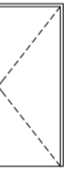
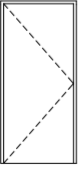
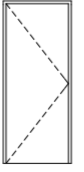
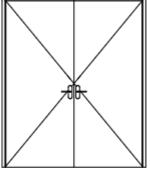
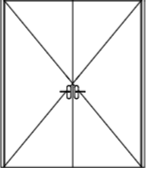
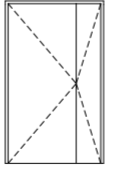
| Zestawienie Drzwi | | | | | | |
|--------------------------|--|--|--|--|--|--|
| Symbol | D1 | D2 | D2 | D3 | D4 | D4 |
| Schemat |  |  |  |  |  |  |
| Wymiary otworu w ścianie | 190x225 | 100x215 | 100x215 | 100x215 | 100x215 | 100x215 |
| Wymiary przejścia | 180x220 | 90x210 | 90x210 | 90x210 | 90x210 | 90x210 |
| Orientacja | P | L | P | L | L | P |
| Ilość | 1 | 4 | 1 | 1 | 1 | 1 |
| Uwagi | Drzwi wewnętrzne z przeszkleniem. Drzwi profilowe aluminiowe, rama kolor grafitowy. EI30 | Drzwi do sanitariatów. Kratka wentylacyjna. Rama aluminiowa, poszycie: laminat poliestrowy wzmocniony włóknem szklanym, kolor biały. | Drzwi do sanitariatów. Kratka wentylacyjna. Rama aluminiowa, poszycie: laminat poliestrowy wzmocniony włóknem szklanym, kolor biały. | Drzwi do WC dla niepełnosprawnych. Kratka wentylacyjna. Rama aluminiowa, poszycie: laminat poliestrowy wzmocniony włóknem szklanym, kolor biały. | Drzwi wewnętrzne. Rama aluminiowa, poszycie: laminat poliestrowy wzmocniony włóknem szklanym, kolor biały. | Drzwi wewnętrzne. Rama aluminiowa, poszycie: laminat poliestrowy wzmocniony włóknem szklanym, kolor biały. |
| Symbol | D5 | D5 | D6 | D6 | D7 | D7 |
| Schemat |  |  |  |  |  |  |
| Wymiary otworu w ścianie | 90x215 | 90x215 | 90x215 | 90x215 | 90x215 | 90x215 |
| Wymiary przejścia | 80x210 | 80x210 | 80x210 | 80x210 | 80x210 | 80x210 |
| Orientacja | L | P | L | P | L | P |
| Ilość | 3 | 1 | 2 | 1 | 1 | 4 |
| Uwagi | Drzwi do sanitariatów. Kratka wentylacyjna. Rama aluminiowa, poszycie: laminat poliestrowy wzmocniony włóknem szklanym, kolor biały. | Drzwi do sanitariatów. Kratka wentylacyjna. Rama aluminiowa, poszycie: laminat poliestrowy wzmocniony włóknem szklanym, kolor biały. | Drzwi wewnętrzne. Rama aluminiowa, poszycie: laminat poliestrowy wzmocniony włóknem szklanym, kolor biały. | Drzwi wewnętrzne. Rama aluminiowa, poszycie: laminat poliestrowy wzmocniony włóknem szklanym, kolor biały. | Drzwi do pom gospodarczych i magazynowych. Kratka wentylacyjna. Drzwi stalowe, kolor grafitowy. | Drzwi do pom gospodarczych i magazynowych. Kratka wentylacyjna. Drzwi stalowe, kolor grafitowy. |
| Symbol | D8 | D9 | Dz1 | Dz1 | Dz2 | |
| Schemat |  |  |  |  |  | |
| Wymiary otworu w ścianie | 100x215 | 90x215 | 190x225 | 190x225 | 130x215 | |
| Wymiary przejścia | 90x210 | 80x210 | 180x220 | 180x220 | 120x210 | |
| Orientacja | L | L | L | P | L | |
| Ilość | 1 | 2 | 2 | 1 | 1 | |
| Uwagi | Drzwi do kotłowni. Kratka wentylacyjna. Drzwi stalowe, kolor grafitowy. EI30 | Drzwi zewnętrzne. Drzwi profilowe aluminiowe, rama kolor grafitowy. | Drzwi wejściowe główne z przeszkleniem. Drzwi profilowe aluminiowe, rama kolor grafitowy. EI15 | Drzwi wejściowe główne z przeszkleniem. Drzwi profilowe aluminiowe, rama kolor grafitowy. EI15 | Drzwi wejściowe boczne pełne. Drzwi profilowe aluminiowe, rama kolor grafitowy. | |

UWAGA:

PRZED ZAMÓWIENIEM STOLARKI OKIENNEJ I DRZWIOWEJ WYMIARY OTWORÓW SPRAWDZIĆ NA BUDOWIE.

STOLARKA OKIENNA - WSPÓŁCZYNNIK PRZENIKANIA CIEPŁA max U=0,9 W/m2K.

DRZWI ZEWNĘTRZNE - WSPÓŁCZYNNIK PRZENIKANIA CIEPŁA max U=1,3 W/m2K OCIEPLONE.

DRZWI DO ŁAZIENKI, WC I POMIESZCZEŃ Z WENTYLACJĄ GRAWITACYJNĄ WYWIEWNĄ - Z DOLNYM NAWIEWEM POWIETRZA MIN 200cm²

WYMIARY OTWORÓW OKIENNYCH NA RZUTACH PODANE SĄ W ŚWIETLE OŚCIEŻY (MURU)

WYMIARY OTWORÓW DRZWIOWYCH NA RZUTACH PODANE SĄ W ŚWIETLE OŚCIEŻNICY (ŚWIATŁO PRZEJŚCIA)

WYMIARY STOLARKI W ZESTAWIENIU PODANO W CM.

SPÓSOB OTWIERANIA DRZWI I OKIEN ORAZ DRZWI BALKONOWYCH USTALIĆ W OPARCIU O RYSUNKI ELEWACJI I RZUTÓW.

ZESTAWIENIE STOLARKI OKIENNEJ I DRZWIOWEJ WYKONANO WG WIDOKU OD STRONY ELEWACJI.

przedmiot inwestycji:
BUDOWA ZESPÓLU DWÓCH BUDYNKÓW ZWIĄZANYCH Z DZIAŁALNOŚCIĄ GDAŃSKIEGO OGRÓDU ZOOLOGICZNEGO Z NIEZBĘDNĄ INFRASTRUKTURĄ TECHNICZNĄ ORAZ TARASEM KONSUMPCYJNYM

lokalizacja inwestycji:
226101 M. GDAŃSK, OBR. 0005, DZ. NR EWID.: 4/1

tytuł rysunku:
ZESTAWIENIE STOLARKI OKIENNEJ I DRZWIOWEJ - BUDYNEK USŁ. skala: 1:1
branża: ARCH.

inwestor:
Gdański Ogród Zoologiczny ul. Karwieńska 3, 80-328 Gdańsk

projektant arch. Mikołaj Pikul nr upr: 11/PKOKK/2018 podpis:

architektura - opracowanie:
arch. Patrycja Matysik - Ochalek 26/PKOKK/2017
arch. Urszula Król

pikul ARCHITEKCI ul. Wilosa 80, 38-200 Jasło, tel. 605 311 199 data: 1 2021
pikularchitektka@gmail.com pikularchitektka.pl nr rys: PW-B9

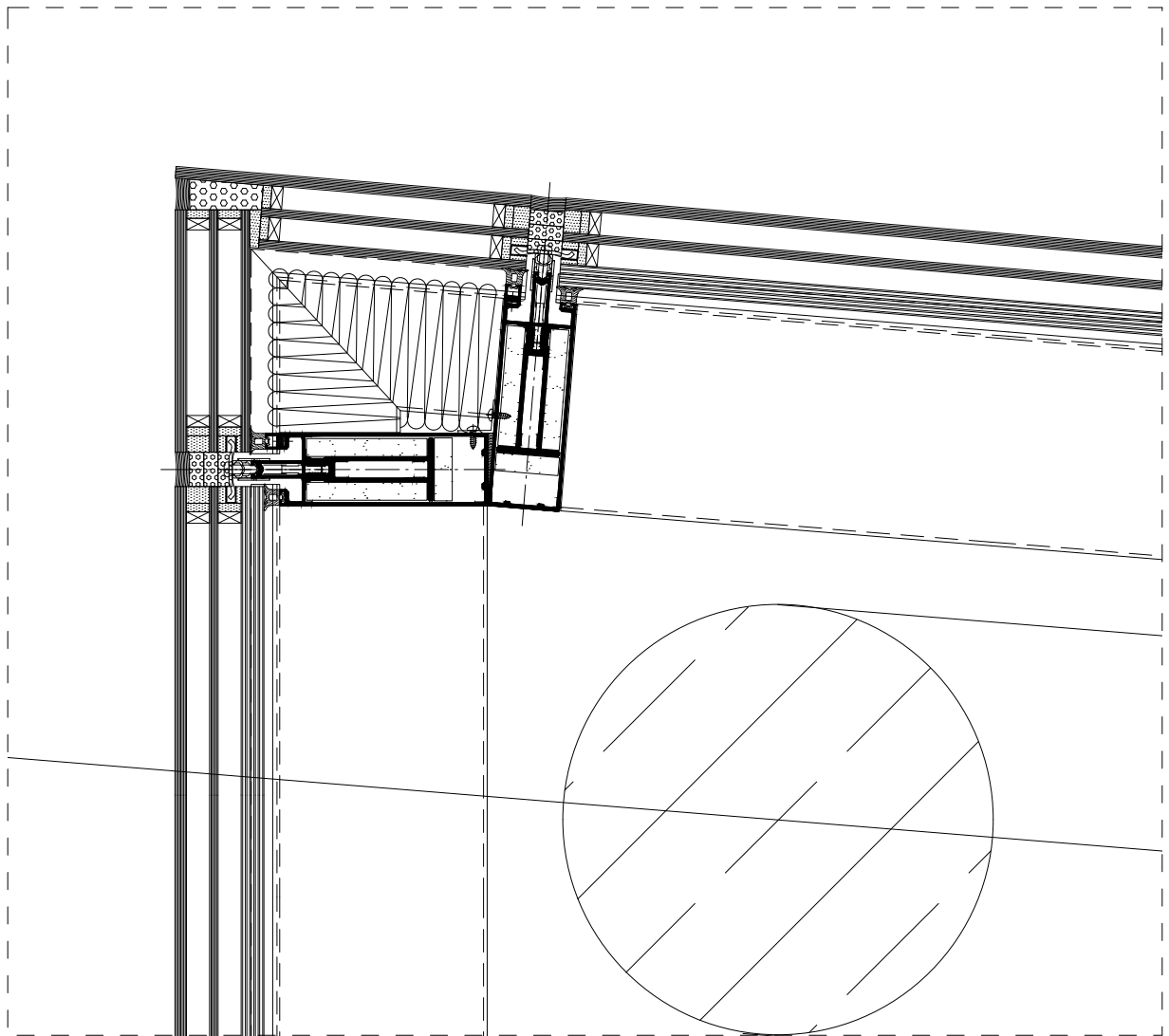

przedmiot inwestycji:

BUDOWA ZESPOŁU DWÓCH BUDYNKÓW ZWIĄZANYCH Z DZIAŁALNOŚCIĄ GDAŃSKIEGO OGRÓDU ZOOLOGICZNEGO Z NIEZBĘDNĄ INFRASTRUKTURĄ TECHNICZNĄ ORAZ TARASEM KONSUMPCYJNYM

lokalizacja inwestycji:

226101 M. GDAŃSK, OBR. 0005, DZ. NR EWID.: 4/1

tytuł rysunku:

DETAL SZKLANEJ FASADY - DETAL A

skala: 1:5

branża: ARCH.

Inwestor:

Gdański Ogród Zoologiczny ul. Karwieńska 3, 80-328 Gdańsk

projektant:

arch. Mikołaj Pikul

nr upr:

11/PKOKK/2018

podpis:

architektura - opracowanie:

arch. Patrycja Matysik - Ochalek

26/PKOKK/2017

arch. Urszula Król



PIKUL ARCHITEKCI
ul. Witosa 80, 38-200 Jasto, tel. 605 311 199
pikularchitekci@gmail.com pikularchitekci.pl

data: 1 2021

nr rys: PW-B10

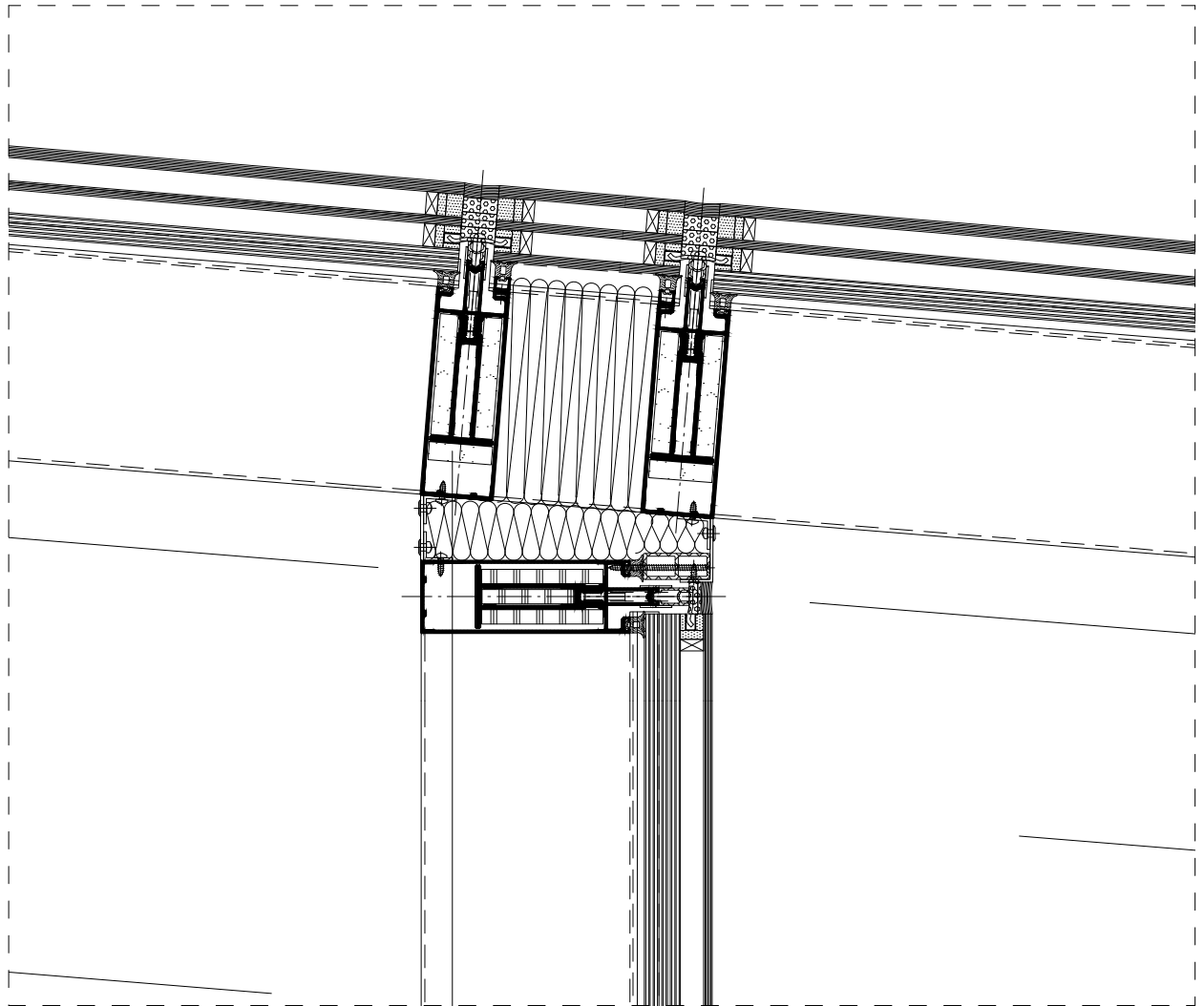

przedmiot inwestycji:

BUDOWA ZESPOŁU DWÓCH BUDYNKÓW ZWIĄZANYCH Z DZIAŁALNOŚCIĄ GDAŃSKIEGO OGRÓDU ZOOLOGICZNEGO Z NIEZBĘDNĄ INFRASTRUKTURĄ TECHNICZNĄ ORAZ TARASEM KONSUMPCYJNYM

lokalizacja inwestycji:

226101 M. GDAŃSK, OBR. 0005, DZ. NR EWID.: 4/1

tytuł rysunku:

DETAL SZKLANEJ FASADY - DETAL B

skala: 1:5

branża: ARCH.

Inwestor:

Gdański Ogród Zoologiczny ul. Karwieńska 3, 80-328 Gdańsk

projektant:

arch. Mikołaj Pikul

nr upr:

11/PKOKK/2018

podpis:

architektura - opracowanie:

arch. Patrycja Matysik - Ochalek

26/PKOKK/2017

arch. Urszula Król



PIKUL ARCHITEKCI
ul. Witosa 80, 38-200 Jasto, tel. 605 311 199
pikularchitekci@gmail.com pikularchitekci.pl

data: 1 2021

nr rys: PW-B11

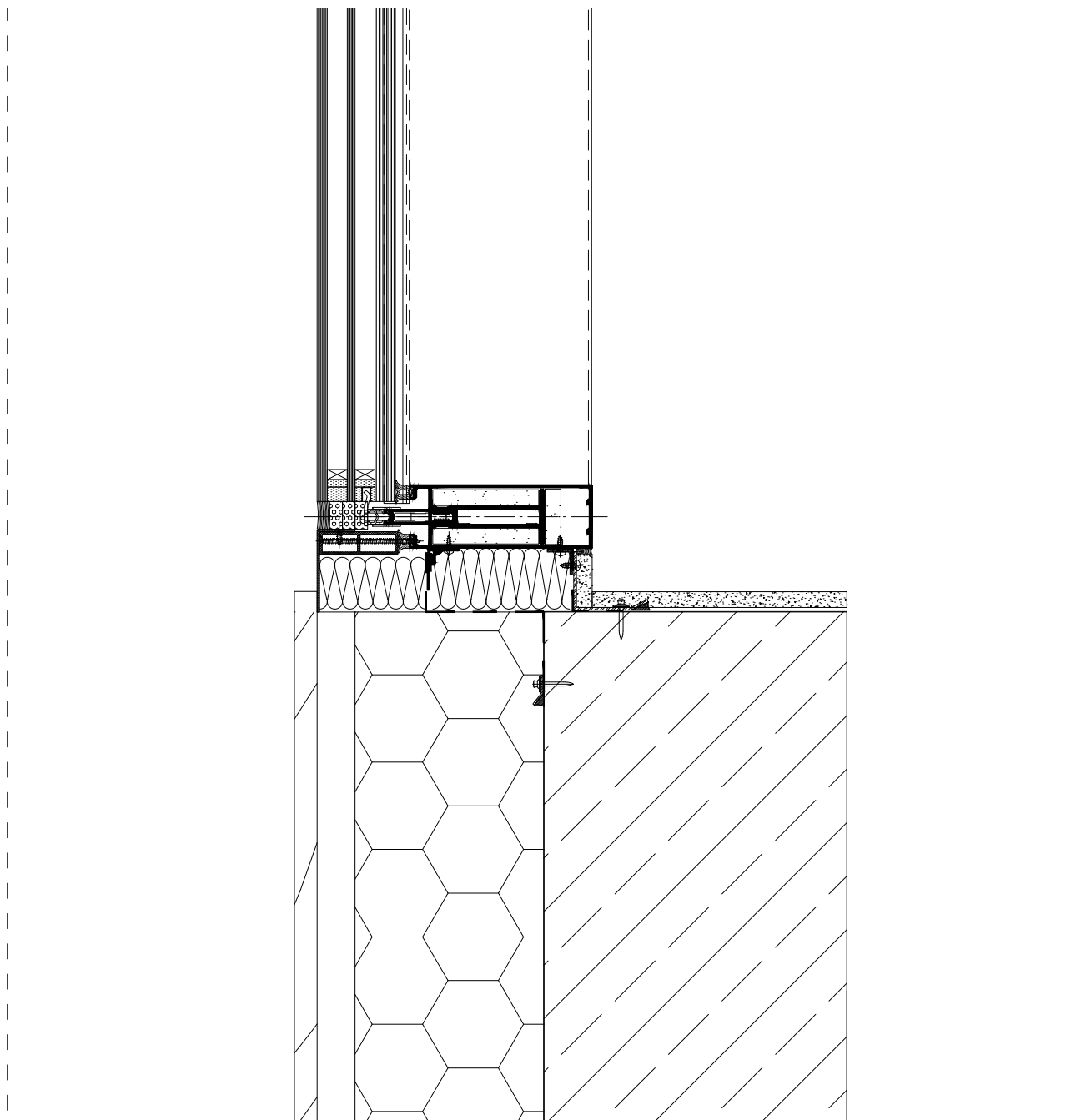

przedmiot inwestycji:

BUDOWA ZESPOŁU DWÓCH BUDYNKÓW ZWIĄZANYCH Z DZIAŁALNOŚCIĄ GDAŃSKIEGO OGRÓDU ZOOLOGICZNEGO Z NIEZBĘDNĄ INFRASTRUKTURĄ TECHNICZNĄ ORAZ TARASEM KONSUMPCYJNYM

lokalizacja inwestycji:

226101 M. GDAŃSK, OBR. 0005, DZ. NR EWID.: 4/1

tytuł rysunku:

DETAL SZKLANEJ FASADY - DETAL C

skala: 1:5

branża: ARCH.

Inwestor:

Gdański Ogród Zoologiczny ul. Karwieńska 3, 80-328 Gdańsk

projektant:

arch. Mikołaj Pikul

nr upr:

11/PKOKK/2018

podpis:

architektura - opracowanie:

arch. Patrycja Matysik - Ochalek

26/PKOKK/2017

arch. Urszula Król

pikul
architekci

PIKUL ARCHITEKCI
ul. Witosa 80, 38-200 Jasto, tel. 605 311 199
pikularchitekci@gmail.com pikularchitekci.pl

data: I 2021

nr rys: PW-B12

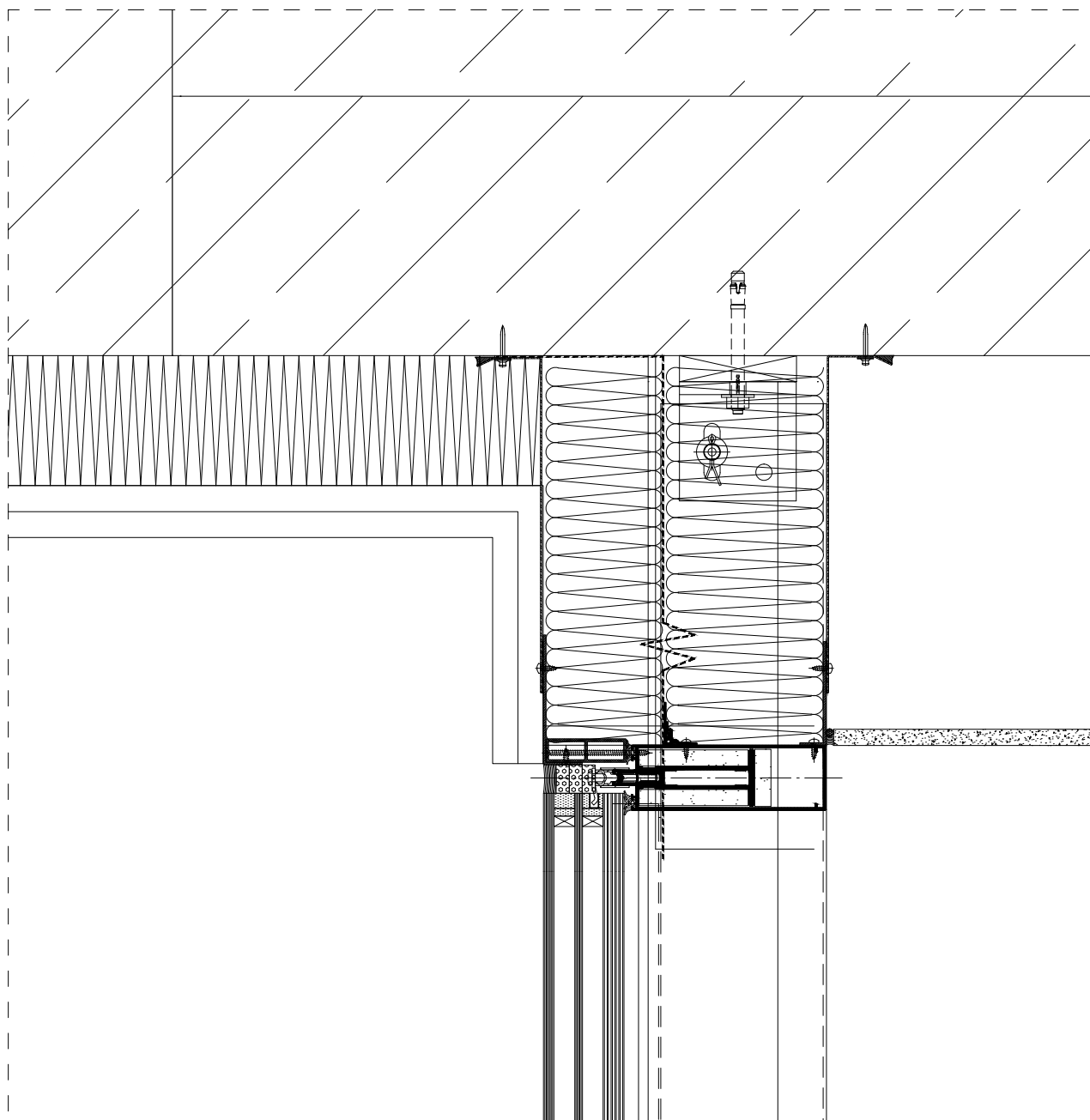

przedmiot inwestycji:

BUDOWA ZESPOŁU DWÓCH BUDYNKÓW ZWIĄZANYCH Z DZIAŁALNOŚCIĄ GDAŃSKIEGO OGRÓDU ZOOLOGICZNEGO Z NIEZBĘDNĄ INFRASTRUKTURĄ TECHNICZNĄ ORAZ TARASEM KONSUMPCYJNYM

lokalizacja inwestycji:

226101 M. GDAŃSK, OBR. 0005, DZ. NR EWID.: 4/1

tytuł rysunku:

DETAL SZKLANEJ FASADY - DETAL D

skala: 1:5

branża: ARCH.

Inwestor:

Gdański Ogród Zoologiczny ul. Karwieńska 3, 80-328 Gdańsk

projektant:

arch. Mikołaj Pikul

nr upr:

11/PKOKK/2018

podpis:

architektura - opracowanie:

arch. Patrycja Matysik - Ochalek

26/PKOKK/2017

arch. Urszula Król

pikul
architekci

PIKUL ARCHITEKCI
ul. Witosa 80, 38-200 Jasto, tel. 605 311 199
pikularchitekci@gmail.com pikularchitekci.pl

data: 1 2021

nr rys: PW-B13

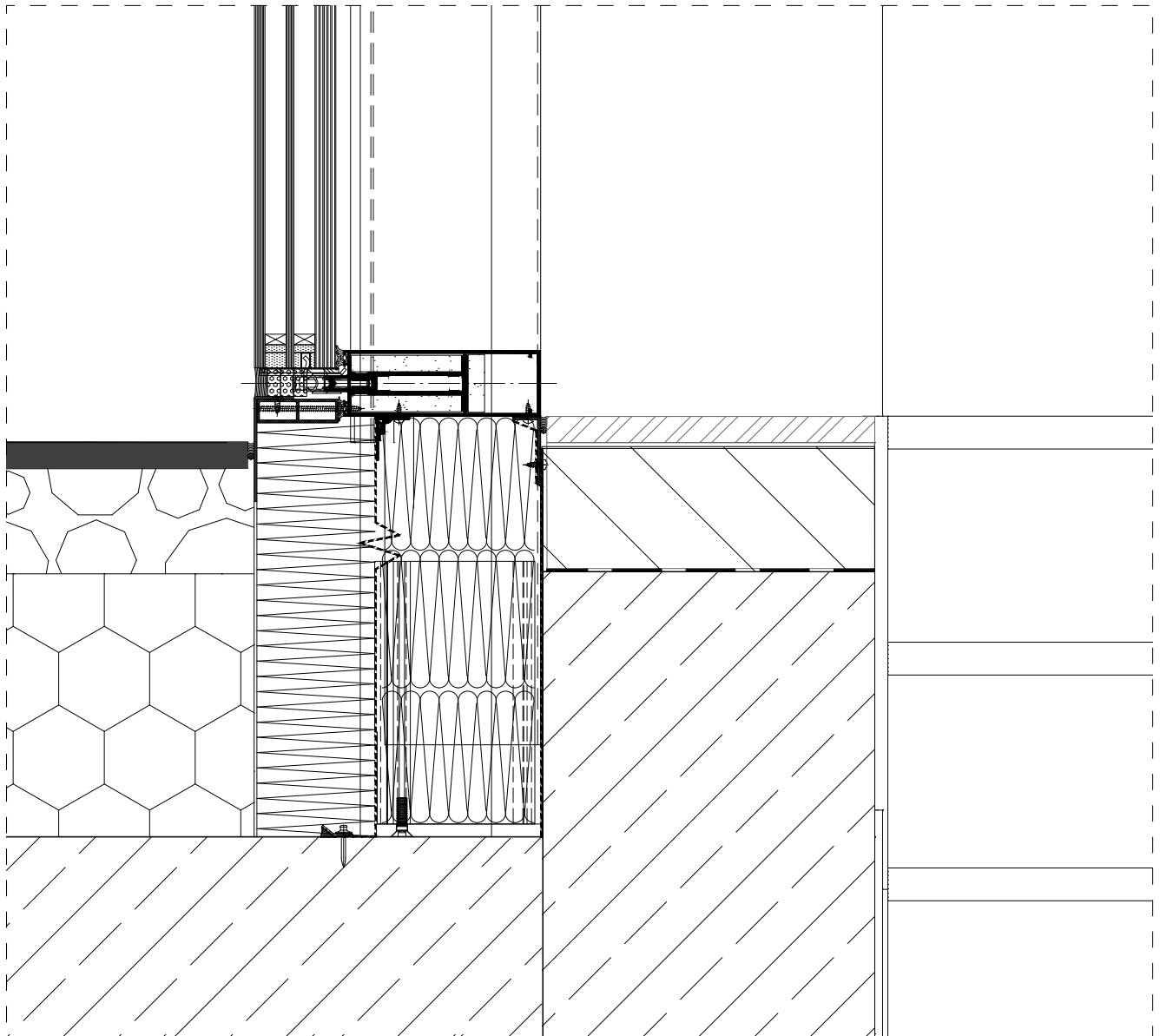

przedmiot inwestycji:

BUDOWA ZESPOŁU DWÓCH BUDYNKÓW ZWIĄZANYCH Z DZIAŁALNOŚCIĄ GDAŃSKIEGO OGRÓDU ZOOLOGICZNEGO Z NIEZBĘDNĄ INFRASTRUKTURĄ TECHNICZNĄ ORAZ TARASEM KONSUMPCYJNYM

lokalizacja inwestycji:

226101 M. GDAŃSK, OBR. 0005, DZ. NR EWID.: 4/1

tytuł rysunku:

DETAL SZKLANEJ FASADY - DETAL E

skala: 1:5

branża: ARCH.

Inwestor:

Gdański Ogród Zoologiczny ul. Karwieńska 3, 80-328 Gdańsk

projektant:

arch. Mikołaj Pikul

nr upr:

11/PKOKK/2018

podpis:

architektura - opracowanie:

arch. Patrycja Matysik - Ochalek

26/PKOKK/2017

arch. Urszula Król



PIKUL ARCHITEKCI
ul. Witosa 80, 38-200 Jasto, tel. 605 311 199
pikularchitekci@gmail.com pikularchitekci.pl

data: I 2021

nr rys: PW-B14

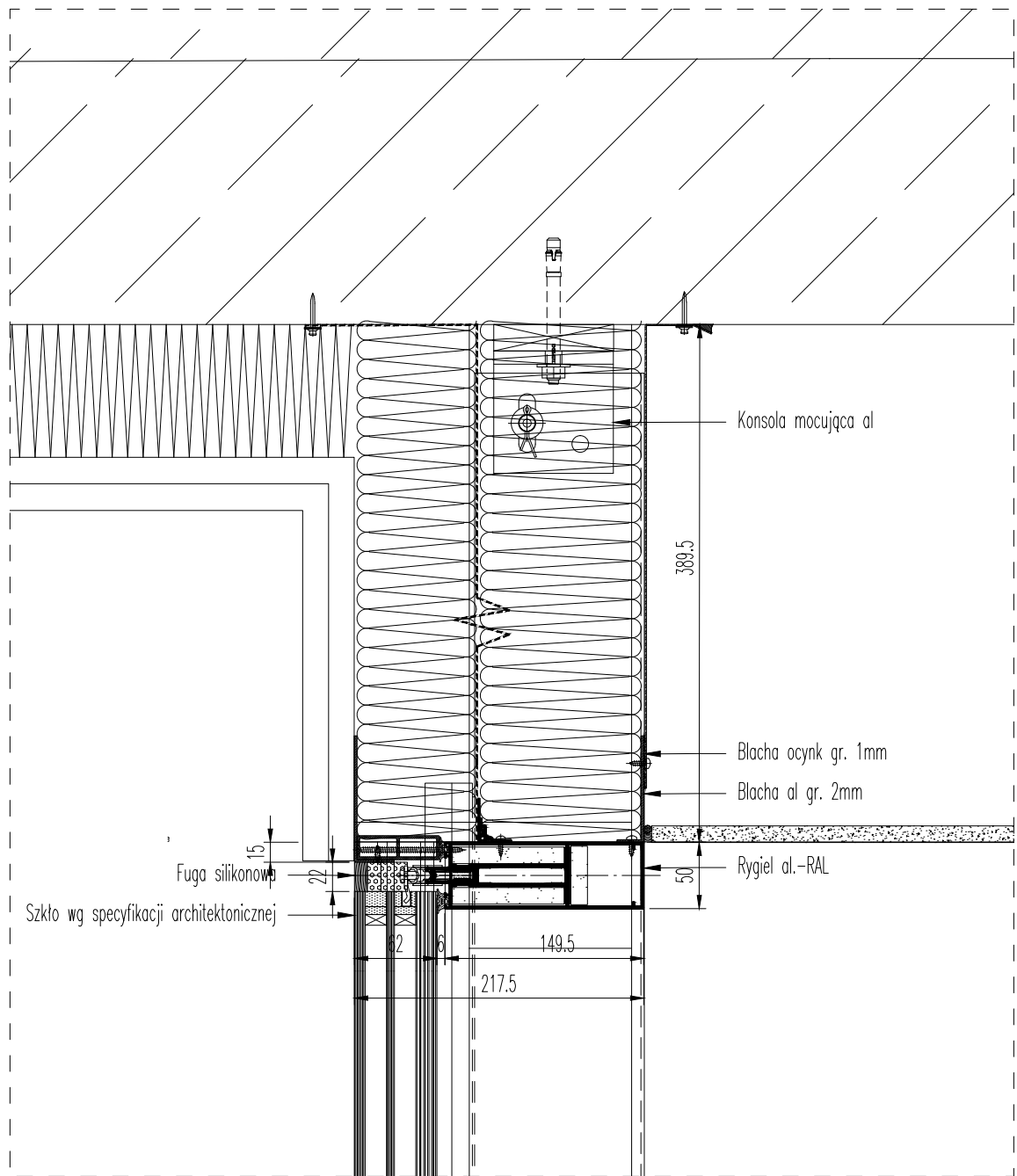

przedmiot inwestycji:

BUDOWA ZESPOŁU DWÓCH BUDYNKÓW ZWIĄZANYCH Z DZIAŁALNOŚCIĄ GDAŃSKIEGO
OGRODU ZOOLOGICZNEGO Z NIEZBĘDNĄ INFRASTRUKTURĄ TECHNICZNĄ ORAZ TARASEM
KONSUMPCYJNYM

lokalizacja inwestycji:

226101 M. GDAŃSK, OBR. 0005, DZ. NR EWID.: 4/1

tytuł rysunku:

DETAL SZKLANEJ FASADY - DETAL F

skala: 1:5

branża: ARCH.

Inwestor:

Gdański Ogród Zoologiczny ul. Karwieńska 3, 80-328 Gdańsk

projektant:

arch. Mikołaj Pikul

nr upr:

11/PKOKK/2018

podpis:

architektura - opracowanie:

arch. Patrycja Matysik - Ochalek

26/PKOKK/2017

arch. Urszula Król



PIKUL ARCHITEKCI
ul. Witosa 80, 38-200 Jasto, tel. 605 311 199
pikularchitekci@gmail.com pikularchitekci.pl

data: 1 2021

nr rys: PW-B15

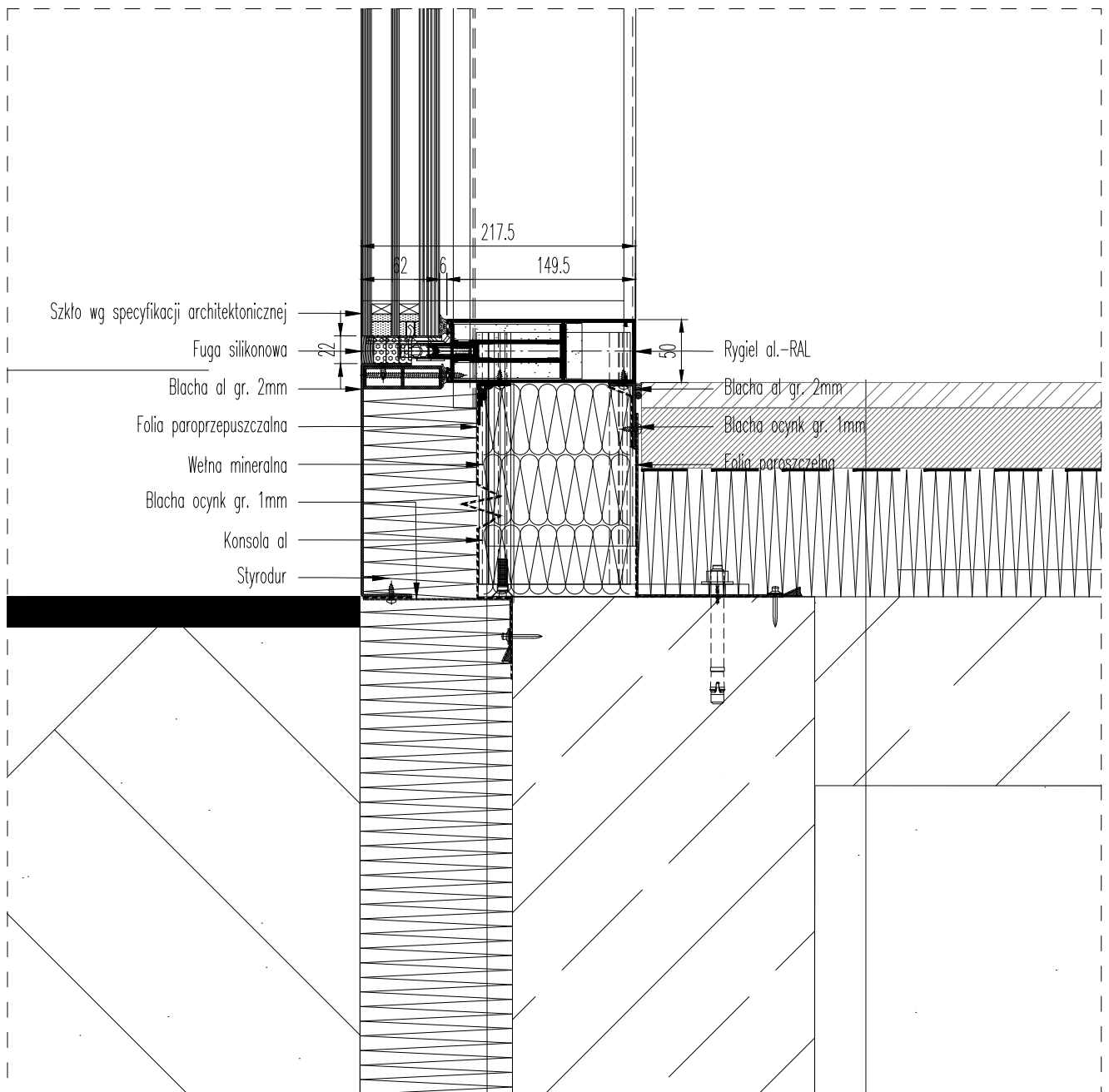

przedmiot inwestycji:

BUDOWA ZESPOŁU DWÓCH BUDYNKÓW ZWIĄZANYCH Z DZIAŁALNOŚCIĄ GDAŃSKIEGO OGRÓDU ZOOLOGICZNEGO Z NIEZBĘDĄ INFRASTRUKTURĄ TECHNICZNĄ ORAZ TARASEM KONSUMPCYJNYM

lokalizacja inwestycji:

226101 M. GDAŃSK, OBR. 0005, DZ. NR EWID.: 4/1

tytuł rysunku:

DETAL SZKLANEJ FASADY - DETAL G

skala: 1:5

branża: ARCH.

Inwestor:

Gdański Ogród Zoologiczny ul. Karwieńska 3, 80-328 Gdańsk

projektant:

arch. Mikołaj Pikul

nr upr:

11/PKOKK/2018

podpis:

architektura - opracowanie:

arch. Patrycja Matysik - Ochalek

26/PKOKK/2017

arch. Urszula Król

pikul
architekci

PIKUL ARCHITEKCI
ul. Witosa 80, 38-200 Jasto, tel. 605 311 199
pikularchitekci@gmail.com pikularchitekci.pl

data: 1 2021

nr rys: PW-B16

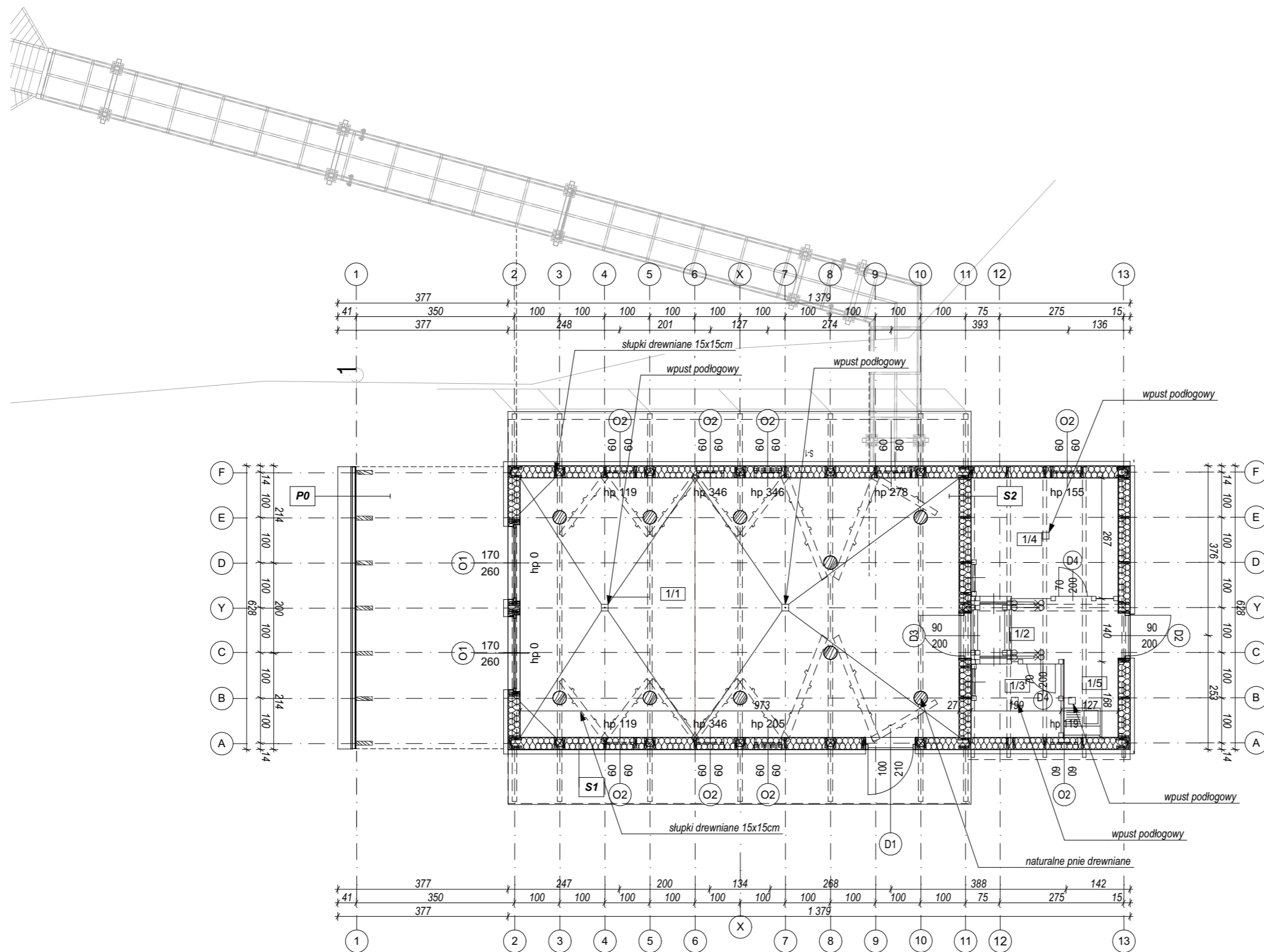

Zestawienie powierzchni użytkowej parteru

| Nr | Nazwa pomieszczenia | Powierzchnia |
|----|---------------------|--------------|
|----|---------------------|--------------|

ŁĄCZNIE powierzchnia użytkowa parteru: 72,9 m²

UWAGI:

- OPRACOWANIE ROZPATRYWAĆ ŁĄCZNIE Z RYSUNKAMI KONSTRUKCYJNYMI I PROJEKTAMI BRANŻ INSTALACYJNYCH. WYMIARY ELEMENTÓW ŻELBETOWYCH ZGODNIE Z PROJEKTEM KONSTRUKCJI. W RAZIE ROZBIEŻNOŚCI MIĘDZY RYSUNKAMI LUB ZE STANEM ISTNIEJĄCYM NALEŻY POWIADOMIĆ PROJEKTANTA.
- WSZYSTKIE WYMIARY ZWERYFIKOWAĆ NA BUDOWIE.
- ZMIANY W PROJEKCIE DOTYCZĄCE ZASTOSOWANYCH ROZWIĄZAŃ KONSTRUKCYJNYCH ORAZ MATERIAŁÓW KAŻDORAZOWO KONSULTOWAĆ Z PROJEKTANTEM.
- PODZAS WYKONYWANIA PRAC BUDOWLANYCH WSZELKIE WĄTPLIWOŚCI UZGADNIAĆ Z PROJEKTANTEM.
- WSZELKIE PRACE BUDOWLANE NALEŻY WYKONAĆ ZGODNIE Z PRZEPISAMI PRAWA BUDOWLANEGO, WARUNKAMI TECHNICZNYMI, WYKONANIA I ODBIORU ROBÓT BUDOWLANYCH, INSTRUKCJAMI, WYTYCZNYMI PRODUCENTÓW, WIEDZĄ TECHNICZNĄ I POD NADZOREM OSÓB UPRAWNIONYCH.
- WSZELKIE UŻYTE MATERIAŁY BUDOWLANE I WYKOŃCZENIOWE POWINNY ODPOWIEDAĆ ODPOWIEDNIM NORMOM ORAZ POSIADAĆ STOSOWNE ATESTY I APROBATY.
- RODZAJ I UKŁAD WARSTW W PRZEGRODACH WG RYS. "PRZEGRODY BUDOWLANE". W RAZIE WĄTPLIWOŚCI ROZWIĄZANIA KONSULTOWAĆ Z PROJEKTANTEM.
- POSADZKĘ W POMIĘSZCZENIACH WILGOTNYCH WYKONAĆ Z DODATKOWĄ IZOLACJĄ PRZECIWWODNĄ WYINIĘTĄ MIN. 15CM NA ŚCIANY.
- WYMIARY PODANE BEZ TYNKÓW I OKŁADZIN ŚCIENNYCH.
- WYSOKOŚĆ DOLNYCH KRAWĘDZI OTWORÓW OKIENNYCH MIERZONA OD POSADZKI.
- PRZY WYKONYWANIU OTWORÓW OKIENNYCH I DRZWIOWYCH STOSOWAĆ LUZY MONTAŻOWE.
- W TRAKCIE WYKONAWSTWA SKORYGOWAĆ POZIOMY NADPROŻY I OTWOROWANIE STROPÓW POD KĄTEM LOKALIZACJI KANAŁÓW INSTALACYJNYCH. WĄTPLIWOŚCI KAŻDORAZOWO WYJAŚNIĆ Z PROJEKTANTEM.

przedmiot inwestycji:
 BUDOWA ZESPOŁU DWÓCH BUDYNKÓW ZWIĄZANYCH Z DZIAŁALNOŚCIĄ GDAŃSKIEGO OGRÓDU ZOOLOGICZNEGO Z NIEZBĘDNĄ INFRASTRUKTURĄ TECHNICZNĄ ORAZ TARASEM KONSUMPCYJNYM

lokalizacja inwestycji:
 226101 M. GDAŃSK, OBR. 0005, DZ. NR EWID.: 4/1

| | |
|--|------------------|
| tytuł rysunku: RZUT PARTERU - PAWILON LEMURÓW | skala: 1:100 |
| | branża: ARCH. |

inwestor:
 Gdański Ogród Zoologiczny ul. Karwieńska 3, 80-328 Gdańsk

| | | |
|------------------------------------|--------------------------|---------|
| projektant: arch. Mikołaj Pikul | nr upr: 11/PKOKK/2018 | podpis: |
|------------------------------------|--------------------------|---------|

| | | |
|---|--------------------------|--|
| architektura - opracowanie: arch. Patrycja Matysik - Ochalek arch. Urszula Król | nr upr: 26/PKOKK/2017 | |
|---|--------------------------|--|

| | |
|--|-----------------|
| PIKUL ARCHITEKCI ul. Witosza 80, 38-200 Jasło, tel. 605 311 199 pikularchitekci@gmail.com pikularchitekci.pl | data: |
| | nr rys: PW - C1 |

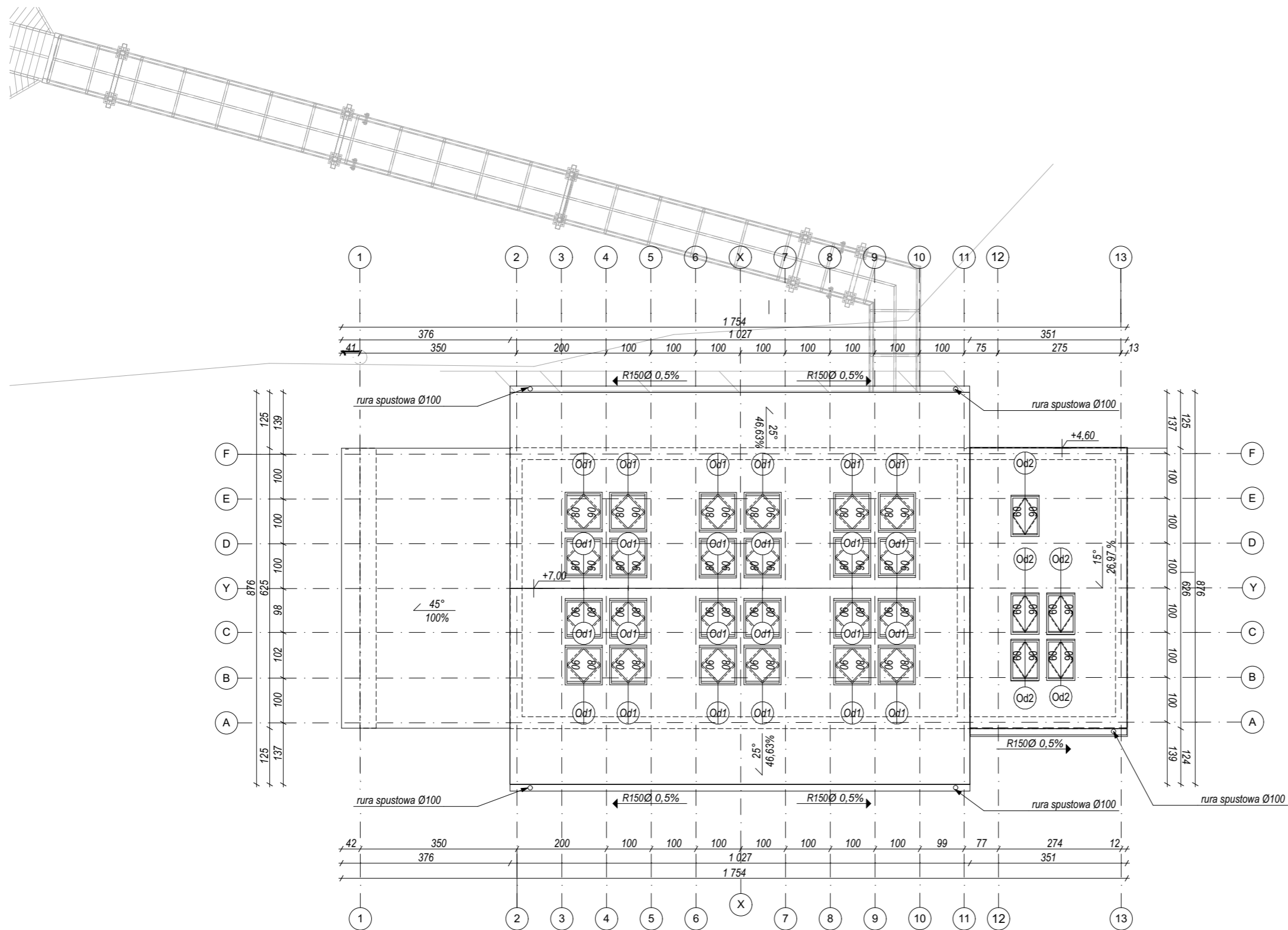

UWAGI:

1. OPRACOWANIE ROZPATRYWAĆ ŁĄCZNIE Z RYSUNKAMI KONSTRUKCYJNYMI I PROJEKTAMI BRANŻ INSTALACYJNYCH. WYMIARY ELEMENTÓW ŻELBETOWYCH ZGODNIE Z PROJEKTEM KONSTRUKCJI. W RAZIE ROZBIEŻNOŚCI MIĘDZY RYSUNKAMI LUB ZE STANEM ISTNIEJĄCYM NALEŻY POWIADOMIĆ PROJEKTANTA.
2. WSZYSTKIE WYMIARY ZWERYFIKOWAĆ NA BUDOWIE.
3. ZMIANY W PROJEKCIE DOTYCZĄCE ZASTOSOWANYCH ROZWIĄZAŃ KONSTRUKCYJNYCH ORAZ MATERIAŁÓW KAŻDORAZOWO KONSULTOWAĆ Z PROJEKTANTEM.
4. PODCZAS WYKONYWANIA PRAC BUDOWLANYCH WSZELKIE WĄTPLIWOŚCI UZGADNIAĆ Z PROJEKTANTEM.
5. WSZELKIE PRACE BUDOWLANE NALEŻY WYKONAĆ ZGODNIE Z PRZEPISAMI PRAWA BUDOWLANEGO, WARUNKAMI TECHNICZNYMI, WYKONANIA I ODBIORU ROBÓT BUDOWLANYCH, INSTRUKCJAMI, WYTYCZNYMI PRODUCENTÓW, WIEDZĄ TECHNICZNĄ I POD NADZOREM OSÓB UPRAWNIONYCH.
6. WSZELKIE UŻYTE MATERIAŁY BUDOWLANE I WYKOŃCZENIOWE POWINNY ODPOWIEDAĆ ODPOWIEDNIM NORMOM ORAZ POSIADAĆ STOSOWNE ATESTY I APROBATY.
7. RODZAJ I UKŁAD WARSTW W PRZEGRODACH WG RYS. "PRZEGRODY BUDOWLANE". W RAZIE WĄTPLIWOŚCI ROZWIĄZANIA KONSULTOWAĆ Z PROJEKTANTEM.
8. POSADZKĘ W POMIĘSZCZENIACH WILGOTNYCH WYKONAĆ Z DODATKOWĄ IZOLACJĄ PRZECIWWODNĄ WYWINIĘTĄ MIN. 15CM NA ŚCIANY.
9. WYMIARY PODANE BEZ TYNKÓW I OKŁADZIN ŚCIENNYCH.
10. WYSOKOŚĆ DOLNYCH KRAWĘDZI OTWORÓW OKIENNYCH MIERZONA OD POSADZKI.
11. PRZY WYKONYWANIU OTWORÓW OKIENNYCH I DRZWIOWYCH STOSOWAĆ LUZY MONTAŻOWE.
12. W TRAKCIE WYKONAWSTWA SKORYGOWAĆ POZIOMY NADPROŻY I OTWOROWANIE STROPÓW POD KĄTEM LOKALIZACJI KANAŁÓW INSTALACYJNYCH. WĄTPLIWOŚCI KAŻDORAZOWO WYJAŚNIĆ Z PROJEKTANTEM.

przedmiot inwestycji:

BUDOWA ZESPOŁU DWÓCH BUDYNKÓW ZWIĄZANYCH Z DZIAŁALNOŚCIĄ GDAŃSKIEGO OGRODU ZOOLOGICZNEGO Z NIEZBĘDNĄ INFRASTRUKTURĄ TECHNICZNĄ ORAZ TARASEM KONSUMPCYJNYM

lokalizacja inwestycji:

226101 M. GDAŃSK, OBR. 0005, DZ. NR EWID.: 4/1

tytuł rysunku:

RZUT DACHU - PAWILON LEMURÓW

skala: 1:100

branża: ARCH.

inwestor:

Gdański Ogród Zoologiczny ul. Karwieńska 3, 80-328 Gdańsk

projektant:

arch. Mikołaj Pikul

nr upr.:

11/PKOKK/2018

podpis:

architektura - opracowanie:

arch. Patrycja Matysik - Ochalek

26/PKOKK/2017

arch. Urszula Król

pikul ARCHITEKCI
ul. Witosza 80, 38-200 Jasło, tel. 605 311 199
pikularchitekci@gmail.com pikularchitekci.pl

data:

nr rys: PW - C2

UWAGI:

OPIS WARSTW PRZEGRÓD BUDOWLANYCH POKAZANO NA RYS. "PRZEGRODY BUDOWLANE"

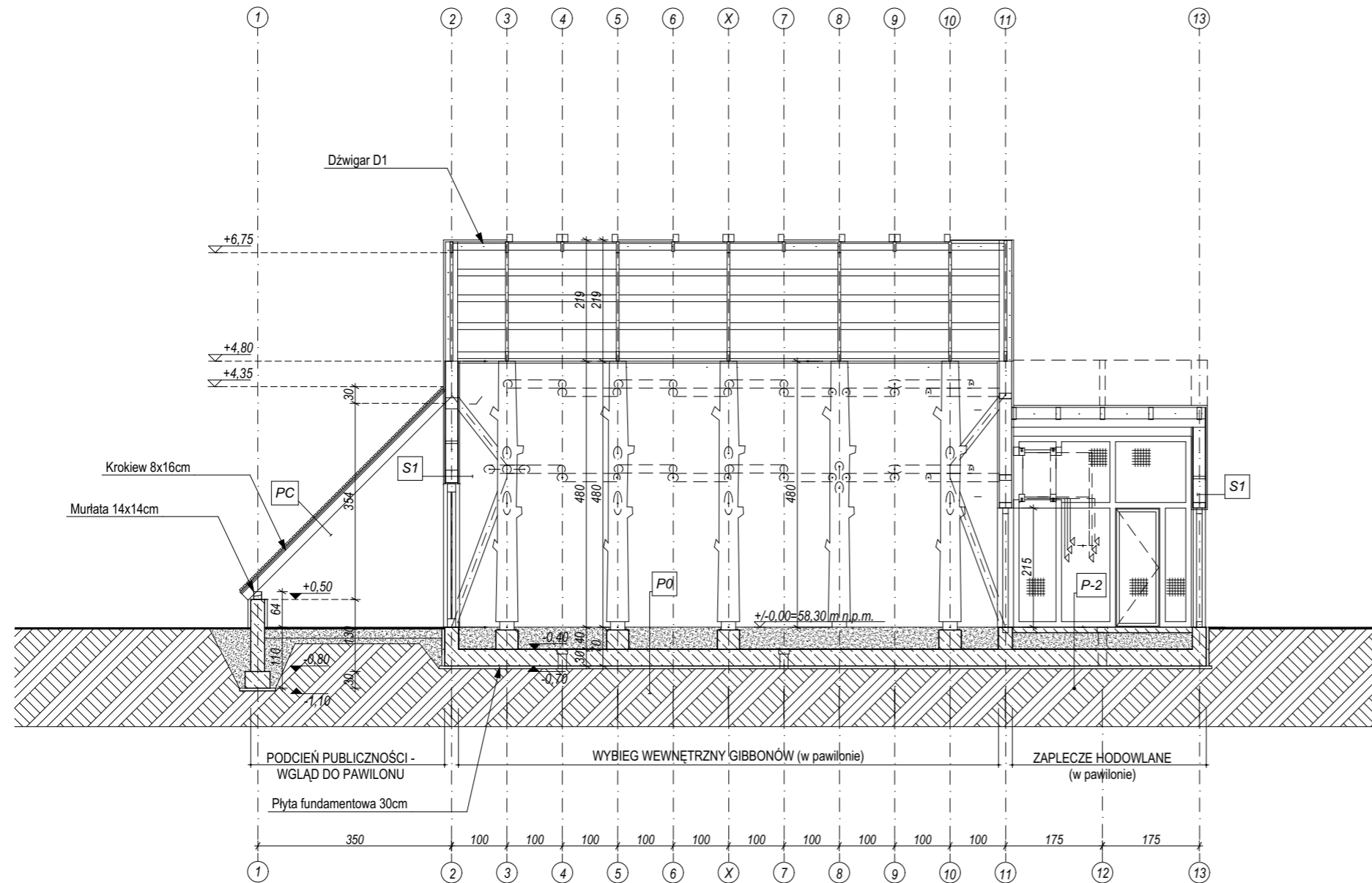

PRZEKRÓJ A-A

przedmiot inwestycji:

BUDOWA ZESPOŁU DWÓCH BUDYNKÓW ZWIĄZANYCH Z DZIAŁALNOŚCIĄ GDAŃSKIEGO OGRODU ZOOLOGICZNEGO Z NIEZBĘDNĄ INFRASTRUKTURĄ TECHNICZNĄ ORAZ TARASEM KONSUMPCYJNYM

lokalizacja inwestycji:

226101 M. GDAŃSK, OBR. 0005, DZ. NR EWID.: 4/1

tytuł rysunku:

PRZEKRÓJ A-A - PAWILON LEMURÓW

skala: 1:100

branża: ARCH.

inwestor:

Gdański Ogród Zoologiczny ul. Karwieńska 3, 80-328 Gdańsk

projektant:

arch. Mikołaj Pikul

nr upr:

11/PKOKK/2018

podpis:

architektura - opracowanie:

arch. Patrycja Matysik - Ochalek

26/PKOKK/2017

arch. Urszula Król

pikul architektura

PIKUL ARCHITEKCI
ul. Witosa 80, 38-200 Jasło, tel. 605 311 199
pikularchitekci@gmail.com pikularchitekci.pl

data:

nr rys: PW - C3

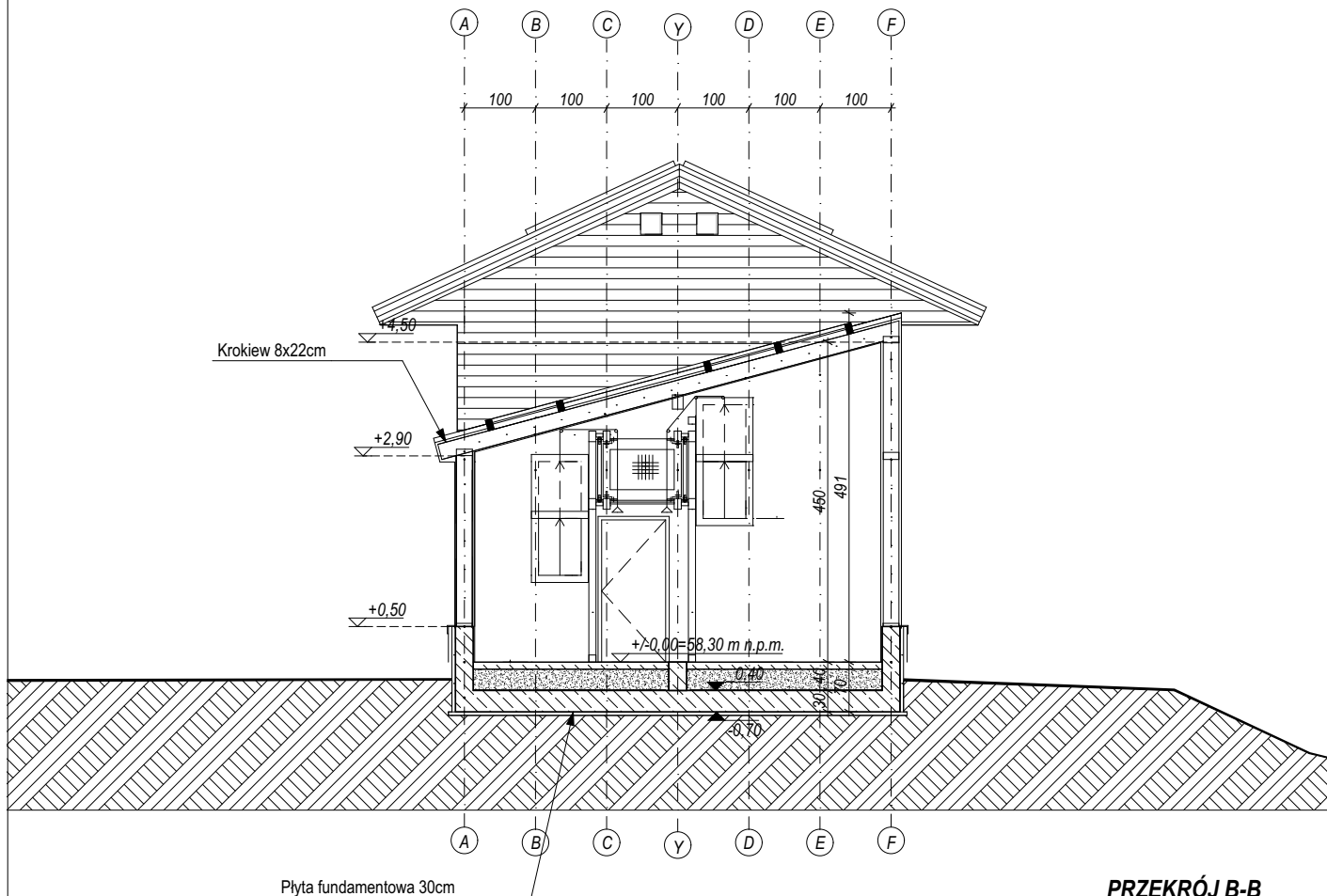

PRZEKRÓJ B-B

UWAGI:

OPIS WARSTW PRZEGRÓD BUDOWLANYCH POKAZANO NA RYS. "PRZEGRODY BUDOWLANE"

| | |
|---|----------------------|
| <i>przedmiot inwestycji:</i> | |
| BUDOWA ZESPOŁU DWÓCH BUDYNKÓW ZWIĄZANYCH Z DZIAŁALNOŚCIĄ GDAŃSKIEGO OGRÓDU ZOOLOGICZNEGO Z NIEZBĘDĄ INFRASTRUKTURĄ TECHNICZNĄ, ORAZ TARASEM KONSUMPCYJNYM | |
| <i>lokalizacja inwestycji:</i> | |
| 226101 M. GDAŃSK, OBR. 0005, DZ. NR EWID.: 4/1 | |
| <i>tytuł rysunku:</i> | <i>skala:</i> 1:100 |
| PRZEKRÓJ B-B - PAWILON LEMURÓW | <i>branża:</i> ARCH. |
| <i>Inwestor:</i> | |
| Gdański Ogród Zoologiczny ul. Karwieńska 3, 80-328 Gdańsk | |
| <i>projektant:</i> | <i>nr upr:</i> |
| arch. Mikołaj Pikul | 11/PKOKK/2018 |
| <i>architektura - opracowanie:</i> | |
| arch. Patrycja Matysik - Ochalek | 26/PKOKK/2017 |
| arch. Urszula Król | |
| <i>data:</i> 1 2021 | |
| <i>nr rys:</i> PW - C4 | |

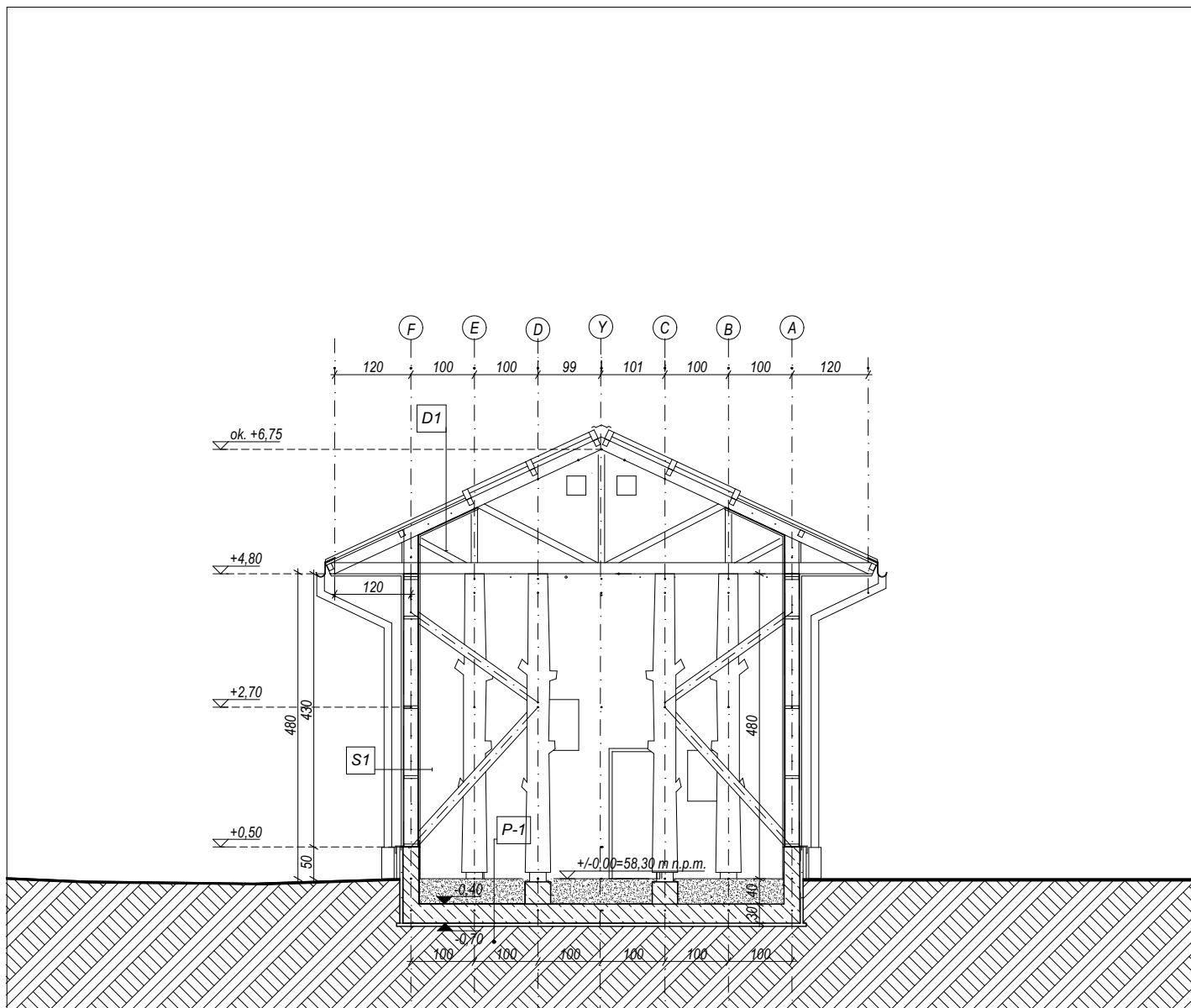

PRZEKRÓJ C-C

UWAGI:

OPIS WARSTW PRZEGRÓD BUDOWLANYCH POKAZANO NA RYS. "PRZEGRODY BUDOWLANE"

| | |
|---|----------------------|
| <i>przedmiot inwestycji:</i> | |
| BUDOWA ZESPOŁU DWÓCH BUDYNKÓW ZWIĄZANYCH Z DZIAŁALNOŚCIĄ GDAŃSKIEGO OGRODU ZOOLOGICZNEGO Z NIEZBĘDNĄ INFRASTRUKTURĄ TECHNICZNĄ ORAZ TARASEM KONSUMPCYJNYM | |
| <i>lokalizacja inwestycji:</i> | |
| 226101 M. GDAŃSK, OBR. 0005, DZ. NR EWID.: 4/1 | |
| <i>tytuł rysunku:</i> | <i>skala:</i> 1:100 |
| PRZEKRÓJ C-C - PAWILON LEMURÓW | <i>branża:</i> ARCH. |
| <i>Inwestor:</i> | |
| Gdański Ogród Zoologiczny ul. Karwieńska 3, 80-328 Gdańsk | |
| <i>projektant:</i> | <i>nr upr:</i> |
| arch. Mikołaj Pikul | 11/PKOKK/2018 |
| <i>architektura - opracowanie:</i> | |
| arch. Patrycja Matysik - Ochalek | 26/PKOKK/2017 |
| arch. Urszula Król | |
| <i>data:</i> 1 2021 | |
| <i>nr rys:</i> PW - C5 | |

ZESTAWIENIE MATERIAŁOWO - KOLORYSTYCZNE

1. DESKOWANIE LICOWE - STOSOWAĆ ANALOGICZNIE DO ISTNIEJĄCEGO BUDYNKU GIBONÓW
2. COKÓŁ - IMITACJA KAMIENIA LUB KAMIEŃ NATURALNY - STOSOWAĆ ANALOGICZNIE DO ISTNIEJĄCEGO BUDYNKU GIBONÓW
3. KRYCIE DACHU BLACHĄ PŁASKĄ - KOLOR GRAFITOWY
4. STOLARKA OKIENNA - KOLOR GRAFITOWY
5. STOLARKA OKIENNA I DRZWIOWA - ANALOGICZNIE DO ISTNIEJĄCEGO BUDYNKU GIBONÓW
6. DESKOWANIE POLICZKOWE - ANALOGICZNIE DO MATERIAŁU ELEWACJI

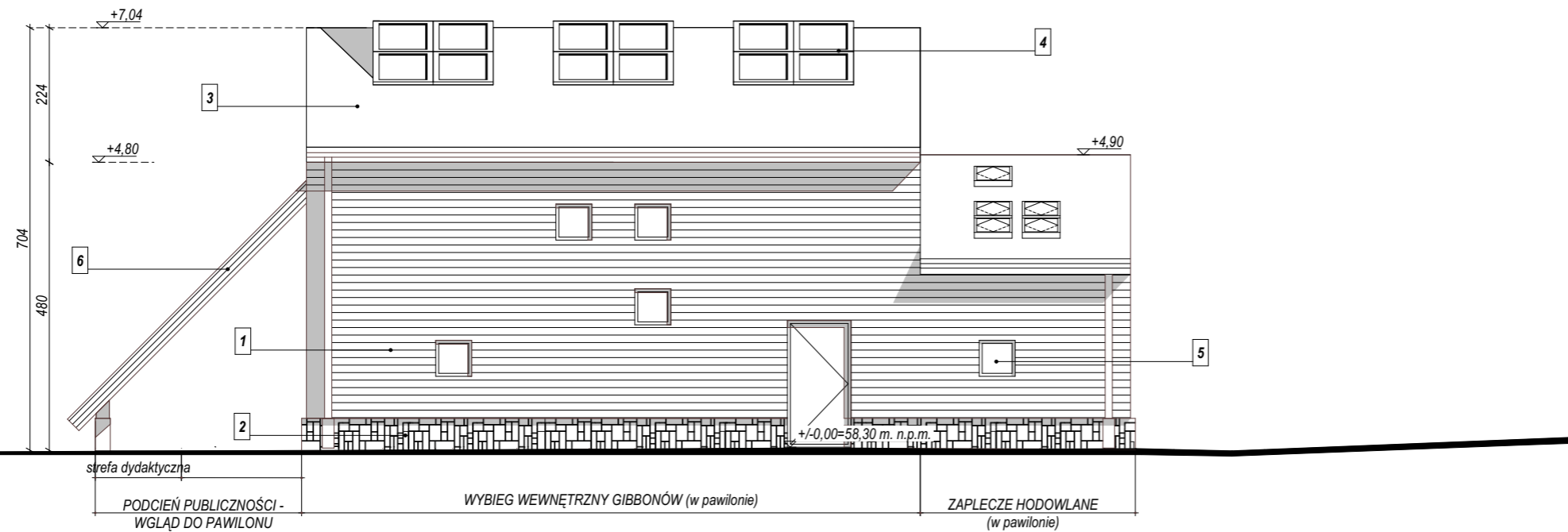

ELEWACJA POŁUDNIOWA

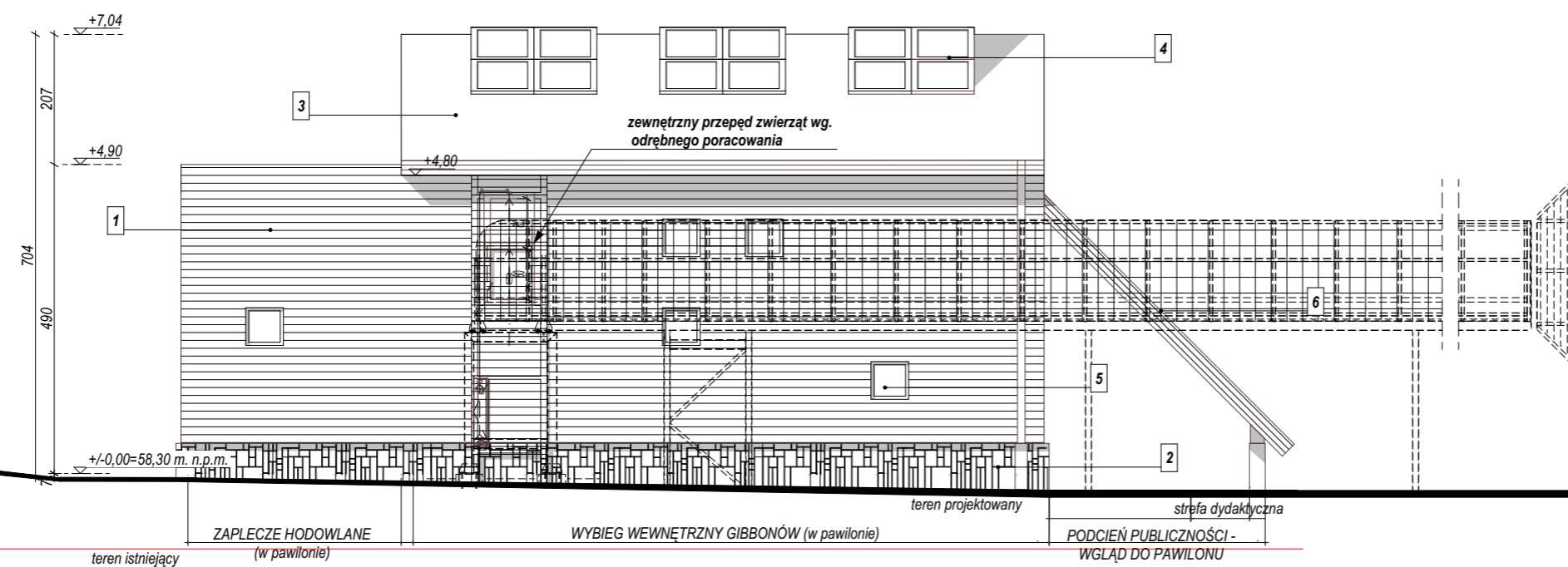

przedmiot inwestycji:

BUDOWA ZESPOŁU DWÓCH BUDYNKÓW ZWIĄZANYCH Z DZIAŁALNOŚCIĄ GDAŃSKIEGO OGRÓDU ZOOLOGICZNEGO Z NIEZBĘDNĄ INFRASTRUKTURĄ TECHNICZNĄ ORAZ TARASEM KONSUMPCYJNYM

lokalizacja inwestycji:

226101 M. GDAŃSK, OBR. 0005, DZ. NR EWID.: 4/1

tytuł rysunku:
ELEWACJA PÓLNOCNIA I POŁUDNIOWA - PAWILON LEMURÓW

skala: 1:100
branża: ARCH.

inwestor:
Gdański Ogród Zoologiczny ul. Karwieńska 3, 80-328 Gdańsk

projektant:
arch. Mikołaj Pikul

nr upr.:
11/PKOKK/2018

podpis:

architektura - opracowanie:
arch. Patrycja Matysik - Ochalek
arch. Urszula Król

nr upr.:
26/PKOKK/2017

pikul ARCHITEKCI
ul. Witosa 80, 38-200 Jasło, tel. 605 311 199
pikularchitekci@gmail.com pikularchitekci.pl

data:

nr rys: PW - C6

ZESTAWIENIE MATERIAŁOWO - KOLORYSTYCZNE

1. DESKOWANIE LICOWE - STOSOWAĆ ANALOGICZNIE DO ISTNIEJĄCEGO BUDYNKU GIBONÓW
2. COKÓŁ - IMITACJA KAMIENIA LUB KAMIEŃ NATURALNY - STOSOWAĆ ANALOGICZNIE DO ISTNIEJĄCEGO BUDYNKU GIBONÓW
3. KRYCIE DACHU BLACHĄ PŁASKĄ - KOLOR GRAFITOWY
4. STOLARKA OKIENNA - KOLOR GRAFITOWY
5. STOLARKA OKIENNA I DRZWIOWA - ANALOGICZNIE DO ISTNIEJĄCEGO BUDYNKU GIBONÓW
6. DESKOWANIE POLICZKOWE - ANALOGICZNIE DO MATERIAŁU ELEWACJI

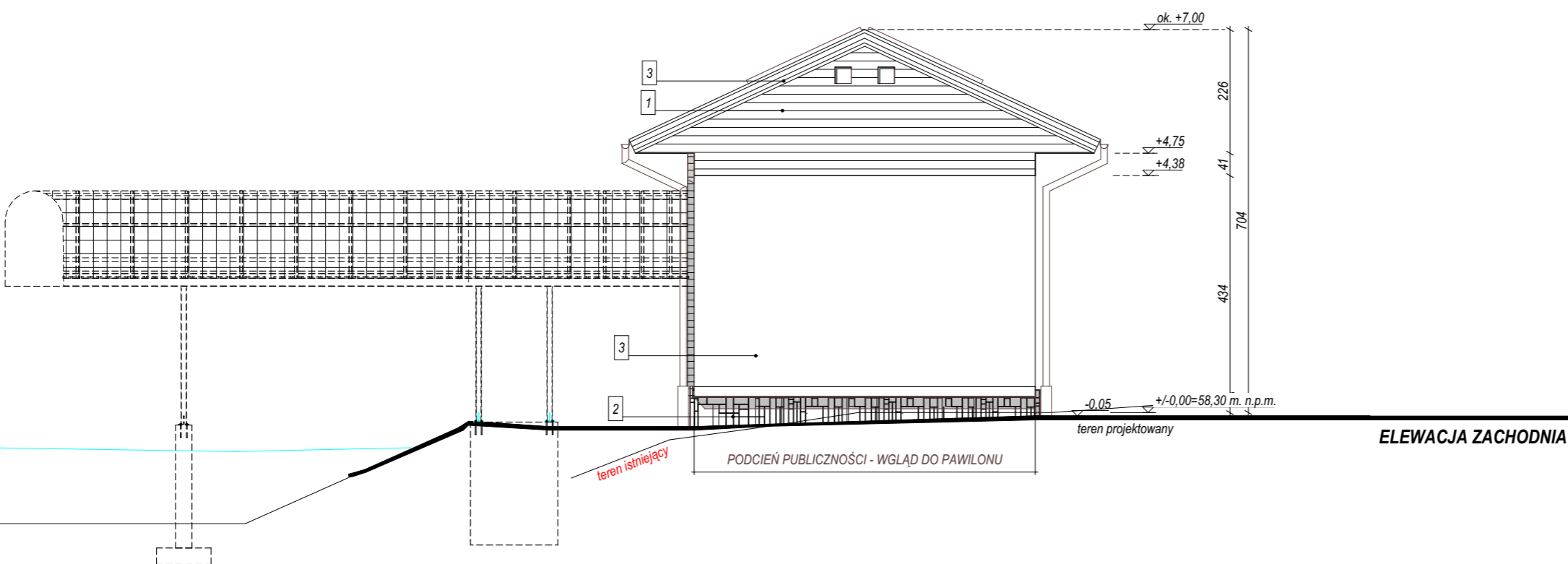
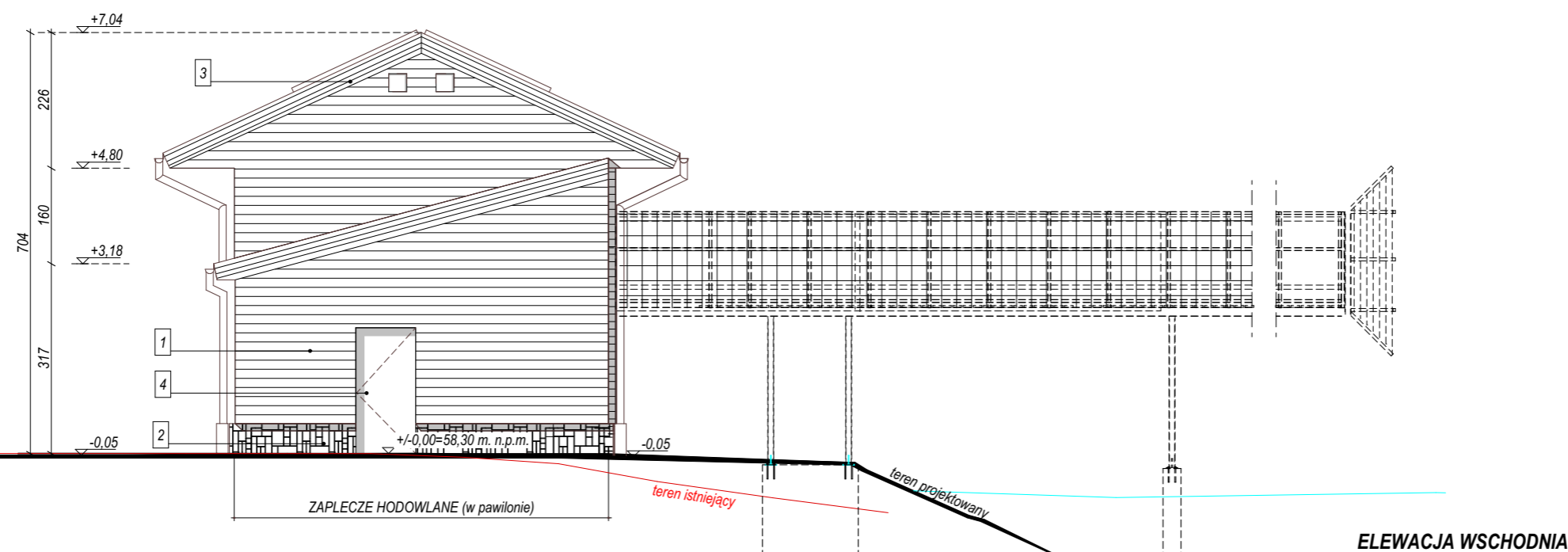

przedmiot inwestycji:
 BUDOWA ZESPOŁU DWÓCH BUDYNKÓW ZWIĄZANYCH Z DZIAŁALNOŚCIĄ GDAŃSKIEGO OGRÓDU ZOOLOGICZNEGO Z NIEZBĘDNĄ INFRASTRUKTURĄ TECHNICZNĄ ORAZ TARASEM KONSUMPCYJNYM

lokalizacja inwestycji:
 226101 M. GDAŃSK, OBR. 0005, DZ. NR EWID.: 4/1

tytuł rysunku: ELEWACJA WSCHODNIA I ZACHODNIA - PAWILON LEMURÓW
 skala: 1:100
 branża: ARCH.

inwestor:
 Gdański Ogród Zoologiczny ul. Karwieńska 3, 80-328 Gdańsk

projektant:
 arch. Mikołaj Pikul
 nr upr.: 11/PKOKK/2018
 podpis:

architektura - opracowanie:
 arch. Patrycja Matysik - Ochalek
 arch. Urszula Król
 26/PKOKK/2017

PIKUL ARCHITEKCI
 ul. Witosa 80, 38-200 Jasło, tel. 605 311 199
 pikularchitekci@gmail.com pikularchitekci.pl
 data:
 nr rys: PW - C7

PODŁOGA NA GRUNCIE

| | | |
|-----------|---------------------------|------|
| P0 | podłoga na gruncie | |
| | warstwa kory (BIOFLOOR) | 50cm |
| | plyta fundamentowa | 30cm |
| | chudy beton | 5cm |
| | kruszywo łamane 0-64mm | 35cm |

ŚCIANY ZEWNĘTRZNE

| | | |
|-----------|--------------------------------------|---------|
| S1 | ściana zewnętrzna | |
| | deski elewacyjne | 2,5cm |
| | łaty drewniane | 2,4cm |
| | wiatroizolacja | |
| | plyta OSB | 1,5cm |
| | wetna mineralna/słupki konstrukcyjne | 10/15cm |
| | paroizolacja | |
| | plyta OSB | 1,5cm |

ŚCIANY WEWNĘTRZNE

| | | |
|-----------|--------------------------|-------|
| S2 | ściana wewnętrzna | |
| | plyta OSB | 1,5cm |
| | słupki konstrukcyjne | 15cm |
| | plyta OSB | 1,5cm |

PC podcień publiczności

| | | |
|--|---|-------|
| | deskowanie (analogicznie do ścian zewnętrznych) | 1,5cm |
| | łaty prostopadle do krokwi | 2,4cm |
| | papa termozgrzewalna | |
| | deskowanie pełne (deski elewacyjne widoczne od spodu) | 2,5cm |
| | krokwie | 16cm |

DACH

| | | |
|-----------|----------------------------------|-------|
| D1 | dach kryty blachą płaską | |
| | deskowanie pełne | 2,5cm |
| | wetna mineralna między więzarami | 15cm |
| | paroizolacja | |
| | plyta OSB | 1,5cm |

przedmiot inwestycji:

BUDOWA ZESPOŁU DWÓCH BUDYNKÓW ZWIĄZANYCH Z DZIAŁALNOŚCIĄ GDAŃSKIEGO OGRODU ZOOLOGICZNEGO Z NIEZBĘDNĄ INFRASTRUKTURĄ TECHNICZNĄ ORAZ TARASEM KONSUMPCYJNYM

lokalizacja inwestycji:

226101 M. GDAŃSK, OBR. 0005, DZ. NR EWID.: 4/1

tytuł rysunku:

ZESTAWIENIE PRZEGRÓD - PAWILON LEMURÓW

skala:

branża: **ARCH.**

Inwestor:

Gdański Ogród Zoologiczny ul. Karwieńska 3, 80-328 Gdańsk

projektant:

arch. Mikołaj Pikul

nr upr:

11/PKOKK/2018

*podpis:**architektura - opracowanie:*

arch. Patrycja Matysik - Ochalek

26/PKOKK/2017





arch. Urszula Król

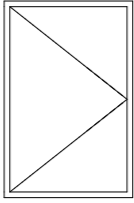
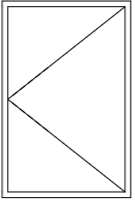

PIKUL ARCHITEKCI
ul. Witosa 80, 38-200 Jasto, tel. 605 311 199
pikularchitekci@gmail.com pikularchitekci.pl

data: **1 2021**

nr rys: **PW - C8**

| Zestawienie Okien | | | | |
|----------------------|---|--|---|---|
| Symbol | O1 | O1 | O2 | O2 |
| Schemat |  |  |  |  |
| Rozmiar Szer. x Wys. | 170x260 | 170x260 | 60x60 | 60x60 |
| Orientacja | L | P | L | P |
| Ilość | 1 | 1 | 2 | 8 |
| Uwagi | Rama aluminiowa, kolor grafitowy. Okno uchylne | Rama aluminiowa, kolor grafitowy. Okno uchylne | Rama aluminiowa, kolor grafitowy. Okno uchylne | Rama aluminiowa, kolor grafitowy. Okno uchylne |
| Symbol | Od1 | Od2 | | |
| Schemat |  |  | | |
| Rozmiar Szer. x Wys. | 80x90 | 60x90 | | |
| Orientacja | --- | --- | | |
| Ilość | 24 | 5 | | |
| Uwagi | Okno dachowe. Rama aluminiowa, kolor grafitowy. | Okno dachowe. Rama aluminiowa, kolor grafitowy. | | |

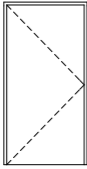
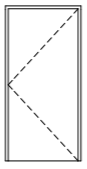
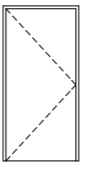
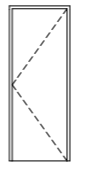
| Zestawienie Drzwi | | | | |
|--------------------------|---|---|---|---|
| Symbol | D1 | D2 | D3 | D4 |
| Schemat |  |  |  |  |
| Wymiary otworu w ścianie | 110x215 | 100x205 | 100x205 | 80x205 |
| Wymiary przejścia | 100x210 | 90x200 | 90x200 | 70x200 |
| Orientacja | L | P | L | P |
| Ilość | 1 | 1 | 1 | 2 |
| Uwagi | Drzwi zewnętrzne drewniane. | Drzwi zewnętrzne drewniane. | Drzwi wewnętrzne. | Drzwi wewnętrzne z siatki. |

UWAGA:

PRZED ZAMÓWIENIEM STOLARKI OKIENNEJ I DRZWIOWEJ WYMIARY OTWORÓW SPRAWDZIĆ NA BUDOWIE.

STOLARKA OKIENNA - WSPÓŁCZYNNIK PRZENIKANIA CIEPŁA max U=0,9 W/m2K.

DRZWI ZEWNĘTRZNE - WSPÓŁCZYNNIK PRZENIKANIA CIEPŁA max U=1,3 W/m2K OCIEPŁONE.

DRZWI DO ŁAZIENKI, WC I POMIESZCZEŃ Z WENTYLACJĄ GRAWITACYJNĄ WYWIEWNĄ - Z DOLNYM NAWIEWEM POWIETRZA MIN 200cm²

WYMIARY OTWORÓW OKIENNYCH NA RZUTACH PODANE SĄ W ŚWIETLE OŚCIEŻY (MURU)

WYMIARY OTWORÓW DRZWIOWYCH NA RZUTACH PODANE SĄ W ŚWIETLE OŚCIEŻNICY (ŚWIATŁO PRZEJŚCIA)

WYMIARY STOLARKI W ZESTAWIENIU PODANO W CM.

SPOSÓB OTWIERANIA DRZWI I OKIEN ORAZ DRZWI BALKONOWYCH USTALIĆ W OPARCIU O RYSUNKI ELEWACJI I RZUTÓW.

ZESTAWIENIE STOLARKI OKIENNEJ I DRZWIOWEJ WYKONANO WG WIDOKU OD STRONY ELEWACJI.

przedmiot inwestycji:

BUDOWA ZESPOŁU DWÓCH BUDYNKÓW ZWIĄZANYCH Z DZIAŁALNOŚCIĄ GDAŃSKIEGO OGRODU ZOOLOGICZNEGO Z NIEZBĘDNĄ INFRASTRUKTURĄ TECHNICZNĄ ORAZ TARASEM KONSUMPCYJNYM

lokalizacja inwestycji:

226101 M. GDAŃSK, OBR. 0005, DZ. NR EWID.: 4/1

tytuł rysunku:

ZESTAWIENIE STOLARKI OKIENNEJ I DRZWIOWEJ PAVILON LEMURÓW

skala: 1:1

branża: ARCH.

inwestor:

Gdański Ogród Zoologiczny ul. Karwieńska 3, 80-328 Gdańsk

projektant:

arch. Mikołaj Pikul

nr upr:

11/PKOKK/2018

podpis:

architektura - opracowanie:

arch. Patrycja Matysik - Ochalek

26/PKOKK/2017

arch. Urszula Król

pikul
architekci

PIKUL ARCHITEKCI
ul. Witosa 80, 38-200 Jasło, tel. 605 311 199
pikularchitekci@gmail.com pikularchitekci.pl

data:

nr rys: PW - C9