



jestem z  
**GDAŃSKA**

rozwijam się



# Szkoła i przedszkole współpracy

Partnerstwo dla rozwoju

---

PRZEWODNIK PO GDAŃSKIEJ EDUKACJI

---





To, co możemy dać swoim dzieciom, poza naszą miłością i bezwarunkowym wsparciem, to dobra edukacja. Te wszystkie elementy są niezbędne do prawidłowego rozwoju każdego młodego człowieka. To, co dziecko otrzymuje od swoich najbliższych, procentuje w jego przyszłości. W przedszkolu i szkole nie tylko zdobywa się wiedzę o otaczającym nas świecie. To także miejsca, gdzie kształtujemy swoje umiejętności społeczne i obywatelskie.

W Gdańsku, mieście Wolności i Solidarności, dbamy o to, by w placówkach edukacyjnych dzieci i młodzież nie tylko poznawały świat, ale i stawały się odpowiedzialnymi obywatelami. Szkoła to miejsce, gdzie spotykają się trzy społeczności: uczniów, rodziców i nauczycieli.

Dobra współpraca między tymi środowiskami może zaowocować ciekawymi projektami i przynieść wszystkim stronom wymierne korzyści. Zachęcam Państwa do aktywnego udziału w życiu przedszkola, czy też szkoły, do której uczęszczają Państwa dzieci. W ten sposób nie tylko aktywnie uczestniczymy w życiu naszych pociech, ale również dajemy im przykład odpowiedzialnej postawy społecznej.

Co roku inwestujemy nasze wspólne pieniądze w konsekwentny rozwój infrastruktury, modernizację i remonty placówek edukacyjnych. Dbamy o odpowiednie wyposażenie tych placówek tak, by uczęszczający do nich młodzi gdańszczanie mogli zdobywać wiedzę, przydatną im we współczesnym świecie. Dużą wagę przywiązujemy również do kwalifikacji i rozwoju kadry nauczycielskiej i zarządzającej gdańską oświatą.

Oddając w Państwa ręce ten przewodnik, zapraszam do lektury i wkroczenia wspólnie z dzieckiem na ścieżkę edukacji. Z wszelkimi pytaniami, wątpliwościami oraz z Państwa propozycjami proszę zwracać się do pracowników Wydziału Rozwoju Społecznego, którzy odpowiadają za administrowanie i rozwój gdańskiego szkolnictwa.

Prezydent Miasta Gdańska

# Spis treści

■ Szkoła współpracy, czyli jaka? .....	5
■ Mapa drogowa edukacji po reformie .....	6
■ Prowadzenie szkół i przedszkoli .....	8
■ Kto może założyć szkołę lub przedszkole? .....	10
■ Gdańskie szkoły i przedszkola od 1 września 2018 roku .....	12
■ Finansowanie szkół i przedszkoli .....	14
■ Wydatki z bliska .....	15
■ Inwestycje w gdańską edukację 2015–2020 .....	16
■ Dodatkowa oferta szkół .....	18
■ Edukacja przedszkolna .....	20
■ Gdańskie przedszkola i punkty przedszkolne .....	22
■ Edukacja podstawowa .....	30
■ Schemat realizacji wczesnego wspomaganie rozwoju dziecka .....	32
■ Innowacje językowe i klasy dwujęzyczne 2018–2019 .....	33
■ Gdańskie szkoły podstawowe .....	34
■ Edukacja ponadpodstawowa po zmianach w oświacie .....	38
■ Jak wybrać szkołę ponadpodstawową? .....	39
■ Oferta edukacji zawodowej w Gdańsku .....	40
■ Dyscypliny sportowe 2018–2019 .....	42
■ Gdańskie szkoły ponadpodstawowe .....	44
■ Edukacja dziecka ze specjalnymi potrzebami edukacyjnymi .....	52
■ Gdańskie szkoły specjalne, sportowe .....	56
■ Rozwój Gdańskiej Platformy Edukacyjnej .....	60
■ Doksztalcanie i doskonalenie nauczycieli i dyrektorów – wsparcie liderów edukacji .....	61
■ Dodatkowe zajęcia i aktywności sportowo-rekreacyjne .....	62
■ Dodatkowe zajęcia i aktywności kulturalne .....	64
■ Wolontariat szkolny .....	72
■ Szkolna przygoda z przedsiębiorczością .....	73
■ Wsparcie rozwoju dziecka w szkole .....	74
■ Wsparcie i dofinansowanie nauki dziecka .....	76
■ Co buduje szkołę? .....	78
■ Gdańska edukacja w sieci .....	82

# Szkoła współpracy, czyli jaka?

Przepisy oświatowe wyraźnie określają zakres kompetencji poszczególnych organów szkoły, tzn. Rady Pedagogicznej, Rady Rodziców i Samorządu Uczniowskiego. Wspólnota szkolna to jednak coś więcej niż powołanie poszczególnych organów przedstawicielskich. To przede wszystkim

zbudowanie szerokiej współpracy całej społeczności szkolnej, w której wspólny głos mają uczniowie, rodzice i nauczyciele. Taka szkoła dostrzega, że jest ważną częścią lokalnej społeczności i potrafi uczestniczyć w jej życiu reagując na bieżące potrzeby.



**Uczymy się  
siebie nawzajem  
we wspólnym  
działaniu**

Dzięki temu szkoła tworzy klimat dialogu, opartego na partnerskich relacjach całej społeczności lokalnej, wzajemnym zaufaniu i szacunku.

# Mapa drogowa edukacji po reformie

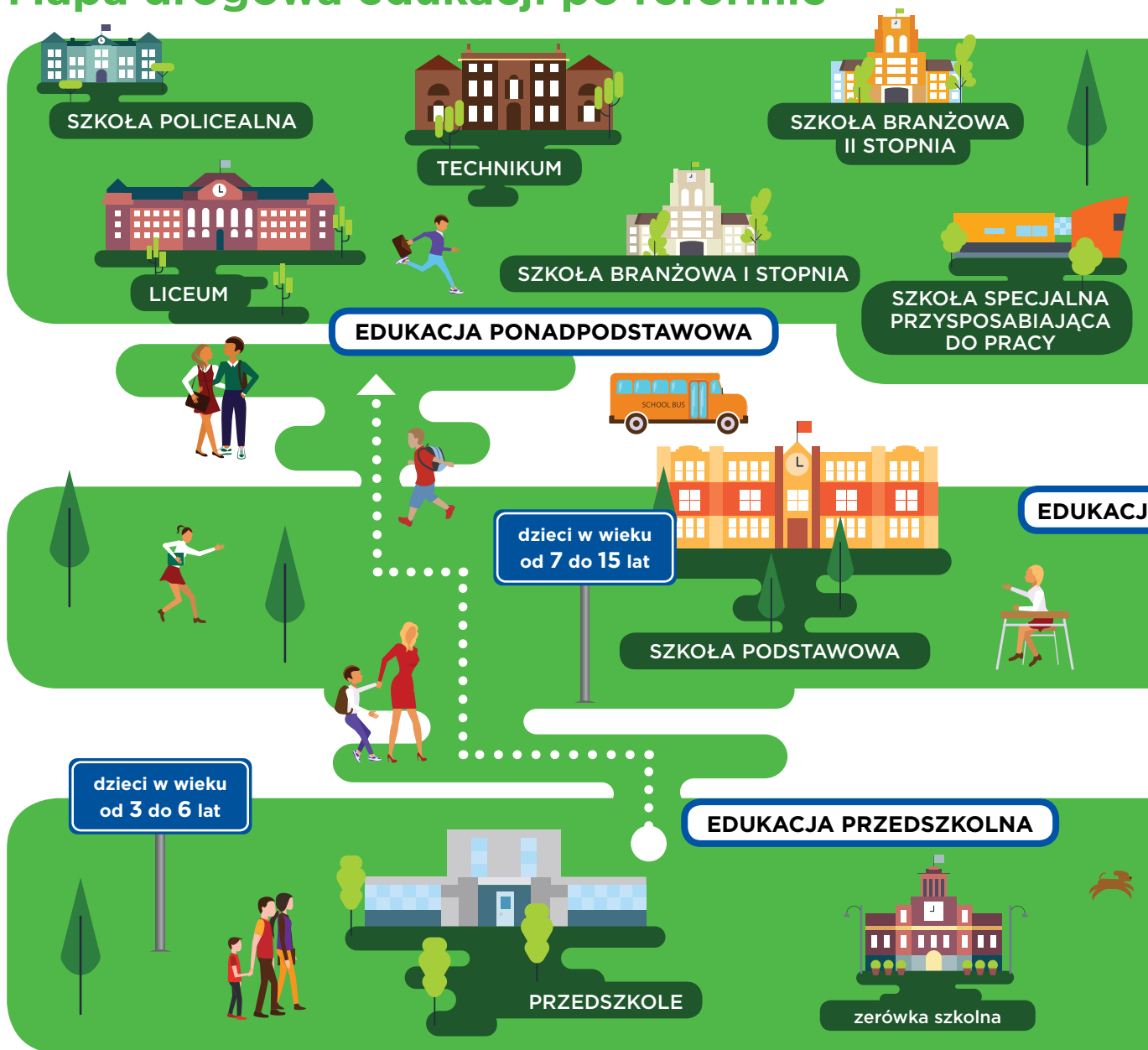

młodzież  
powyżej  
15 roku życia

przygotowanie zawodowe  
u pracodawcy

kwalifikacyjne kursy  
zawodowe

**A PODSTAWOWA**



punkt przedszkolny

zespół wychowania  
przedszkolnego



### OBOWIĄZEK NAUKI:

- dotyczy młodzieży, która ukończyła szkołę podstawową
- trwa do momentu ukończenia 18. roku życia



### OBOWIĄZEK SZKOLNY:

- rozpoczyna się z początkiem roku szkolnego w roku kalendarzowym, w którym dziecko kończy 7 lat
- trwa do momentu ukończenia szkoły podstawowej
- kończy się uzyskaniem świadectwa o ukończeniu szkoły podstawowej



### OBOWIĄZEK ROCZNEGO PRZYGOTOWANIA PRZEDSZKOLNEGO:

- rozpoczyna się z początkiem roku szkolnego w roku kalendarzowym, w którym dziecko kończy 6 lat
- trwa rok
- kończy się uzyskaniem informacji o gotowości dziecka do podjęcia nauki w szkole

# Prowadzenie szkół i przedszkoli

W gdańskim systemie edukacji funkcjonują cztery podmioty, które mają wpływ na funkcjonowanie szkół i przedszkoli.

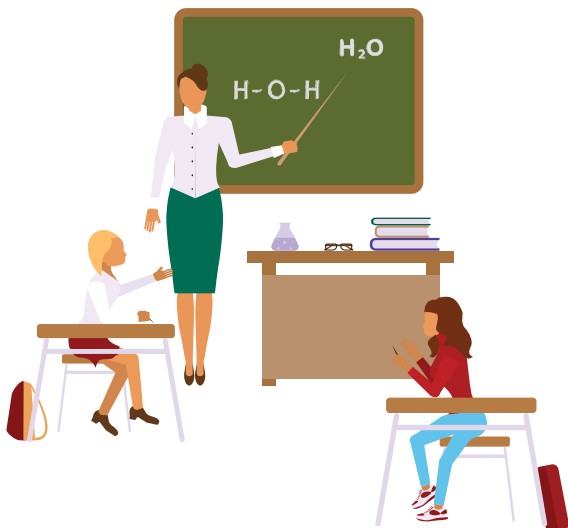

**Organ nadzorujący**, czyli **Pomorski Kurator Oświaty**, który sprawuje **nadzór pedagogiczny** nad przedszkolami i szkołami, a w szczególności:

- sprawdza i ocenia warunki i efekty edukacji, wychowania i opieki nad uczniami
- w razie potrzeby udziela pomocy szkołom i nauczycielom w wykonywaniu ich zadań
- inspiruje nauczycieli do innowacji pedagogicznych, metodycznych i organizacyjnych
- kontroluje przestrzeganie przepisów, w tym praw dziecka i praw ucznia



## Czy wiesz, że?

Pomorskim Kuratorem Oświaty jest dr Monika Kończyk.





**Organ prowadzący**, czyli np. **gmina, organizacja pozarządowa, podmiot gospodarczy lub osoba fizyczna**, który odpowiada za **obsługę administracyjną i organizacyjną** przedszkoli i szkół, a w szczególności:

- zapewnienia dobre warunki działania szkoły, w tym BHP
- wykonuje remonty i zadania inwestycyjne
- wyposaża szkoły w pomoce dydaktyczne i niezbędny sprzęt
- zatrudnia dyrektorów

---

**Organ ewidencyjny**, czyli np. **gmina, powiat, województwo**, który odpowiada za **ewidencjonowanie** przedszkoli i szkół, a w szczególności:

- weryfikuje złożone dokumenty niezbędne do założenia szkoły lub przedszkola
- rejestruje nowe szkoły i przedszkola niepubliczne
- przekazuje informacje o zarejestrowanych placówkach kuratorowi oświaty oraz organowi podatkowemu

**Organ dotujący**, czyli np. **gmina, powiat, województwo**, który odpowiada za **przekazywanie dotacji** przedszkolom i szkołom, a w szczególności:

- przekazuje i rozlicza środki finansowe na prowadzenie szkół i przedszkoli
- kontroluje prawidłowość wykorzystania przekazanych środków



### Czy wiesz, że?

Gmina Miasta Gdańska jest jednocześnie organem prowadzącym (dla szkół i przedszkoli publicznych samorządowych) oraz organem ewidencyjnym i dotującym (dla szkół i przedszkoli publicznych niesamorządowych oraz szkół i przedszkoli niepublicznych).

# Kto może założyć szkołę lub przedszkole?

Szkoły, przedszkola mogą być zakładane i prowadzone przez jednostki samorządu terytorialnego lub inne podmioty administracji publicznej, a także osoby prawne lub fizyczne nienależące do sektora finansów publicznych.



Jeśli organem prowadzącym jest jednostka samorządu terytorialnego – placówkę nazywamy **publiczną samorządową**.

Takie szkoły i przedszkola są samorządowymi jednostkami budżetowymi, co oznacza że nie posiadają osobowości prawnej, a koszty swojej działalności pokrywają z budżetu danej gminy, powiatu lub województwa.

Jeśli organem prowadzącym jest inna niż jednostka samorządu terytorialnego osoba prawna lub fizyczna, a jednostka samorządu terytorialnego ewidencjonuje i dotuje działalność szkoły lub przedszkola – taką placówkę nazywamy **publiczną niesamorządową** lub **niepubliczną**.



Szkoły i przedszkola te posiadają osobowości prawne oraz własne budżety, a koszty swoich działalności pokrywają z dotacji otrzymywanych od jednostek samorządu terytorialnego oraz z chesnego od rodziców.

Różnica pomiędzy **szkołami/przedszkolami publicznymi niesamorządowymi** i **szkołami/przedszkolami niepublicznymi** polega na tym, że te pierwsze otrzymują 100% dotacji na pokrycie kosztów swojej działalności i oferują edukację bezpłatną, podczas gdy te drugie otrzymują min. 75% dotacji i pobierają opłaty od rodziców. Ponadto dyrektor szkoły lub przedszkola publicznego niesamorządowego musi spełniać dodatkowe wymagania rekrutacyjne, które nie są obowiązkowe dla dyrektora szkoły lub przedszkola niepublicznego.

W Gdańsku szkoły i przedszkola zakładane i prowadzone są najczęściej przez gminę, organizacje pozarządowe oraz podmioty gospodarcze.



	<b>SZKOŁY I PRZEDSZKOLA PUBLICZNE SAMORZĄDOWE</b>	<b>SZKOŁY I PRZEDSZKOLA PUBLICZNE NIESAMORZĄDOWE</b>	<b>SZKOŁY I PRZEDSZKOLA NIEPUBLICZNE</b>
<b>ORGAN PROWADZĄCY</b>	gmina powiat województwo	inna osoba prawna lub fizyczna	inna osoba prawna lub fizyczna
<b>ORGAN NADZORUJĄCY</b> (nadzór pedagogiczny)	Kurator Oświaty	Kurator Oświaty	Kurator Oświaty
<b>ORGAN EWIDENCYJNY</b>	gmina powiat województwo	gmina powiat województwo	gmina powiat województwo
<b>ORGAN DOTUJĄCY</b>	-	gmina powiat województwo  <b>100% dotacji</b>	gmina powiat województwo  <b>minimum 75% dotacji</b>
<b>DODATKOWE KRYTERIA REKRUTACYJNE</b> wobec dyrektora szkoły	tak	tak	nie
<b>ODPŁATNOŚĆ</b>	bezpłatne	bezpłatne	płatne

# Gdańskie szkoły i przedszkola od 1 września 2018 roku

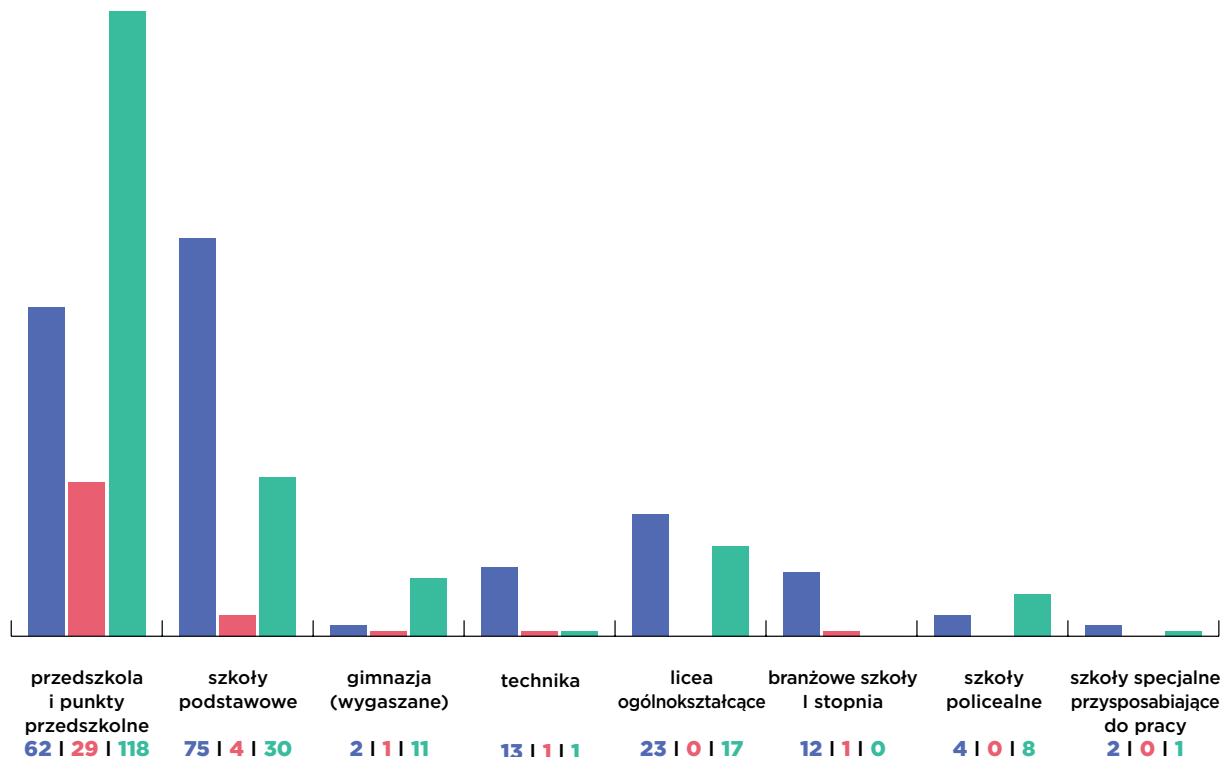

publiczne samorządowe



publiczne niesamorządowe\*



niepubliczne\*



## Czy wiesz, że?

Z dotychczasowego systemu edukacji znikają 3-letnie gimnazja, w miejsce których pojawiają się dodatkowe 7 i 8 klasy w szkołach podstawowych i w konsekwencji dodatkowy rok nauki w szkole średniej. W okresie przejściowym wygaszane będą klasy dotychczasowych gimnazjów i zasadniczych szkół zawodowych, jednak uczniowie tych szkół będą mogli ukończyć naukę w swoich placówkach.

## Liczba gdańskich szkół i przedszkoli

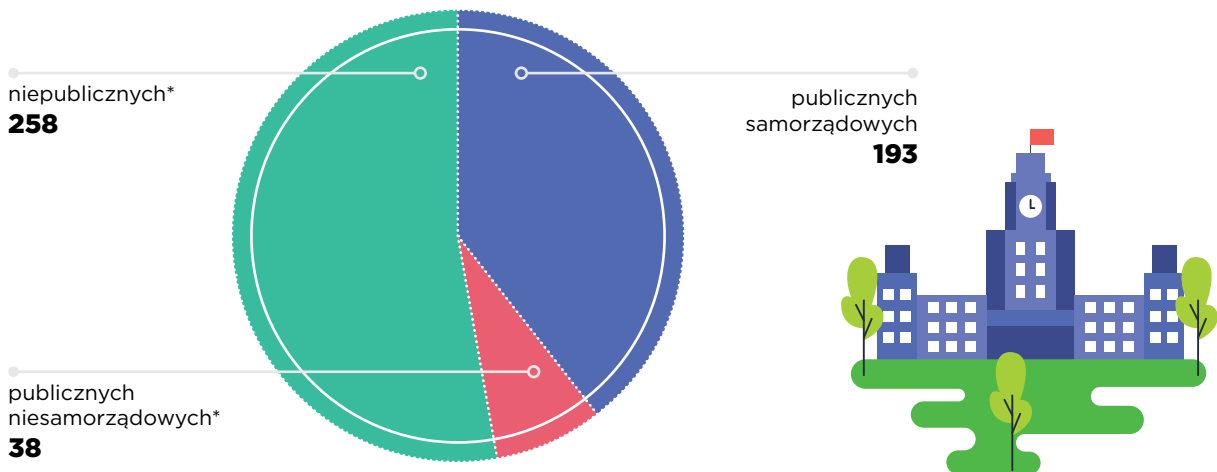

## Liczba uczniów w gdańskich szkołach i przedszkolach

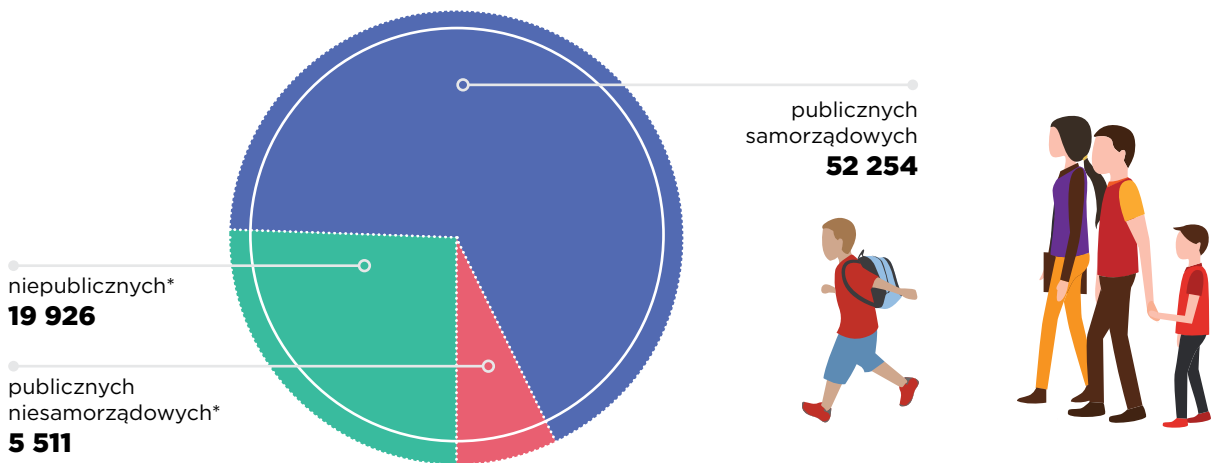

\*Stan uczniów na dzień 30.03.2018 roku

# Finansowanie szkół i przedszkoli

Zadaniem samorządu terytorialnego jest organizacja procesu edukacji i wychowania na swoim terenie. Na ten cel samorząd otrzymuje środki finansowe z Budżetu Państwa w formie tzw. subwencji oświatowej oraz dotacji.

Wpływy z Budżetu Państwa nie pokrywają jednak całości wydatków na edukację i wychowanie. Różnicę pomiędzy tymi wydatkami

a wpływami pokrywa jednostka samorządu terytorialnego ze środków własnych.

Szkoły mogą także ubiegać się o środki z innych źródeł, np. funduszy europejskich.

Szkoły niepubliczne dodatkowo pozyskują środki na pokrycie swoich wydatków z opłat za edukację najczęściej w formie czesnego.

## Ile kosztuje gdańska edukacja?

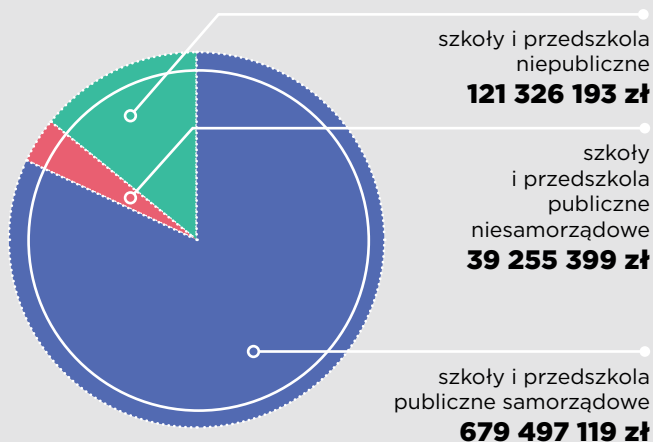

Razem: **840 078 711 zł**

## Kto pokrywa ten koszt?





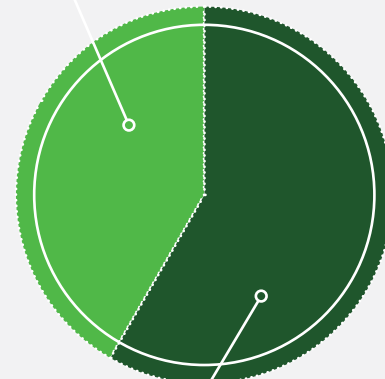

Budżet Gdańska  
**357 992 341 zł**

Budżet Państwa  
**482 086 370 zł**



Dane za rok 2018

# Wydatki z bliska

		%	zł
	Wynagrodzenia nauczycieli oraz pracowników administracji i obsługi szkół i przedszkoli publicznych samorządowych	68,9	579 111 479
	Dotacje dla szkół i przedszkoli publicznych niesamorządowych i niepublicznych	19,1	160 581 592
	Energia ciepła, woda, prąd, gaz, wywóz nieczystości w szkołach i przedszkolach publicznych samorządowych	5,3	44 755 378
	Środki czystości, zakup wyposażenia, opłaty za telefon, Internet, drobne usługi remontowe, ubezpieczenie mienia w szkołach i przedszkolach publicznych samorządowych	4,5	37 417 403
	Szkolenie nauczycieli oraz zapewnienie pomocy dydaktycznych w szkołach i przedszkolach publicznych samorządowych	1,5	12 765 128
	Pokrycie wydatków za edukację i wychowanie gdańskich dzieci w przedszkolach na terenie innych gmin	0,4	3 035 356
	Wakacje w Mieście, Ferie zimowe w Mieście	0,3	2 412 375

suma: **840 078 711 zł**

Dane na str. 10-13 dotyczą wszystkich gdańskich placówek edukacyjnych, w tym szkół dla dorosłych.

# Inwestycje w gdańską edukację 2015-2020

## Nowa infrastruktura i reorganizacja sieci oświatowej

**budowa nowych publicznych samorządowych obiektów ze środków własnych gminy**

**2** szkoły podstawowe, **4** przedszkola

**4** żłobki



**123 200 000 zł**

**utworzenie publicznych niesamorządowych obiektów z dofinansowaniem ze środków zewnętrznych**

**5** przedszkoli



**6 500 000 zł**

**modernizacje, termomodernizacje i remonty istniejących obiektów publicznych samorządowych**

**30** żłobków, przedszkoli i szkół



**166 000 000 zł**

**budowa nowych publicznych samorządowych obiektów sportowych**

**50** boisk i wielofunkcyjnych obiektów sportowych



**25 000 000 zł**

**upublicznianie obiektów niepublicznych**

**ok. 800** nowych publicznych miejsc w niesamorządowych szkołach podstawowych

**ok. 2500** nowych publicznych miejsc w niesamorządowych przedszkolach



## Jakość kształcenia i rozwijanie kompetencji

### Edukacja ogólna 45 813 164,94 zł

#### ■ Wsparcie publicznych samorządowych szkół podstawowych, m.in.: rozwój

kompetencji matematycznych, informatycznych, uczenia się, dostawy wyposażenia i pomocy dydaktycznych (w tym m.in.: zestawy do nauki pierwszej pomocy, tablety, laptopy, projektory), programy rozwoju placówek (projekt Szkolimy Uczniów Przedsiębiorczych Empatycznych Rozsądnych. Gdańskie Szkoły Podstawowe)

**8850** uczniów

**215** rodziców

**1000** nauczycieli

**25** psychologów i pedagogów szkolnych

**53** szkoły

#### ■ Wsparcie publicznych samorządowych szkół ponadpodstawowych, m.in.: rozwój

kompetencji językowych, informatycznych, naukowo-technicznych, przedsiębiorczych, społecznych, doradztwo edukacyjno-zawodowe, dostawy wyposażenia i pomocy dydaktycznych (w tym m.in.: zestawy do nauki pierwszej pomocy, defibrylatory, tablety, laptopy, projektory, drony, zestawy LEGO, kamery cyfrowe), programy rozwoju placówek (projekt Rozwijamy kompetencje i programujemy przyszłość)

**6400** uczniów

**100** rodziców

**960** nauczycieli

**25** psychologów i pedagogów szkolnych

**70** szkoły

### Edukacja zawodowa 13 015 921,59 zł

#### ■ Wsparcie publicznych samorządowych techników i szkół branżowych I stopnia, m.in.: rozwijanie kompetencji kluczowych na rynku

pracy, poradnictwo zawodowe, rozwijanie kompetencji zawodowych i społecznych kadry, w ramach projektu uczniowie otrzymują wsparcie w postaci doradztwa zawodowego, które odbywa się w Centrum Rozwoju Talentów, wycieczki zawodoznawcze, płatne staże zawodowe oraz kursy i szkolenia specjalistyczne (projekt Gdańsk miastem zawodowców – podniesienie jakości edukacji zawodowej)

**2750** uczniów

**150** nauczycieli

**8** instruktorów  
praktycznej nauki  
zawodowej

**9** szkół



#### Czy wiesz, że?

Powyższe projekty współfinansowane są w 85% ze środków Europejskiego Funduszu Społecznego w ramach Regionalnego Programu Operacyjnego Województwa Pomorskiego na lata 2014-2020. Wraz z pakietem rozwoju infrastruktury stanowią największe przedsięwzięcie strategiczne w rozwoju gdańskiej edukacji na przestrzeni ostatnich 25 lat, łączące inwestycje z komponentem społecznym skierowanym zarówno do uczniów, rodziców, jak i kadry pedagogicznej.



**Fundusze Europejskie**  
Program Regionalny



URZĄD MARSZAŁKOWSKI  
WOJEWÓDZTWA POMORSKIEGO

**Unia Europejska**  
Europejski Fundusz Społeczny



# Dodatkowa oferta szkół

**Program Edukacji Morskiej w Gdańsku edycja 2017–2019**

Obszar działań rozwojowych

**PROGRAM  
EDUKACJI  
MORSKIEJ**  
W GDAŃSKU

**Program będzie realizowany dla poszczególnych grup wiekowych:**

■ **przedszkolaki**

zajęcia w Narodowym Muzeum Morskim dotyczące morskiego charakteru Gdańska

■ **klasy 0–3 SP**

zajęcia edukacyjne dotyczące morskiego charakteru Gdańska oraz pierwszy kontakt z wodą – wizyta na przystani

■ **klasy 4–6 SP**

zajęcia edukacyjne –KLUB EDUKACJI MORSKIEJ oraz zajęcia na wodzie – wioślarskie, kajakarskie, żeglarskie

■ **klasy 7–8 SP / klasy 1–3 gimnazja**

zajęcia edukacyjne –KLUB EDUKACJI MORSKIEJ, SPOTKANIA Z MISTRZEM oraz zajęcia na wodzie – wioślarskie, kajakarskie, żeglarskie

■ **szkoły ponadpodstawowe**

zajęcia edukacyjne –KLUB EDUKACJI MORSKIEJ, SPOTKANIA Z MISTRZEM oraz zajęcia na wodzie – wioślarskie, kajakarskie, żeglarskie

Jednocześnie będą realizowane działania wspierające PEM m.in. konkursy, warsztaty, półkolonie i pikniki żeglarskie.

**Działaniami zostanie objętych 1650 dzieci i młodzieży oraz 110 nauczycieli.**





Informacje na stronie [www.edukacjamorska.gdansk.pl](http://www.edukacjamorska.gdansk.pl)



## Edukacja przedszkolna

Miasto Gdańsk zapewnia miejsca w przedszkolach wszystkim dzieciom w wieku już od 3 roku życia, ale decyzję o posłaniu dziecka do przedszkola podejmują rodzice. Wraz z rozpoczęciem roku szkolnego w roku kalendarzowym, w którym dziecko kończy 6 lat, na rodzicu spoczywa obowiązek zgłoszenia go do odbycia rocznego przygotowania przedszkolnego.

**Dla kogo:** dzieci w wieku od 3 do 6 lat

**Jak długo trwa:** maksymalnie 4 lata

**W jaki sposób realizuje się:**



- w przedszkolu



- w oddziale przedszkolnym w szkole podstawowej, czyli tzw. zerówce szkolnej



- w punkcie przedszkolnym, czyli tzw. małym przedszkolu, w którym zajęcia odbywają się w niepełnym wymiarze godzin



- w zespole wychowania przedszkolnego, czyli tzw. małym przedszkolu, w którym zajęcia odbywają się w niepełnym wymiarze godzin i tylko w niektóre dni tygodnia

**Rejonizacja:** nie

**Kryteria naboru:**

tak, m.in. wielodzietność rodziny, niepełnosprawność dziecka lub jego rodziców, samotne wychowywanie dziecka

**Odpłatność:**

**przedszkola publiczne samorządowe i niesamorządowe:**

- opłata za edukację i wychowanie
  - do 5 godzin - bezpłatne
  - powyżej 5 godzin - 1 zł za 1 godzinę
  - dzieci 6-letnie zwolnione z opłaty

■ inne opłaty:

opłata za wyżywienie ok. 7 zł dziennie

**przedszkola niepubliczne:**

- opłaty ustalane wewnętrznie przez dany organ prowadzący

Jeśli dziecko 1 września 2018 roku będzie miało:

### 3 lata,

to może zostać:

- przedszkolakiem
- pod opieką w domu

### 4 lata,

to może zostać:

- przedszkolakiem
- pod opieką w domu

### 5 lat,

to może zostać:

- przedszkolakiem
- pod opieką w domu

### 6 lat,

to musi odbyć obowiązkowe przygotowanie przedszkolne w:

- przedszkolu lub
- zerówce szkolnej lub
- punkcie przedszkolnym lub
- zespole wychowania przedszkolnego

**Dzieci, które realizują obowiązek rocznego przygotowania przedszkolnego w zerówce szkolnej, stają się bardziej samodzielne, obowiązkowe i szybciej przyzwyczajają się do nowej roli bycia uczniem.**

**Warto wiedzieć, że zerówki szkolne zapewniają całodzienną opiekę i wyżywienie, tak samo jak przedszkola.**

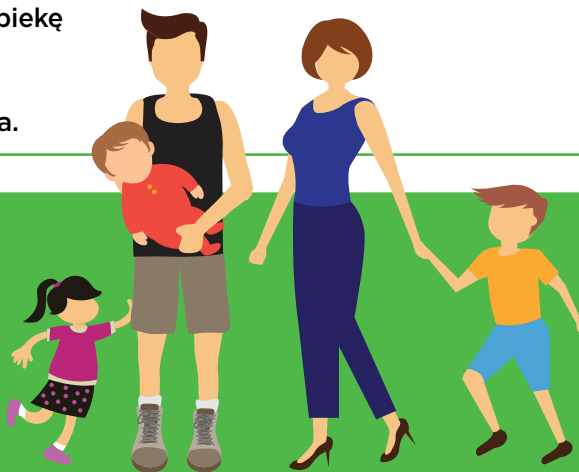

#### Czy wiesz, że?

W roku szkolnym, poprzedzającym rozpoczęcie nauki w szkole podstawowej, dziecko jest poddawane badaniu gotowości do podjęcia nauki w szkole

– tzw. diagnoza gotowości szkolnej.

Diagnoza ma za zadanie pomóc rodzicom poznać stan gotowości dziecka do podjęcia nauki w szkole podstawowej. Rodzice mogą także skorzystać z bezpłatnych konsultacji z psychologami i pedagogami w gdańskich poradniach psychologiczno-pedagogicznych.



## Publiczne samorządowe

Lp.	Przedszkole	Adres	Dzielnica	Telefon
1	Przedszkole nr 44 w Zespole Szkół Ogólnokształcących nr 10	80-515 Gdańsk, ul. Krasickiego 10	Brzeźno	58 522 12 91
2	Przedszkole nr 67	80-506 Gdańsk, ul. Dworska 31	Brzeźno	58 343 56 42
3	Przedszkole nr 80	80-180 Gdańsk, ul. Kolorowa 14	Chełm	
4	Przedszkole nr 85	80-807 Gdańsk, ul. Chatubińskiego 15	Chełm	58 302 89 18
5	Przedszkole nr 68	80-175 Gdańsk, ul. Lawendowe Wzgórze 1	Jasień	
6	Przedszkole nr 82	80-177 Gdańsk, ul. Damroki 137	Jasień	518 777 082
7	Przedszkole nr 8	80-298 Gdańsk, ul. Fundamentowa 9	Kokoszki	58 349 51 26
8	Przedszkole nr 43	80-298 Gdańsk, ul. Słabego 2	Matarnia	58 349 65 16
9	Przedszkole nr 1	80-547 Gdańsk, ul. Władysława IV 14	Nowy Port	58 346 49 59
10	Przedszkole nr 23	80-538 Gdańsk, ul. Wolności 26	Nowy Port	58 346 49 49
11	Przedszkole nr 12	80-336 Gdańsk, ul. Czyżewskiego 12B	Oliwa	58 559 79 95
12	Przedszkole nr 39	80-338 Gdańsk, ul. Opacka 12A	Oliwa	58 552 17 49
13	Przedszkole nr 9	80-020 Gdańsk, ul. Nowiny 2	Orunia - św. Wojciech - Lipce	58 309 48 22
14	Przedszkole nr 11	80-021 Gdańsk, ul. Raduńska 54	Orunia - św. Wojciech - Lipce	58 309 49 60
15	Przedszkole nr 24	80-001 Gdańsk, Trakt św. Wojciecha 320	Orunia - św. Wojciech - Lipce	58 309 05 95
16	Przedszkole nr 71	80-028 Gdańsk, ul. Diamentowa 13A	Orunia - św. Wojciech - Lipce	58 309 44 14
17	Przedszkole nr 87	80-299 Gdańsk, ul. Komandorska 77	Osowa	58 554 55 88
18	Przedszkole nr 74	80-288 Gdańsk, ul. Magellana 3	Piecki-Migowo	58 347 94 06
19	Przedszkole nr 75	80-215 Gdańsk, ul. Wilerńska 62	Piecki-Migowo	58 347 68 93
20	Przedszkole nr 84	80-288 Gdańsk, ul. Burgaska 5	Piecki-Migowo	58 348 56 63
21	Przedszkole nr 20	80-704 Gdańsk, ul. Lenartowicza 21	Przeróbka	58 304 39 34
22	Przedszkole nr 49	80-379 Gdańsk, ul. Śląska 35A	Przymorze Małe	58 553 30 22
23	Przedszkole nr 34	80-371 Gdańsk, ul. Jagiellońska 12	Przymorze Wielkie	58 553 04 21
24	Przedszkole nr 51	80-358 Gdańsk, ul. Piastowska 102	Przymorze Wielkie	58 553 24 11
25	Przedszkole nr 54	80-358 Gdańsk, ul. Piastowska 92B	Przymorze Wielkie	58 557 24 12
26	Przedszkole nr 57	80-397 Gdańsk, ul. Kołobrzeska 71	Przymorze Wielkie	58 553 19 22
27	Przedszkole nr 59	80-398 Gdańsk, ul. Obrońców Wybrzeża 4F	Przymorze Wielkie	58 553 20 18
28	Przedszkole nr 62	80-369 Gdańsk, Al. Rzeczypospolitej 5	Przymorze Wielkie	58 556 42 99
29	Przedszkole nr 2	80-107 Gdańsk, ul. Malczewskiego 31	Siedlce	58 302 14 72
30	Przedszkole nr 22	80-111 Gdańsk, ul. Kartuska 104A	Siedlce	58 302 00 08
31	Przedszkole nr 16	80-658 Gdańsk, ul. Rozłogi 13	Stogi	58 307 30 76
32	Przedszkole nr 58	80-624 Gdańsk, ul. Szpaki 2	Stogi	58 307 31 34
33	Przedszkole nr 17	80-271 Gdańsk, ul. Glinki 7	Strzyża	58 341 29 56
34	Przedszkole nr 81	80-271 Gdańsk, ul. Wilka Krzyżanowskiego 2	Strzyża	58 346 11 38
35	Przedszkole nr 21	80-166 Gdańsk, ul. Mozarta 33	Suchanino	58 302 28 71
36	Przedszkole nr 73	80-169 Gdańsk, ul. Czajkowskiego 1	Suchanino	58 302 23 40

37	Przedszkole nr 31	80-753 Gdańsk, ul. Krowoderska 8	Śródmieście	58 301 53 69
38	Przedszkole nr 32	80-840 Gdańsk, ul. Świętojańska 26	Śródmieście	58 301 21 79
39	Przedszkole nr 35	80-858 Gdańsk, ul. Wałowa 36	Śródmieście	58 301 23 44
40	Przedszkole nr 41	80-759 Gdańsk, ul. Głęboka 19	Śródmieście	58 301 78 24
41	Przedszkole nr 46	80-764 Gdańsk, ul. Szuwary 2	Śródmieście	58 301 25 28
42	Przedszkole nr 83	80-180 Gdańsk, ul. Stanisława Dąbka 35	Ujeścisko-Łostowice	789 118 418
43	Przedszkole nr 42	80-300 Gdańsk, ul. Michałowskiego 28	VII Dwór	58 556 60 71
44	Przedszkole nr 15	80-433 Gdańsk, ul. Waryńskiego 36B	Wrzeszcz Dolny	58 341 04 09
45	Przedszkole nr 28	80-455 Gdańsk, ul. Gołębia 5	Wrzeszcz Dolny	58 341 24 65
46	Przedszkole nr 33	80-405 Gdańsk, ul. Klonowicza 1A	Wrzeszcz Dolny	58 341 34 92
47	Przedszkole nr 4	80-227 Gdańsk, ul. Do Studzienki 36	Wrzeszcz Górny	58 341 29 14
48	Przedszkole nr 7	80-240 Gdańsk, ul. Zator Przytockiego 7	Wrzeszcz Górny	58 341 38 94
49	Przedszkole nr 52	80-252 Gdańsk, ul. Jaškowa Dolina 12	Wrzeszcz Górny	58 341 11 81
50	Przedszkole nr 61 w Zespole Kształcenia Podstawowego i Przedszkolnego nr 1	80-680 Gdańsk, ul. Tęczowa 6	Wyspa Sobieszewska	58 308 07 46 58 308 00 64
51	Przedszkole nr 63	80-460 Gdańsk, ul. Pilotów 15	Zaspa Młyniec	58 556 66 71
52	Przedszkole nr 66	80-461 Gdańsk, ul. Startowa 27	Zaspa Młyniec	58 556 69 03
53	Przedszkole nr 86	80-462 Gdańsk, ul. Dywizjonu 303 27	Zaspa Młyniec	58 557 32 35
54	Przedszkole nr 5	80-462 Gdańsk, ul. Burzyńskiego 10A	Zaspa Rozstaje	58 346 56 64
55	Przedszkole nr 88	80-462 Gdańsk, ul. Meissnera 4	Zaspa Rozstaje	58 346 71 28
56	Przedszkole nr 48	80-351 Gdańsk, ul. Tysiąclecia 13	Żabianka-Wejhera-Jelitkowo-1000lecia	58 553 23 11
57	Przedszkole nr 60	80-347 Gdańsk, ul. Orłowska 19	Żabianka-Wejhera-Jelitkowo-1000lecia	58 556 20 49
58	Przedszkole nr 64	80-340 Gdańsk, ul. Gospody 20	Żabianka-Wejhera-Jelitkowo-1000lecia	58 557 96 25

## Notatki



## Publiczne niesamorządowe

Lp.	Nazwa placówki	Adres	Dzielnica
<b>Przedszkola</b>			
1	Publiczne Przedszkole Oruńska Akademia Przedszkolaka	80-041 Krzemowa 2	Chelm
2	Publiczne Przedszkole Językowo-Muzyczne Start w Gdańsku	80-298 Fundamentowa 8	Kokoszki
3	Publiczne Przedszkole KidsLab	80-177 Azaliowa 14	Kokoszki
4	Publiczne Przedszkole Tik Tak w Gdańsku	80-178 Gostyńska 8	Kokoszki
5	Przedszkole Sióstr Elżbietanek	80-330 Opacka 5	Oliwa
6	Publiczne Przedszkole Perłowa Busola	80-052 Ubocze 3	Orunia-św. Wojciech-Lipce
7	Publiczne Pozytywne Przedszkole nr 3 w Gdańsku	80-769 Trakt Św. Wojciecha 143	Orunia-św. Wojciech-Lipce
8	Przedszkole Publiczne Słoneczna Kraina - Osowa	80-299 Siedleckiego 16	Osowa
9	Publiczne Przedszkole Kolorowe Gniazdko	80-299 Orfeusza 33/31	Osowa
10	Publiczne Przedszkole Leonardo	80-171 Miałki Szlak 74	Rudniki
11	Publiczne Pozytywne Przedszkole nr 2 w Gdańsku	80-043 Łąkowa 60 B 80-769	Śródmieście
12	Publiczne Przedszkole Little Umbrella	80-747 Toruńska 18 B/C	Śródmieście
13	Bajkowy Domek Przedszkole Publiczne w Gdańsku	80-180 Wieżyczka 10	Ujeścisko-Łostowice
14	Morskie Przedszkole w Gdańsku	80-809 Rogalińska 17	Ujeścisko-Łostowice
15	Przedszkole Publiczne Mądry Miś Ujeścisko w Gdańsku	80-180 Mariana Kołodzieja 11	Ujeścisko-Łostowice
16	Przedszkole Publiczne Słoneczna Kraina - Ujeścisko	80-180 Lubelska 3a	Ujeścisko-Łostowice
17	Publiczne Przedszkole "Olimpijczyk" w Gdańsku	80-180 Kazimierza Porębskiego 4	Ujeścisko-Łostowice
18	Publiczne Przedszkole Akademia Przedszkolaka	80-041 Sosnkowskiego 3a/13 i 3b/7	Ujeścisko-Łostowice
19	Publiczne Przedszkole Krzyś	80-180 Jaworzniaków 10, Konrada Guderskiego 1	Ujeścisko-Łostowice
20	Publiczne Przedszkole Srebrna Kotwica	80-126 Cedrowa 27	Ujeścisko-Łostowice
21	Publiczne Pozytywne Przedszkole nr 4 w Gdańsku	80-034 Świętokrzyska 23	Ujeścisko-Łostowice
22	Publiczne Przedszkole Gdańska Akademia Przedszkolaka	80-041 Sosnkowskiego 1A/12, 1B/7	Ujeścisko-Łostowice
23	Publiczne Przedszkole Bursztynowy Kompas	80-441 Aleja Legionów 11	Wrzeszcz Dolny
24	Publiczne Pozytywne Przedszkole nr 1 w Gdańsku	80-452 Kilińskiego 5a	Wrzeszcz Dolny
25	Przedszkole Publiczne im. Św. Jana de La Salle	80-259 Obywatelska 3	Wrzeszcz Górny
26	Publiczne Przedszkole Trzynastka	80-461 Startowa 9	Zaspa Młyniec
27	Publiczne Przedszkole Dziesiątka w Gdańsku	80-463 Konstantego Ciołkowskiego 10	Zaspa Rozstaje
<b>Punkty przedszkolne</b>			
28	Publiczny Integracyjny Punkt Przedszkolny - Akademia Małego Europejczyka im. św. Jana Pawła II w Gdańsku	80-774 Dworkowa 11	Olszynka
29	Publiczny Punkt Przedszkolny Domek Sąsiedzki w Gdańsku	80-032 Gościńska 14	Orunia-św. Wojciech-Lipce





## Niepubliczne

Lp.	Nazwa placówki	Adres	Dzielnica
Przedszkola			
1	Niepubliczne Przedszkole Językowo-Artystyczne ISKIERKA	80-210 Marii Skłodowskiej-Curie 3 b	Aniołki
2	Przedszkole Gedanensis	80-506 Dworska 34	Brzeźno
3	Przedszkole Niepubliczne im. M. Jadwigi Kuleszy prowadzone przez Zgromadzenie Sióstr Benedyktynek Misjonarek	80-509 Wczasy 2	Brzeźno
4	Przedszkole Niepubliczne Puchatek	80-299 Westy 2	Brzeźno
5	Przedszkole Zgromadzenia Służebnic Matki Dobrego Pasterza	80-520 Kazimierza Pułaskiego 2	Brzeźno
6	Niepubliczne Przedszkole Arka Noego	80-034 Wawelska 21	Chełm
7	Niepubliczne Przedszkole Cogito	80-034 Nieborowska 6	Chełm
8	Niepubliczne Przedszkole Językowo-Naukowe MegaMocni Chełm	80-809 Konstantego Cieszyńskiego 1 a	Chełm
9	Przedszkole Niepubliczne Dobry Port	80-809 Cieszyńskiego 1	Chełm
10	Przedszkole Niepubliczne Dwujęzyczne Przedszkolaki	80-809 Worcella 44 A	Chełm
11	Przedszkole Niepubliczne Marchewka	80-041 Świętokrzyska 5 Marzeń 2	Chełm
12	Przedszkole Niepubliczne Parkowe Wzgórze	80-041 3 Brygady Szczerbca 2 a i 5	Chełm
13	Przedszkole Delfinek	80-766 Henryka Hubertusa Jabłońskiego 28	Chełm
14	Przedszkole Niepubliczne Radosny Zakątek Barbara Budzan-Piekara	80-807 Tytusa Chałubińskiego 18	Chełm
15	Niepubliczne Przedszkole Podwodna Kraina Iwona Potapczuk	80-046 Cienista 28/66	Chełm
16	Niepubliczne Przedszkole Artystyczne Fantazja-Jasień	80-176 Jabłoniowa 27	Jasień
17	Niepubliczne Przedszkole Fasolka	80-174 Turzycowa 6	Jasień
18	Niepubliczne Przedszkole Zielona Dolina w Gdańsku	80-175 Jasińska 89	Jasień
19	Przedszkole Niepubliczne Artystyczno-Językowe	80-177 Pólnicy 26	Jasień
20	Przedszkole Niepubliczne Bajeczne Przedszkole	80-175 Rysia 2	Jasień
21	Przedszkole Niepubliczne Uśmiech Dziecka	80-177 Kalinowa 71	Kokoszki

22	International Preschool of Gdansk / Międzynarodowe Przedszkole w Gdańsku	80-351	Sucha 29	Letnica
23	Niepubliczne Wesołe Przedszkole	80-298	mjr. Mieczysława Ślabego 6	Matarnia
24	Przedszkole Niepubliczne Biały Kotek-Oliwa	80-309	Aleja Grunwaldzka 472 A	Oliwa
25	Przedszkole Niepubliczne Fregata	80-330	Cystersów 13	Oliwa
26	Przedszkole Niepubliczne Pod Kasztanami	80-330	Cystersów 7	Oliwa
27	Przedszkole Niepubliczne Zgromadzenia Sióstr Opieki Społecznej p. w. św. Antoniego	80-339	Aleja Grunwaldzka 563 A	Oliwa
28	Niepubliczne Przedszkole Krasnal Izabela Brzskowska-Hańska	80-059	Żuławska 108	Orunia-św. Wojciech-Lipce
29	Niepubliczne Przedszkole Językowe o Profilu Artystyczno-Sportowym Happy Kids Osowa w Gdańsku-Osowej	80-299	Oriona 1	Osowa
30	Przedszkole Niepubliczne Biały Kotek	80-299	Wacława Balcerskiego 26	Osowa
31	Przedszkole Niepubliczne Krasnoludek S. C.	80-299	Diany 9	Osowa
32	Twórcze Przedszkole Rośnij Radośnie	80-299	Junony 96	Osowa
33	Angielskie Przedszkole Niepubliczne Teddy The Bear	80-288	Magellana 14	Piecki-Migowo
34	Niepubliczne Przedszkole Bajkoland Daniel Kreft	80-283	Myśliwska 33 lok. nr 135	Piecki-Migowo
35	Niepubliczne Przedszkole Bajkowe Wzgórze	80-288	Widok 55/57	Piecki-Migowo
36	Niepubliczne Przedszkole Morenowy Raj	80-288	Heleny Marusarzówny 17	Piecki-Migowo
37	Niepubliczne Przedszkole Na Wzgórzu	80-288	Bronisława Czecha 2	Piecki-Migowo
38	Niepubliczne Przedszkole Wesoła Wyspa	80-288	Heleny Marusarzówny 4 A	Piecki-Migowo
39	Przedszkole Fahrenheita	80-214	Magellana 14/U6 i U7	Piecki-Migowo
40	Przedszkole Martolandia na Morenie	80-126	Myśliwska 22/4-5	Piecki-Migowo
41	Przedszkole Niepubliczne My First Academy Towarzystwa Edukacyjnego Vizja	80-126	Piekarnicza 16B	Piecki-Migowo
42	Niepubliczne Edu-Przedszkole	80-172	Trzy Lipy 3	Piecki-Migowo
43	Niepubliczne Przedszkole Artystyczno- Językowe Misia Wojtka	80-286	Nałkowskiej 3	Piecki-Migowo
44	Chrześcijańskie Przedszkole Montessori	80-332	Piastowska 27	Przymorze Małe
45	Przedszkole Niepubliczne Stokrotka	80-387	Arkońska 25	Przymorze Małe
46	Little Harvard Niepubliczne Przedszkole	80-386	Lęborska 3B	Przymorze Małe
47	Przedszkole Niepubliczne British International School Gdańsk	80-366	Jagiellońska 46	Przymorze Wielkie

48	Niepubliczne Przedszkole Edu-Maluszek	80-395 80-315	Olsztyńska 3C/1 Jana Husa 1	Przymorze Wielkie/Oliwa
49	Niepubliczne Przedszkole Kulturalno-Językowe MORELOVE	80-398	Obróńców Wybrzeża 15/3	Przymorze Wielkie
50	Przedszkole Bajkowa Akademia	80-114	Jacka Malczewskiego 139	Siedlce
51	Niepubliczne Przedszkole Chatka Puchatka	80-116	Szara 40	Siedlce
52	Przedszkole Niepubliczne Sokrates	80-139	Zakopiańska 37 A	Siedlce
53	Gdańskie Przedszkole Lingwista	80-753	Św. Barbary 1	Śródmieście
54	Niepubliczne Przedszkole Językowe Kraina Tęczy	80-828	Ławnicza 1/2	Śródmieście
55	Niepubliczne Przedszkole Językowe Pod Wesołą Chmurką	80-837	Pachołów 1	Śródmieście
56	Pozytywka Przedszkole Pozytywnych Inicjatyw przy Urzędzie Marszałkowskim w Gdańsku	80-810	ul. Okopowa 19	Śródmieście
57	Przedszkole Niepubliczne im. Panienki z Okienka	80-848	Bednarska 22 AB	Śródmieście
58	Przedszkole Zgromadzenia Sióstr Najświętszej Duszy Chrystusa Pana Solaris	80-856	Brygidki 17	Śródmieście
59	Niepubliczne Przedszkole MegaMocni Stogi	80-461	Prof. Andruszkiewicza 5	Stogi
60	Niepubliczne Przedszkole Smykowo	80-278	Chrzanowskiego 6/2	Strzyża
61	Niepubliczne Przedszkole przy Parafii św. Teresy od Dzieciątka Jezus w Gdańsku	80-165	Powstańców Warszawskich 52	Suchanino
62	Radosne Maluchy Niepubliczne Przedszkole Artystyczno-Językowe	80-169	Piotra Czajkowskiego 5	Suchanino
63	Niepubliczne Przedszkole MegaMocni Suchanino	80-170	Noskowskiego 1	Suchanino
64	Chrześcijańskie Przedszkole Montessori Nr 2	80-180	Kozacza Góra 74	Ujeścisko-Łostowice
65	Niepubliczne Przedszkole MiniMontessori GEM	80-180	Beskidzka 19	Ujeścisko-Łostowice
66	Niepubliczne Przedszkole Muzyczno-Językowe Mały Skarb	80-180	11 Listopada 68	Ujeścisko-Łostowice
67	Niepubliczne Przedszkole Ujeścisko	80-180	Płocka 4	Ujeścisko-Łostowice
68	Przedszkole Niepubliczne Piotruś Pan	80-810	Piotrkowska 35 B/37 A i B	Ujeścisko-Łostowice
69	Przedszkole PRELUDIUM	80-180	Niepołomska 22 a	Ujeścisko-Łostowice
70	Przedszkole Wielka Przygoda	80-130	Ujeścisko 10	Ujeścisko-Łostowice
71	Leśne Przedszkole Montessori	80-180	Kozacza Góra 74	Ujeścisko Łostowice
72	Niepubliczne Przedszkole Gedania 1922	80-416	Aleja gen. Józefa Hallera 201	Wrzeszcz Dolny
73	Niepubliczne Przedszkole Martolandia	80-407	Żywiecka 5 c	Wrzeszcz Dolny

74	Calineczka Niepubliczne Przedszkole językowo-muzyczne	80-254	Partyzantów 8/106	Wrzeszcz Górny
75	Królestwo Fantazji - Przedszkole Niepubliczne	80-287	Migowska 26	Wrzeszcz Górny
76	Przedszkole Kota Edwarda	80-386	Ks. Józefa Zator-Przytockiego 3	Wrzeszcz Górny
77	Przedszkole Niepubliczne Językowe Lew Leon w Gdańsku	80-237	Jana Uphagena 10	Wrzeszcz Górny
78	Przedszkole Niepubliczne Żyrafa	80-280	Cypriana Kamila Norwida 4	Wrzeszcz Górny
79	Niepubliczne Przedszkole Domek Przedszkolaka Montessori	80-251	Jaškowa Dolina 15	Wrzeszcz Górny
80	Przedszkole Niepubliczne Wyspa Przedszkolaka	80-690	Boguckiego 52A	Wyspa Sobieszewska
81	Niepubliczne Przedszkole Logopedyczne MegaMocni	80-461	Startowa 4/a	Zaspa Młyniec
82	Niepubliczne Przedszkole Chatka Puchatka - Zaspa	80-363	Żwirki i Wigury 16	Zaspa Rozstaje
83	Przedszkole Montessori Bambini 3	80-341	Kapliczna 25	Żabianka-Wejhera-Jelitkowo-Tysiąclecia
84	Przedszkole Niepubliczne Wesoły Delfinek	80-333	Pomorska 19	Żabianka-Wejhera-Jelitkowo-Tysiąclecia
85	Sopockie Przedszkole Niepubliczne	80-342	Jelitkowska 47	Żabianka-Wejhera-Jelitkowo-Tysiąclecia
86	Niepubliczne Przedszkole Trampolina	80-344	Gospody 36	Żabianka-Wejhera-Jelitkowo-Tysiąclecia
<b>Punkty przedszkolne</b>				
87	Kolorowy Punkt Przedszkolny w Matemblewie	80-283	Gustawa Herlinga-Grudzińskiego 2	Brętowo
88	Niepubliczny Punkt Przedszkolny Misiowy Raj	80-292	Niedźwiednik 14	Brętowo
89	Dwujęzyczny Przedszkolak	80-809	Worcella 44	Chełm
90	Niepubliczny Punkt Przedszkolny EUREKA	80-041	gen. Kazimierza Sosnkowskiego 3	Chełm
91	Niepubliczny Punkt Przedszkolny MiniMontessori	80-180	Anny Jagiellonki 34/1	Chełm
92	Niepubliczny Punkt Przedszkolny Wesoły Promyczek	80-041	gen. Augusta Emila Fieldorfa 13/5	Chełm
93	Punkt Przedszkolny Centrum Zabawy przy Przedszkolu Niepublicznym Parkowe Wzgórze	80-041	3 Brygady Szczerbca 5	Chełm
94	Punkt Przedszkolny Dinusie Joanna Krajewska	80-180	ul. Kazimierza Wielkiego 45/3	Chełm
95	Misiek Zdzisiek	80-175	Leszczynowa 92b/6	Jasień
96	Punkt Przedszkolny Olusia	80-177	Borówkowa 10	Kokoszki
97	Zatoka Zabawy Niepubliczny Punkt Przedszkolny	80-017	Trakt Św. Wojciecha 155a	Orunia-św. Wojciech-Lipce

98	Klub Przedszkolaka Montessori	80-299	Parkingowa 2A	Osowa
99	Niepubliczny Punkt Przedszkolny Morenowy Porcik	80-288	Krzysztofa Kolumba 6E	Piecki-Migowo
100	Niepubliczny Punkt Przedszkolny Tygryskowa Kraina Magdalena Pyskło	80-283	Myśliwska 65D/2	Piecki-Migowo
101	Psychologiczno-Artystyczny Punkt Przedszkolny Empatia	80-288	Widok 34	Piecki-Migowo
102	Punkt Przedszkolny Smerfikowa Chatka	80-353	Rzepichy 4	Przymorze Małe
103	Niepubliczny Punkt Przedszkolny Sowa Zuzu	80-165	Powstańców Warszawskich 63	Siedlce
104	Punkt Przedszkolny Pegaz	80-159	Powstańców Warszawskich 71	Siedlce
105	Punkt Przedszkolny SOTIS	80-279	Mikołaja Gomółki 11/13	Strzyża
106	Niepubliczny Punkt Przedszkolny Gdańska Kamieniczka Montessori	80-171	Taborowa 5 c/4	Suchanino
107	Baśniowa Akademia Niepubliczny Punkt Przedszkolny	80-180	Baśniowa 10	Ujeścisko-Łostowice
108	Niepubliczny Integracyjny Punkt Przedszkolny Mali Przyjaciele	80-180	Warszawska 84 A	Ujeścisko-Łostowice
109	Niepubliczny Punkt Przedszkolny Smyk	80-180	Warszawska 55 c	Ujeścisko-Łostowice
110	Niepubliczny Punkt Przedszkolny Wzgórze Puchatka	80-180	Kazmierza Porębskiego 50	Ujeścisko-Łostowice
111	Punkt Przedszkolny Mali Odkrywcy	80-180	Piotrkowska 39B	Ujeścisko-Łostowice
112	Punkt Przedszkolny SZKRABOLANDIA	80-180	Warszawska 151	Ujeścisko-Łostowice
113	Punkt Przedszkolny Małe Lwy Jasień	80-180	Guderskiego 60	Ujeścisko-Łostowice
114	Punkt Przedszkolny Lisa Rudosława	80-180	Jaworzniaków 32	Ujeścisko-Łostowice
115	Niepubliczny Punkt Przedszkolny Hula Hop	80-300	Piotra Michałowskiego 37	VII Dwór
116	Integracyjny Punkt Przedszkolny Dobry Start - Gdańsk Wrzeszcz	80-435	Biała 7	Wrzeszcz Górny
117	Integracyjny Punkt Przedszkolny Dobry Start	80-460	Pilotów 19	Zaspa Młyniec
118	Punkt Przedszkolny Małe Lwy	80-462	Janusza Meissnera 13	Zaspa Rozstaje
<b>Zespół wychowania przedszkolnego</b>				
119	Gdańskie Okienka Przedszkolne	80-620	Wilhelma Stryjewskiego 28	Stogi



## Edukacja podstawowa

Wraz z początkiem roku szkolnego w roku kalendarzowym, w którym dziecko kończy 7 lat, zaczyna ono podlegać obowiązkowi szkolnemu, który trwa aż do momentu ukończenia 8-letniej szkoły podstawowej. Każde dziecko w tym przedziale wiekowym ma zagwarantowane przez Miasto Gdańsk miejsce w szkole podstawowej znajdującej się w swoim obwodzie (tzw. rejonie), czyli na obszarze ustalonym przez Miasto w porozumieniu z dyrektorami szkół gwarantującym bliską odległość oraz bezpieczne dojście dziecka z domu do szkoły.

**Dla kogo:** dzieci w wieku od 7 do 15 lat

**Jak długo trwa:** 8 lat

**W jaki sposób realizuje się:**



- w szkole podstawowej, w tym w klasach 1-3 w ramach edukacji wczesnoszkolnej

**Rejonizacja:**

**szkoły publiczne**

**samorządowe i niesamorządowe:** tak

**szkoły niepubliczne:** nie

**Kryteria naboru:** nie

**Odpłatność:**

**szkoły publiczne samorządowe**

**i niesamorządowe:**

- opłata za edukację i wychowanie: brak
- inne opłaty: opłata za wyżywienie

**szkoły niepubliczne:**

- opłaty ustalane wewnętrznie przez dany organ prowadzący

**Co nowego po reformie?**

- obowiązek szkolny dla dzieci w wieku 7 lat
- dodatkowe 7 i 8 klasy w szkołach podstawowych



**Czy wiesz, że?**

Obwody szkół podstawowych nie pokrywają się z granicami dzielnic. Obwody ustalane są tak, aby droga ucznia klasy I-IV z domu do szkoły nie przekraczała 3 kilometrów, a ucznia klasy V-VIII – 4 kilometrów.



## Gdańskie szkoły podstawowe są dobrze przygotowane do przyjęcia wszystkich uczniów



wykwalifikowana kadra pedagogiczna przekazuje wiedzę



boiska sportowe zapewniają miejsce do codziennej aktywności fizycznej



logopedzi, psychologzy, pedagodzy dbają o prawidłowy rozwój dzieci



biblioteki szkolne oferują lektury, podręczniki, a także literaturę piękną oraz popularną



pielęgniarki szkolne udzielają pomocy w przypadku nagłych zachorowań lub urazów



na uczniów czekają zdrowe posiłki przygotowywane najczęściej w szkolnych stołówkach



w pracowniach szkolnych czekają pomoce naukowe i niezbędny sprzęt



szkolne menu uwzględnia możliwość specjalnej diety

### Ponadto najmłodszy uczniowie mogą korzystać z:

- sal podzielonych na części do nauki i zabawy
- małych placów zabaw z bezpieczną nawierzchnią i bogatą infrastrukturą
- zapleczy sanitarnych dostosowanych do ich wzrostu
- świetlic szkolnych działających do późnych godzin popołudniowych



### Czy wiesz, że?

Miasto Gdańsk dba o najwyższą jakość żywienia dzieci i młodzieży w szkołach i przedszkolach, a także przeciwdziała nadwadze i otyłości. Dzieci w wieku 6, 9-11 i 14 lat przechodzą sukcesywne badania przesiewowe w kierunku czynników ryzyka chorób cywilizacyjnych i w razie wykrycia problemów zdrowotnych poddawane są wielospecjalistycznej interwencji edukacyjno-leczniczej. Rodzice z kolei mogą na bieżąco sprawdzić aktualny jadłospis i skład posiłków w danej szkole czy przedszkolu np. poprzez bezpłatną aplikację mobilną, oraz skorzystać z pakietu edukacyjnego w zakresie dbałości o prawidłową masę ciała dziecka.



[www.jemyzdrowo.edu.pl](http://www.jemyzdrowo.edu.pl)



[www.dlazdrowia.uck.gda.pl](http://www.dlazdrowia.uck.gda.pl)

# SCHEMAT REALIZACJI WCZESNEGO WSPOMAGANIA ROZWOJU DZIECKA potrzebującego stymulacji rozwoju psychoruchowego i społecznego (WWRD)

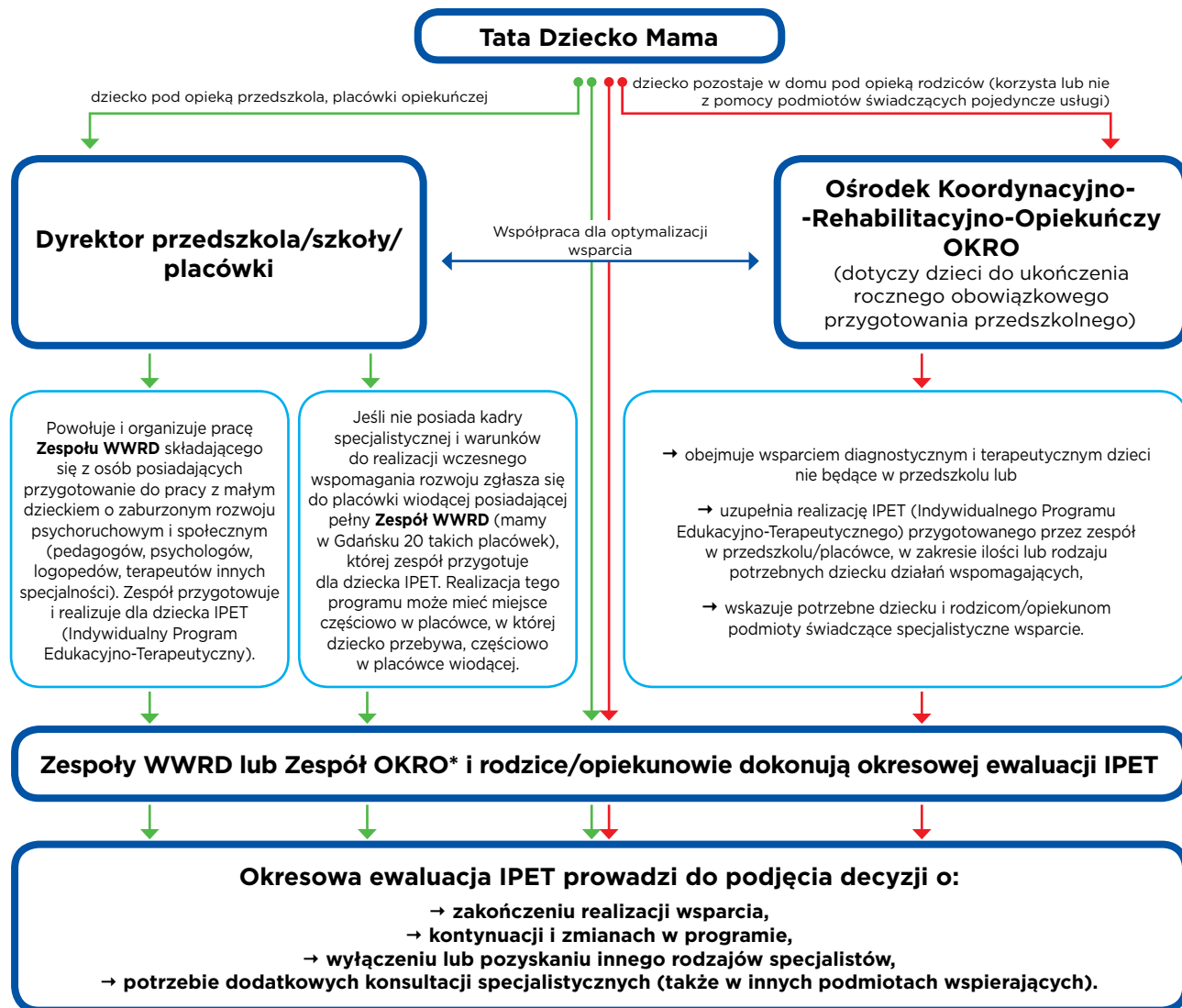

\*OKRO (ul. Ks. M. Góreckiego 16, 80-544 Gdańsk, tel. 58 343 03 21, email: okro.gdansk@gmail.com)



# Innowacje językowe i klasy dwujęzyczne 2018–2019

## Innowacje językowe



język angielski



- ▶ Szkoła Podstawowa nr 80
- ▶ Szkoła Podstawowa nr 67



język niemiecki



- ▶ Szkoła Podstawowa nr 15
- ▶ Szkoła Podstawowa nr 17
- ▶ Szkoła Podstawowa nr 67
- ▶ Szkoła Podstawowa nr 38
- ▶ Szkoła Podstawowa nr 1



język hiszpański



- ▶ Szkoła Podstawowa nr 67

## Klasy dwujęzyczne

- ▶ Szkoła Podstawowa nr 45



- ▶ Zespół Szkół Ogólnokształcących nr 7  
Szkoła Podstawowa nr 3
- ▶ III Liceum Ogólnokształcące
- ▶ V Liceum Ogólnokształcące
- ▶ X Liceum Ogólnokształcące
- ▶ XX Liceum Ogólnokształcące

- ▶ Szkoła Podstawowa nr 45



- ▶ Zespół Szkół Ogólnokształcących nr 7  
Szkoła Podstawowa nr 3
- ▶ XV Liceum Ogólnokształcące



## Publiczne samorządowe

Lp.	Nazwa placówki	Adres	Dzielnica	Telefon
1	Szkoła Podstawowa nr 15	80-214 Gdańsk, ul. Smoluchowskiego 13	Aniołki	58 520 39 97
2	Szkoła Podstawowa nr 38	80-281 Gdańsk, ul. Leśna Góra 2	Brętowo	58 342 60 76
3	Szkoła Podstawowa nr 18 w Zespole Szkół Ogólnokształcących nr 10	80-515 Gdańsk, ul. Krasickiego 10	Brzeźno	58 342 92 83
4	Szkoła Podstawowa nr 20	80-509 Gdańsk, ul. Wczasy 3	Brzeźno	58 343 58 00
5	Szkoła Podstawowa nr 3 w Zespole Szkół Ogólnokształcących nr 7	80-809 Gdańsk, ul. Chałubińskiego 13	Chełm	58 302 85 20
6	Szkoła Podstawowa nr 8	80-809 Gdańsk, ul. Dragana 2	Chełm	58 303 65 79
7	Szkoła Podstawowa nr 19	80-041 Gdańsk, ul. Hoene 6	Chełm	58 306 75 00
8	Szkoła Podstawowa nr 47	80-808 Gdańsk, ul. Reformacka 18	Chełm	58 302 03 28
9	Szkoła Podstawowa nr 85	80-177 Gdańsk, ul. Stolema 59	Jasień	58 322 15 25 58 322 15 26 58 322 15 28
10	Szkoła Podstawowa nr 83	80-298 Gdańsk, ul. Stokłosa 1	Kokoszki	58 349 56 74
11	Szkoła Podstawowa nr 84	80-178 Gdańsk, ul. Otomińska 72	Kokoszki	58 349 57 13
12	Szkoła Podstawowa nr 62	80-635 Gdańsk, ul. Kępna 38	Krakowiec - Górkki Zachodnie	58 307 31 23
13	Szkoła Podstawowa nr 7	80-298 Gdańsk, ul. Słabego 6	Matarnia	58 349 68 83 58 349 68 16 58 349 62 59
14	Szkoła Podstawowa nr 82	80-298 Gdańsk, ul. Radarowa 26	Matarnia	58 349 56 69
15	Szkoła Podstawowa nr 69	80-869 Gdańsk, ul. Zielony Trójkąt 1	Młyniska	58 343 05 02
16	Szkoła Podstawowa nr 55	80-538 Gdańsk, ul. Wolności 6 A	Nowy Port	58 343 17 54
17	Szkoła Podstawowa nr 23	80-330 Gdańsk, ul. Opacka 7	Oliwa	58 552 17 77
18	Szkoła Podstawowa nr 35	80-318 Gdańsk, ul. Wąsowicza 30	Oliwa	58 552 34 14
19	Szkoła Podstawowa nr 59	80-736 Gdańsk, ul. Modra 2	Olszynka	58 306 96 99
20	Szkoła Podstawowa nr 16	80-052 Gdańsk, ul. Ubocze 3	Orunia - Św. Wojciech - Lipce	58 309 04 04 58 309 07 24
21	Szkoła Podstawowa nr 40	80-012 Gdańsk, ul. Stroma 19	Orunia - Św. Wojciech - Lipce	58 309 06 16
22	Szkoła Podstawowa nr 56	80-037 Gdańsk, ul. Małomiejska 8A	Orunia - Św. Wojciech - Lipce	58 309 44 21
23	Szkoła Podstawowa nr 33 w Zespole Szkół Ogólnokształcących nr 2	80-299 Gdańsk, ul. Wodnika 57	Osowa	58 340 75 60
24	Szkoła Podstawowa nr 81	80-299 Gdańsk, ul. Siedleckiego 14	Osowa	58 552 70 31
25	Szkoła Podstawowa nr 1	80-286 Gdańsk, ul. Gojawiczyńskiej 10	Piecki - Migowo	58 347 68 81
26	Szkoła Podstawowa nr 2 z klasami sportowymi	80-288 Gdańsk, ul. Marusarzówny 10	Piecki - Migowo	58 348 76 62 58 348 76 63
27	Szkoła Podstawowa nr 61	80-605 Gdańsk, ul. Sienna 26	Przeróbka	58 307 38 23
28	Szkoła Podstawowa nr 46	80-387 Gdańsk, ul. Arkońska 17	Przymorze Małe	58 553 27 23

29	Szkoła Podstawowa nr 44	80-366 Gdańsk, ul. Jagiellońska 24	Przymorze Wielkie	58 553 04 71
30	Szkoła Podstawowa nr 76 w Zespole Szkolno- Przedszkolnym nr 1	80-371 Gdańsk, ul. Jagiellońska 14	Przymorze Wielkie	58 553 20 21
31	Szkoła Podstawowa nr 79	80-391 Gdańsk, ul. Kołobrzaska 49	Przymorze Wielkie	58 553 12 60
32	Szkoła Podstawowa nr 80	80-395 Gdańsk, ul. Opolska 9	Przymorze Wielkie	58 556 46 62
33	Szkoła Podstawowa nr 14	80-104 Gdańsk, ul. Kartuska 126 a	Siedlce	58 302 00 19
34	Szkoła Podstawowa nr 58	80-145 Gdańsk, ul. Skarpowa 3	Siedlce	58 302 23 91
35	Szkoła Podstawowa nr 11	80-620 Gdańsk, ul. Stryjewskiego 28	Stogi	58 307 30 61
36	Szkoła Podstawowa nr 72	80-627 Gdańsk, ul. Kłosowa 3	Stogi	58 307 31 21
37	Szkoła Podstawowa nr 42	80-169 Gdańsk, ul. Czajkowskiego 1	Suchanino	58 302 46 04 58 306 13 55
38	Szkoła Podstawowa nr 43	80-171 Gdańsk, ul. Beethovena 20	Suchanino	58 302 20 10
39	Szkoła Podstawowa nr 4	80-769 Gdańsk, ul. Łąkowa 61	Śródmieście	58 301 54 31
40	Szkoła Podstawowa nr 21	80-811 Gdańsk, ul. Na Stoku 43	Śródmieście	58 302 08 51
41	Szkoła Podstawowa nr 50	80-837 Gdańsk, ul. Grobla IV 8	Śródmieście	58 301 18 48
42	Szkoła Podstawowa nr 57	80-858 Gdańsk, ul. Aksamitna 8	Śródmieście	58 301 34 96
43	Szkoła Podstawowa nr 65	80-770 Gdańsk, ul. Śluza 6	Śródmieście	58 301 45 46
44	Szkoła Podstawowa nr 67	80-822 Gdańsk, ul. Żabi Kruk 5	Śródmieście	58 301 27 45
45	Szkoła Podstawowa nr 12	80-180 Gdańsk, ul. Człuchowska 6	Ujeścisko – Łostowice	58 785 01 00
46	Szkoła Podstawowa nr 86	80-180 Gdańsk, ul. Wielkopolska 20	Ujeścisko – Łostowice	58 309 93 08
47	Szkoła Podstawowa nr 70 z klasami sportowymi	80-301 Gdańsk, ul. VII Dwór 7	VII Dwór	58 556 00 14
48	Szkoła Podstawowa nr 24	80-419 Gdańsk, ul. Lilli Wenedy 19	Wrzeszcz Dolny	58 341 29 32 58 344 90 32
49	Szkoła Podstawowa nr 49	80-441 Gdańsk, al. Legionów 11	Wrzeszcz Dolny	58 341 37 33
50	Szkoła Podstawowa nr 52	80-427 Gdańsk, ul. Kościuszki 111	Wrzeszcz Dolny	58 341 63 10
51	Szkoła Podstawowa nr 17	80-239 Gdańsk, ul. Czarnieckiego 2	Wrzeszcz Górny	58 341 09 20 58 520 26 29
52	Szkoła Podstawowa nr 27	80-282 Gdańsk, ul. Srebrniki 10	Wrzeszcz Górny	58 550 76 70
53	Szkoła Podstawowa nr 39	80-259 Gdańsk, ul. Obywatelska 1	Wrzeszcz Górny	58 341 19 60
54	Szkoła Podstawowa nr 45	80-251 Gdańsk, ul. Matki Polki 3a	Wrzeszcz Górny	58 341 47 13
55	Szkoła Podstawowa nr 87 w Zespole Kształcenia Podstawowego i Przedszkolnego nr 1	80-680 Gdańsk, ul. Tęczowa 6	Wyspa Sobieszewska	58 308 07 46 58 308 00 64
56	Szkoła Podstawowa nr 88	80-690 Gdańsk, ul. Boguckiego 44	Wyspa Sobieszewska	58 308 05 57
57	Szkoła Podstawowa nr 92	80-461 Gdańsk, ul. Startowa 9	Zaspa - Młyniec	58 556 66 85
58	Szkoła Podstawowa nr 48	80-462 Gdańsk, ul. Burzyńskiego 10	Zaspa - Rozstaje	58 346 96 48
59	Szkoła Podstawowa nr 5 w Zespole Szkół Ogólnokształcących nr 8	80-462 Gdańsk, ul. Meissnera 9	Zaspa - Rozstaje	58 346 94 32
60	Szkoła Podstawowa nr 60	80-350 Gdańsk, ul. Chłopska 64	Żabianka - Wejhera - Jelitkowo - 1000lecia	58 557 16 26
61	Szkoła Podstawowa nr 77	80-347 Gdańsk, ul. Orłowska 13	Żabianka - Wejhera - Jelitkowo - 1000lecia	58 556 29 00
62	Szkoła Podstawowa nr 89	80-335 Gdańsk, ul. Szyprów 3	Żabianka - Wejhera - Jelitkowo - 1000lecia	58 557 98 22





## Niepubliczne

Lp.	Nazwa placówki	Adres	Dzielnica
1	Podstawowa Szkoła Społeczna Niedźwiednik	80-257 Juliusza Słowackiego 83	Brętowo
2	Szkoła Podstawowa im. Św. Jana de la Salle	80-281 Juliusza Słowackiego 101	Brętowo
3	Podstawowa Szkoła Gedanensis	80-506 Dworska 34	Brzeżno
4	Niepubliczna Polsko-Brytyjska Szkoła Podstawowa Nr 1	80-809 Stanisława Worcella 44 /a	Chełm
5	Elementary International School of Gdansk/Międzynarodowa Szkoła Podstawowa w Gdańsku	80-531 Sucha 29	Letnica
6	Fregata Szkoła Podstawowa dla Chłopców	80-330 Cystersów 13	Oliwa
7	FREGATA Szkoła Podstawowa dla Dziewcząt	80-330 Cystersów 13	Oliwa
8	I Społeczna Szkoła Podstawowa Społecznego Towarzystwa Oświatowego	80-308 Polanki 11	Oliwa
9	Niepubliczna Szkoła Podstawowa Thinking Zone w Gdańsku	80-309 Grunwaldzka 472 b	Oliwa
10	Szkoła Podstawowa Programów Indywidualnych w Gdańsku	80-308 Polanki 124	Oliwa
11	Gdańska Szkoła Podstawowa	80-037 Małomiejska 58	Orunia-św. Wojciech-Lipce
12	Niepubliczna Szkoła Podstawowa z Oddziałami Dwujęzycznymi Happy Kids Osowa	80-299 Oriona 1 Nowy Świat 7 A	Osowa
13	Szkoła Podstawowa Towarzystwa Edukacyjnego Vizja	80-126 Piekarnicza 16 B	Piecki-Migowo
14	Katolicka Szkoła Podstawowa im. Świętego Wojciecha w Gdańsku	80-288 Piecewska 9	Piecki-Migowo
15	Chrześcijańska Szkoła Montessori	80-332 Piastowska 11	Przymorze Małe
16	British International School Gdańsk - Szkoła Podstawowa	80-350 Tysiąclecia 29	Przymorze Wielkie
17	Niepubliczna Szkoła Podstawowa Sokrates	80-142 Zakopiańska 37a	Siedlce
18	II Społeczna Szkoła Podstawowa Społecznego Towarzystwa Oświatowego	80-125 Kartuska 245	Siedlce
19	Gdańska Szkoła Podstawowa Lingwista im. Hymnu Narodowego	80-107 Jacka Malczewskiego 51	Siedlce
20	Gdańska Szkoła Podstawowa Lingwista im. Zjednoczonej Europy	80-753 Św. Barbary 1	Śródmieście
21	Gdańskie Szkoły Autonomiczne Gdańska Autonomiczna Szkoła Podstawowa	80-842 Osiek 11	Śródmieście
22	Szkoła Podstawowa BE MONTESSORI SCHOOL GDAŃSK	80-172 Schuberta 79	Suchanino
23	Chrześcijańska Szkoła Montessori Nr 2	80-180 Kozacza Góra 74	Ujeścisko-Łostowice
24	III Społeczna Szkoła Podstawowa Społecznego Towarzystwa Oświatowego	80-433 Ludwika Waryńskiego 36	Wrzeszcz Dolny
25	Akademicka Szkoła Podstawowa Magellanum w Gdańsku	80-444 Aleja Legionów 13 A 80-423 biuro: B. Chrobrego 36A/13	Wrzeszcz Dolny
26	Niepubliczna Szkoła Podstawowa Mistrzostwa Sportowego Gdańskiego Klubu Sportowego Gedania 1922	80-416 gen. Józefa Hallera	Wrzeszcz Dolny
27	Szkoła Podstawowa przy Parafii Św. Kazimierza	80-460 Pilotów 1	Zaspa Młyniec
28	Niepubliczna Szkoła Podstawowa Nasza Szkoła	80-463 Konstantego Ciołkowskiego 10	Zaspa Rozstaje
29	Niepubliczna Szkoła Podstawowa Mistrzostwa Sportowego Marcina Gortata w Gdańsku	80-462 Meissnera 9	Zaspa Rozstaje
30	Szkoła Podstawowa Akademii Dobrej Edukacji im. Macieja Płażyńskiego	80-350 Chłopska 64	Żabianka-Wejhera-Jelitkowo-Tysiąclecia



## Edukacja ponadpodstawowa po zmianach w oświacie

Po ukończeniu szkoły podstawowej, ale przed ukończeniem 18 roku życia, młoda osoba podlega **obowiązkowi nauki**. Na tym etapie bardzo ważne jest trafne dobranie odpowiedniej formy kształcenia, zgodnie z indywidualnymi predyspozycjami, zainteresowaniami oraz aktualnymi trendami na rynku pracy.

**Dla kogo:** młodzież w wieku powyżej 15 lat

**Jak długo trwa:** od 3 do 5 lat

**W jaki sposób realizuje się:**



- od 2019 roku w liceum ogólnokształcącym, gdzie nauka trwa 4 lata i kończy się egzaminem maturalnym



- od 2019 roku w technikum, gdzie nauka trwa 5 lat

i kończy się egzaminami: maturalnym i potwierdzającym kwalifikacje zawodowe



- w branżowej szkole I stopnia, gdzie nauka trwa 3 lata i kończy się egzaminem potwierdzającym kwalifikacje zawodowe



- odbywając przygotowanie zawodowe u pracodawcy, polegające na realizacji kształcenia teoretycznego

w szkole oraz praktycznym uczeniu się zawodu u pracodawcy



- odbywając kwalifikacyjne kursy zawodowe, polegające na odbyciu kursu w danym zawodzie

**Rejonizacja:** nie

**Kryteria naboru:** tak, m.in. wyniki w nauce, działalność wolontariacka

**Odpłatność:**

**szkoły publiczne samorządowe i niesamorządowe:**

- opłata za edukację: brak
- inne opłaty: opłata za wyżywienie (gdy jest stołówka szkolna)

**szkoły niepubliczne:**

- opłaty ustalane wewnętrznie przez dany organ prowadzący

**Co nowego po reformie?**

- dodatkowy rok nauki w liceach ogólnokształcących i technikum od roku szkolnego 2019/2020
- branżowe szkoły I i II stopnia zastępują szkoły zawodowe

# Jak wybrać szkołę ponadpodstawową?

Predyspozycje zawodowe dzieci i młodzieży można bezpłatnie zdiagnozować u pedagogów szkolnych, w poradniach psychologiczno-pedagogicznych oraz w innowacyjnej jednostce Gdańskiego Urzędu Pracy – Centrum Rozwoju Talentów.

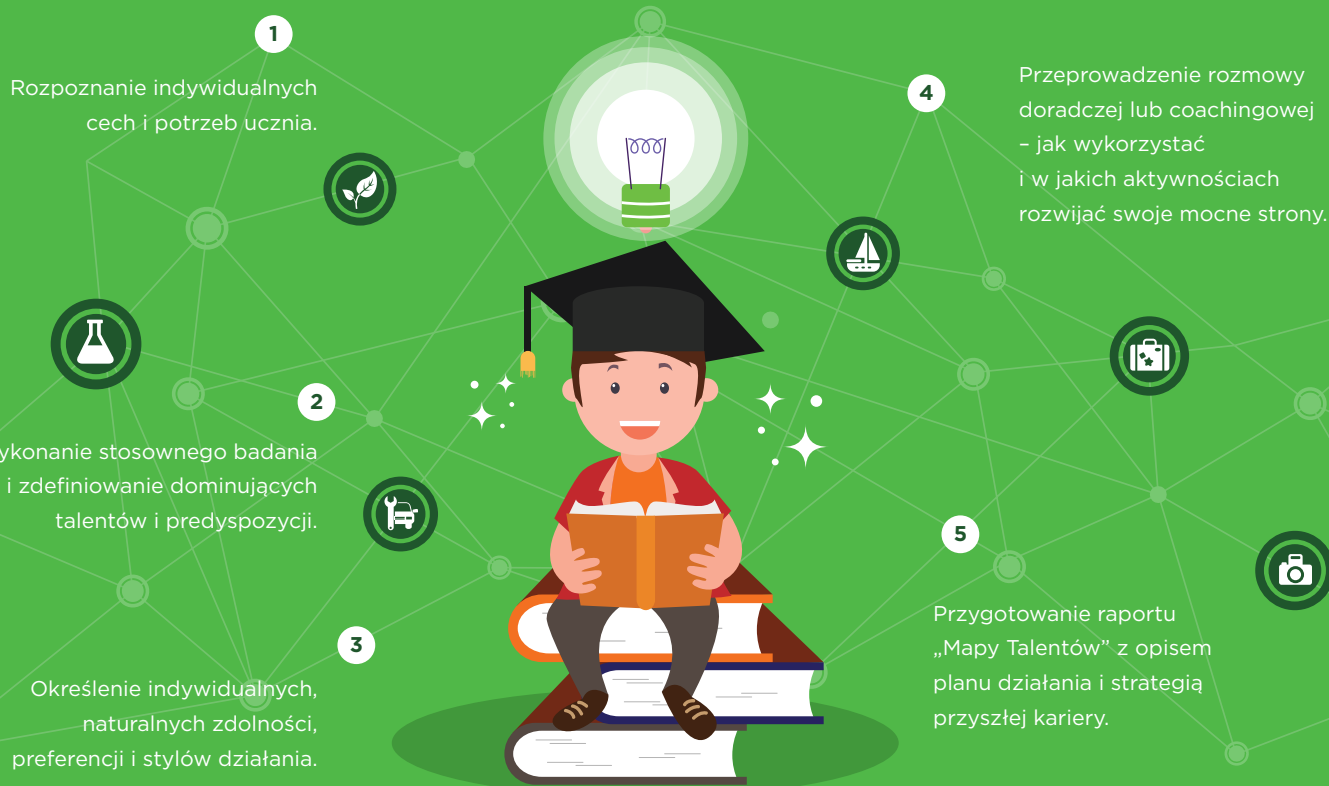

Model indywidualnego wsparcia rozwoju zawodowego ucznia w CRT



**Aby zapisać się na konsultacje w Centrum Rozwoju Talentów wystarczy zadzwonić pod numer 58 500 56 30 lub napisać mail na adres [informacja@centrumtalentow.pl](mailto:informacja@centrumtalentow.pl)**

# Oferta edukacji zawodowej w Gdańsku

## Branże i zawody



### MEBLARSTWO

technik technologii drewna / stolarz



### BUDOWNICTWO

technik budownictwa / technik renowacji elementów architektury / technik budowy dróg  
technik inżynierii sanitarnej / technik geodeta / monter zabudowy i robót wykończeniowych  
w budownictwie / monter sieci, instalacji i urządzeń sanitarnych / murarz-tylnik / dekarz / cieśla  
monter izolacji przemysłowych / monter izolacji budowlanych / technik technologii drewna  
technik robót wykończeniowych w budownictwie / stolarz / ślusarz / monter stolarki budowlanej



### FINANSE I BIZNES

technik handlowiec / technik ekonomista  
technik organizacji reklamy / sprzedawca



### ROLNICTWO I ŚRODOWISKO

technik architektury krajobrazu / technik ogrodnik / technik weterynarii  
technik ochrony środowiska / technik inżynierii środowiska i melioracji / ogrodnik



### TURYSTYKA, SPORT I REKREACJA

technik obsługi turystycznej / technik hotelarstwa  
pracownik pomocniczy obsługi hotelowej



### GASTRONOMIA I SPOŻYWCZA

technik żywienia i usług gastronomicznych / technik kelner / kucharz / wędliniarz / cukiernik  
piekarz / technik technologii żywności / operator maszyn i urządzeń przemysłu spożywczego





## **ENERGETYKA, ELEKTROENERGETYKA I ELEKTRYKA**

elektryk / technik energetyk / technik urządzeń i systemów energetyki odnawialnej  
technik elektryk / technk chłodnictwa i klimatyzacji



## **CHEMIA LEKKA**

technik analityk  
technik technologii chemicznej

## **KREATYWNA**

technik stylisty (eksperyment pedagogiczny) / krawiec / fryzjer / technik przemysłu mody  
fotograf / technik fotografii i multimediiów / technik usług fryzjerskich  
technik włókienniczych wyrobów dekoracyjnych

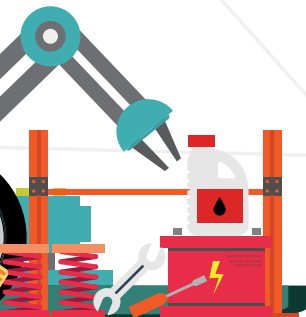

## **ICT I ELEKTRONIKA**

technik elektronik / technik grafiki i poligrafii cyfrowej  
technik szerokopasmowej komunikacji elektronicznej / technik automatyk  
technik teleinformatyk / technik mechatronik / technik informatyk / elektronik

## **MORSKA**

technik navigator morski / monter kadłubów jednostek pływających  
technik budowy jednostek pływających / technik mechanik okrętowy  
technik żeglugi śródlądowej / szkutnik



## **MOTORYZACJA**

mechanik pojazdów samochodowych / elektromechanik pojazdów samochodowych  
kierowca mechanik / mechanik motocyklowy / blacharz samochodowy  
technik pojazdów samochodowych / technik mechanik / mechanik-monter maszyn i urządzeń  
technik urządzeń dźwigowych / elektromechanik



## **TRANSPORT I LOGISTYKA**

technik eksploatacji portów i terminali / technik logistyk  
technik spedytor / magazynier-logistyk / technik automatyk sterowania ruchem kolejowym

# Dyscypliny sportowe 2018–2019



gimnastyka



hokej  
na lodzie



judo



koszykówka



lekkoatletyka































łyżwiarstwo  
figurowe



pływanie



piłka ręczna

 <b>SP nr 42</b>	 <b>SP nr 35</b>	 <b>SP nr 75</b>	 <b>XII Liceum Ogólnokształcące</b>	 <b>SP nr 75</b>	 <b>SP nr 35</b>	 <b>SP nr 2</b>	 <b>SP nr 3</b>
 <b>SP nr 75</b>	 <b>XXI Sportowe Liceum Ogólnokształcące</b>	 <b>XII Liceum Ogólnokształcące</b>		 <b>XI Liceum Ogólnokształcące</b>	 <b>XII Liceum Ogólnokształcące</b>	 <b>SP nr 75</b>	 <b>SP nr 18</b>
 <b>SP nr 93</b>				 <b>XII Liceum Ogólnokształcące</b>		 <b>SP nr 76</b>	 <b>SP nr 33</b>
 <b>XI Liceum Ogólnokształcące</b>						 <b>SP nr 93</b>	 <b>SP nr 35</b>
						 <b>XI Liceum Ogólnokształcące</b>	 <b>SP nr 42</b>
						 <b>SP nr 81</b>	 <b>SP nr 81</b>
						 <b>XII Liceum Ogólnokształcące</b>	 <b>SP nr 92</b>
							 <b>XII Liceum Ogólnokształcące</b>



piłka  
siatkowa



piłka nożna



wioślarstwo



kajakarstwo



żeglarstwo



tenis stołowy



short track



szermierka



SP nr 5



SP nr 42



SP nr 48



SP nr 79



Szkoła  
Mistrzostwa  
Sportowego  
nr 2



XXI  
Sportowe  
Liceum  
Ogólno-  
kształcące



SP nr 5



SP nr 75



XII Liceum  
Ogólno-  
kształcące



XXI  
Sportowe  
Liceum  
Ogólno-  
kształcące



SP nr 94



VI Liceum  
Ogólno-  
kształcące



SP nr 94



SP nr 94



XII Liceum  
Ogólno-  
kształcące



SP nr 35



SP nr 70

**Publiczne samorządowe**

Lp.	Nazwa placówki	Zawód	Adres	Dzielnica	Telefon
1	Branżowa Szkoła I stopnia nr 10 w Zespole Szkół Energetycznych	Elektryk Elektronik	80-870 Gdańsk ul. Reja 25	Młyniska	58 762 28 25
2	Branżowa Szkoła I stopnia nr 7 w Zespole Szkół Architektury Krajobrazu i Handlowo-Usługowych	Ogrodnik	80-336 Gdańsk ul. Czyżewskiego 31	Oliwa	58 559 79 89
3	Branżowa Szkoła I stopnia nr 8 w Centrum Kształcenia Zawodowego i Ustawicznego nr 2	Cukiernik Piekarz Wędliniarz Operator maszyn i urządzeń przemysłu spożywczego	80-058 Gdańsk ul. Smoleńska 5/7	Orunia – Św. Wojciech – Lipce	58 309 05 06
4	Branżowa Szkoła I Stopnia nr 9 w Zespole Szkół Kreowania Wizerunku	Krawiec Fotograf Fryzjer	80-364 Gdańsk ul. Prezydenta Lecha Kaczyńskiego 35	Przymorze Wielkie	58 553 05 15
5	Branżowa Szkoła I stopnia nr 12 w Zespole Szkół Samochodowych	Mechanik pojazdów samochodowych Elektromechanik pojazdów samochodowych Kierowca mechanik Blacharz samochodowy Mechanik motocyklowy	80-724 Gdańsk ul. Elbląska 54/64	Śródmieście	58 301 20 17
6	Branżowa Szkoła I stopnia nr 5 w Państwowych Szkołach Budownictwa	Monter zabudowy i robót wykończeniowych w budownictwie Stolarz Murarz-tylnkarz Monter sieci i instalacji sanitarnych Cieśla Dekarz Monter stolarki budowlanej Monter izolacji przemysłowych Monter izolacji budowlanych	80-266 Gdańsk al. Grunwaldzka 238	Strzyża	58 341 64 61
7	Branżowa Szkoła I stopnia nr 2 w Centrum Kształcenia Zawodowego i Ustawicznego nr 1	Sprzedawca Szkutnik Monter kadłubów jednostek pływających Mechanik-monter maszyn i urządzeń	80-426 Gdańsk al. Hallera 16/18	Wrzeszcz Dolny	58 301 42 08
8	Branżowa Szkoła I stopnia nr 3 w Zespole Szkół Gastronomiczno-Hotelarskich	Kucharz	80-441 Gdańsk al. Legionów 7	Wrzeszcz Dolny	58 341 36 39
9	Branżowa Szkoła I stopnia nr 18 w Szkołach Okrętowych i Ogólnokształcących CONRADINUM	Mechatronik Elektromechanik	80-218 Gdańsk ul. Piramowicza 1/2	Wrzeszcz Dolny	58 341 05 95 58 341 20 18
10	Branżowa Szkoła I stopnia nr 16 w Zespole Szkół Morskich	Magazynier-logistik	80-537 Gdańsk ul. Wyzwolenia 8	Nowy Port	58 346 47 30



**Publiczne samorządowe**

Lp.	Nazwa placówki	Zawód	Adres	Dzielnica	Telefon
1	Technikum nr 13 w Zespole Szkół Energetycznych	Technik informatyk Technik elektroniki Technik elektryk Technik energetyki Technik urządzeń i systemów energetyki odnawialnej	80-870 Gdańsk ul. Reja 25	Młyniska	58 762 28 25
2	Technikum nr 16 w Zespole Szkół Morskich	Technik eksploatacji portów i terminali Technik hotelarstwa Technik logistyki Technik mechaniki okrętowej Technik nawigator morski Technik spedytor Technik żeglugi śródlądowej	80-537 Gdańsk ul. Wyzwolenia 8	Nowy Port	58 346 47 30
3	Technikum nr 7 w Zespole Szkół Architektury Krajobrazu i Handlowo-Usługowych	Technik architektury krajobrazu Technik obsługi turystycznej Technik ogrodnik Technik organizacji reklamy	80-336 Gdańsk ul. Czyżewskiego 31	Oliwa	58 559 79 89
4	Technikum nr 8 w Centrum Kształcenia Zawodowego i Ustawicznego nr 2	Technik analityk Technik technologii chemicznej Technik technologii żywności	80-058 Gdańsk ul. Smoleńska 5/7	Orunia – Św. Wojciech – Lipce	58 309 05 06
5	Technikum nr 14 w Centrum Kształcenia Zawodowego i Ustawicznego nr 2	Technik inżynierii środowiska i melioracji Technik ochrony środowiska Technik technologii i żywności Technik weterynarii	80-058 Gdańsk ul. Smoleńska 5/7	Orunia – Św. Wojciech – Lipce	58 309 05 06
6	Technikum nr 9 w Zespole Szkół Kreowania Wizerunku	Technik stylisty – eksperyment pedagogiczny Technik usług fryzjerskich Technik włókienniczych wyrobów dekoracyjnych Technik przemysłu mody	80-364 Gdańsk ul. Prezydenta Lecha Kaczyńskiego 35	Przymorze Wielkie	58 553 05 15
7	Technikum nr 2 w Centrum Kształcenia Zawodowego i Ustawicznego nr 1	Technik grafiki i poligrafii cyfrowej Technik fotografii i multimediów	80-426 Gdańsk al. Hallera 16/18	Wrzeszcz Dolny	58 301 42 08
8	Technikum nr 3 w Zespole Szkół Gastronomiczno- -Hotelarskich	Technik hotelarstwa Technik żywienia i usług gastronomicznych Kelner	80-441 Gdańsk al. Legionów 7	Wrzeszcz Dolny	58 341 05 95 58 341 20 18
9	Technikum nr 18 w Szkołach Okrętowych i Ogólnokształcących CONRADINUM	Technik mechanik Technik mechatronik Technik budowy jednostek pływających Technik chłodnictwa i klimatyzacji Technik automatyk sterowania ruchem kolejowym Technik elektryk Technik urządzeń dźwigowych	80-218 Gdańsk ul. Piramowicza 1/2	Wrzeszcz Dolny	58 341 05 95 58 341 20 18

10	Technikum nr 4 w Zespole Szkół Łączności	Technik informatyk	80-845 Gdańsk ul. Podwale Staromiejskie 51/52	Śródmieście	58 301 13 77
		Technik elektronik			
		Technik teleinformatyk			
		Technik automatyk			
		Technik szerokopasmowej komunikacji elektronicznej			
11	Technikum nr 11 w Szkołach Ekonomiczno-Handlowych	Technik ekonomista	80-753 Gdańsk ul. Sereżyńskiego 1A	Śródmieście	58 301 55 41
		Technik handlowiec			
12	Technikum nr 12 w Zespole Szkół Samochodowych	Technik mechanik	80-724 Gdańsk ul. Elbląska 54/64	Śródmieście	58 301 20 17
		Technik pojazdów samochodowych			
13	Technikum nr 5 w Państwowych Szkołach Budownictwa	Technik budownictwa	80-266 Gdańsk al. Grunwaldzka 238	Strzyża	58 341 64 61
		Technik geodeta			
		Technik renowacji elementów architektury			
		Technik technologii drewna			
		Technik budowy dróg			
		Technik inżynierii sanitarnej			
		Technik robot wykończeniowych w budownictwie			

## Publiczne niesamorządowe

Lp.	Nazwa placówki	Zawód	Adres	Dzielnica	Telefon
1	Technikum Nr 1	Technik usług fryzjerskich	80-216 Gdańsk Jana Sobieskiego 90	Wrzeszcz Górny	58 341 22 01, 58 344 00 90
		Technik procesów drukowania			
		Technik mechatronik			
		Technik mechanik			
		Technik obsługi turystycznej			
		Technik fotografii i multimediów			
		Technik grafiki i poligrafii cyfrowej			
		Mechanik			
		Fototechnik			
		Technik cyfrowych procesów graficznych			

## Niepubliczne

Lp.	Nazwa placówki	Zawód	Adres	Dzielnica	Telefon
1	Technikum TEB Edukacja	technik informatyk	80-264 Gdańsk Romana Dmowskiego 16 A	Wrzeszcz Górny	58 765 96 90
		technik obsługi turystycznej			
		technik organizacji reklamy			
		technik analityk			
		technik usług fryzjerskich			
		technik logistik			
		technik optyk			
		technik spedytor			
		technik weterynarii			
		technik przemysłu mody			
		technik ekonomista			
		technik fotografii i multimediów			
		technik lotniskowych służb operacyjnych			
		Fototechnik			
		Technik Technologii odzieży			

## Publiczne samorządowe

Lp.	Nazwa placówki	Przedmioty realizowane w zakresie rozszerzonym	Adres	Dzielnica	Telefon
1	XXIII Liceum Ogólnokształcące w Zespole Szkół Ogólnokształcących nr 10	j.polski, historia, j. angielski geografia, vos, j. angielski biologia, geografia, j. angielski	80-515 Gdańsk ul. Krasickiego 10	Brzeźno	58 342 92 83
2	VII Liceum Ogólnokształcące w Zespole Szkół Ogólnokształcących nr 7	matematyka, geografia, j. angielski j. polski, historia, vos, geografia j. polski, vos, j. angielski biologia, chemia, j. angielski j. polski, j. angielski/historia, biologia matematyka, geografia, vos	80-809 Gdańsk ul. Chałubińskiego 13	Chełm	58 302 85 20
3	IV Liceum Ogólnokształcące w Zespole Szkół Ogólnokształcących nr 5	biologia, geografia, j. angielski historia, vos, j. polski j. polski, vos, historia, matematyka, biologia/fizyka, chemia/geografia	80-546 Gdańsk ul. Na Zaspę 31A	Nowy Port	58 343 13 06 58 739 51 61
4	V Liceum Ogólnokształcące	biologia, chemia, dwujęzyczna z j. angielskim matematyka, fizyka, informatyka matematyka, fizyka, j. angielski j. angielski, matematyka, geografia/historia biologia, chemia	80-322 Gdańsk ul. Polanki 130	Oliwa	58 552 11 91
5	XXIV Liceum Ogólnokształcące w Zespole Szkół Ogólnokształcących nr 2	fizyka, matematyka, geografia, j. angielski fizyka, biologia, chemia, j. angielski	80-299 Gdańsk ul. Wodnika 57	Osowa	58 340 75 60
6	XX Liceum Ogólnokształcące w Zespole Szkół Ogólnokształcących nr 12	matematyka, biologia, chemia matematyka, fizyka, informatyka, j.angielski - dwujęzyczna klasa interdyscyplinarna dwujęzyczna z j.angielskim matematyka, j.angielski, fizyka/informatyka - dwujęzyczna matematyka, geografia, j.angielski - dwujęzyczna	80-287 Gdańsk ul. Dobrowolskiego 6	Piecki-Migowo	58 347 97 12 58 345 63 23



7	VIII Liceum Ogólnokształcące	j.polski/wos, historia, j.francuski/ j.angielski matematyka, j.angielski, geografia/ fizyka biologia, chemia matematyka, fizyka, j.angielski	80-136 Gdańsk ul. Kartuska 128	Siedlce	58 302 00 10
8	I Liceum Ogólnokształcące	j.polski, j.angielski, historia, wos matematyka, fizyka, j.angielski matematyka, fizyka, informatyka/chemia j.angielski, biologia, chemia matematyka, geografia, wos/informatyka	80-855 Gdańsk ul. Wały Piastowskie 6	Śródmieście	58 301 67 34
9	VI Liceum Ogólnokształcące w Zespole Szkół Ogólnokształcących nr 6	biologia, chemia/geografia/fizyka/ matematyka historia, wos/j.polski, j.angielski historia, j.polski/wos/j.angielski biologia, geografia/chemia/ matematyka	80-759 Gdańsk ul. Głęboka 11	Śródmieście	58 346 38 21 58 346 38 12
10	IX Liceum Ogólnokształcące w Zespole Szkół Ogólnokształcących nr 1	matematyka, geografia, wos, j.angielski j.polski, historia, wos, j.angielski matematyka, fizyka, informatyka matematyka, fizyka, j.angielski matematyka, informatyka, grafika, animacje, druk 3D, j.angielski biologia, chemia, matematyka	80-271 Gdańsk ul. Wilka-Krzyżanowskiego 8	Strzyża	58 341 86 13 58 341 09 29
11	II Liceum Ogólnokształcące	matematyka, geografia, j.angielski biologia, chemia j.polski, historia, wos matematyka, fizyka, j.angielski	80-445 Gdańsk ul. Pestalozziego 7/9	Wrzeszcz Dolny	58 341 46 56
12	XIX Liceum Ogólnokształcące	matematyka, geografia, j.angielski j.angielski, historia, historia sztuki/ historia muzyki j.polski, historia, j.łaciński i kultura antyczna biologia, chemia, j.angielski j.angielski, j.francuski/j.rosyjski, geografia	80-445 Gdańsk ul. Pestalozziego 11/13	Wrzeszcz Dolny	58 341 29 02 58 346 15 56

## Publiczne samorządowe

Lp.	Nazwa placówki	Przedmioty realizowane w zakresie rozszerzonym	Adres	Dzielnica	Telefon
13	XV Liceum Ogólnokształcące	matematyka, fizyka, informatyka j.polski, historia, sztuka, edukacja filmowa j.polski, wos, j.angielski/j.niemiecki geografia, j.angielski, matematyka chemia, biologia, fizyka j.hiszpański, geografia, historia, geografia Hiszpanii, historia Hiszpanii, literatura Hiszpanii	80-460 Gdańsk ul. Pilotów 7	Zaspa Młyniec	58 556 51 95 58 556 54 01
14	XIV Liceum Ogólnokształcące w Zespole Szkół Ogólnokształcących nr 8	j.polski, historia, j.angielski matematyka, fizyka, informatyka, j.angielski biologia, chemia, j.angielski	80-462 Gdańsk ul. Meissnera 9	Zaspa Rozstaje	58 346 94 32

Lp.	Placówka	Przedmiotowy rozszerzone	Adres	Dzielnica	Telefon
1	X Liceum Ogólnokształcące	matematyka, fizyka, informatyka biologia, chemia matematyka, geografia, wos historia, j.polski, drugi j.obcy	80-451 Gdańsk ul. Kościuszki 8b	Wrzeszcz Dolny	58 341 49 15 58 341 97 75
2	III Liceum Ogólnokształcące w Zespole Szkół Ogólnokształcących nr 13	matematyka, do wyboru geografia, biologia, biologia, chemia matematyka, fizyka j.polski, geografia lub wos lub historia lub biologia pre IB – klasa przygotowująca do programu IB (program dyplomowy Matury Międzynarodowej)	80-255 Gdańsk ul. Topolowa 7	Wrzeszcz Górny	58 341 06 71

## Niepubliczne

Lp.	Nazwa placówki	Adres	Dzielnica
1	High International School of Gdansk/ Międzynarodowe Liceum Ogólnokształcące w Gdańsku	80-531 Sucha 29	Letnica
2	Liceum Ogólnokształcące Mundurowe Spartakus	80-336 Józefa Czyżewskiego 30A	Oliwa
3	Ogólnokształcące Liceum Programów Indywidualnych	80-308 Polanki 124	Oliwa
4	Niepubliczne Liceum Ogólnokształcące Think- ing Zone w Gdańsku	80-309 Grunwaldzka 472b	Oliwa
5	Gdańskie Liceum Ogólnokształcące	80-037 Małomiejska 58	Orunia-św. Wojciech-Lipce
6	I Gdańskie Liceum Katolickie im. św. Wojciecha	80-288 Piecewska 9	Piecki-Migowo
7	Liceum Ogólnokształcące TE Vizja z Oddziałami Dwujęzycznymi	80-126 Piekarnicza 16 B	Piecki-Migowo
8	Akademiczne Liceum Ogólnokształcące Lingwista	80-866 Gdyńskich Kosynierów 11	Śródmieście
9	Ateneum-Liceum Akademiczne	80-802 3 Maja 25 A	Śródmieście
10	Gdańskie Szkoły Autonomiczne Gdańskie Liceum Autonomiczne	80-842 Osiek 11/12	Śródmieście
11	I Liceum Ogólnokształcące CN-B w Gdańsku	80-409 Biskupia 24 B	Śródmieście
12	Akademiczne Liceum Ogólnokształcące dla Młodzieży w Gdańsku	80-444 Aleja Legionów 13A 80-423 biuro: B. Chrobrego 36 A/13	Wrzeszcz Dolny
13	Liceum Ogólnokształcące TEB Edukacja	80-264 Romana Dmowskiego 16 A	Wrzeszcz Górny
14	Liceum Akademii Dobrej Edukacji im. Macieja Płażyńskiego	80-350 Chłopska 64	Żabianka-Wejhera-Jelitkowo- Tysiąclecia
15	Liceum Ogólnokształcące Collegium Gedanense	80-335 Sztormowa 9	Żabianka-Wejhera-Jelitkowo- Tysiąclecia

### Notatki

# Edukacja dziecka ze specjalnymi potrzebami edukacyjnymi

Dzieci ze specjalnymi potrzebami edukacyjnymi to przede wszystkim dzieci uzdolnione oraz te, które mają problemy ze zdrowiem, są niedostosowane społecznie lub zagrożone niedostosowaniem społecznym. Mogą one wiele osiągnąć, ale potrzebują **specjalistycznego podejścia**. Warto poświęcić im szczególną uwagę i umiejętnie wspomagać ich rozwój.

Jeżeli Twoje dziecko jest **niepełnosprawne** to może uczyć się w:

- przedszkolach (ogólnodostępnych, ogólnodostępnych z oddziałami integracyjnymi, integracyjnych, ogólnodostępnych z oddziałami specjalnymi, specjalnych)
- oddziałach przedszkolnych w szkołach podstawowych
- innych formach wychowania przedszkolnego
- szkołach podstawowych i ponadpodstawowych (ogólnodostępnych, ogólnodostępnych z oddziałami integracyjnymi, integracyjnych, ogólnodostępnych z oddziałami specjalnymi, specjalnych, w tym szkołach specjalnych przysposabiających do pracy)

- specjalnych ośrodkach szkolno-wychowawczych
- ośrodkach rewalidacyjno-wychowawczych



W wyborze właściwego miejsca pomagają publiczne poradnie psychologiczno-pedagogiczne wydając orzeczenia o potrzebie kształcenia specjalnego wraz z diagnozą oraz informacją o zalecanym typie placówki.

Jeżeli Twoje dziecko jest **zagrożone niedostosowaniem społecznym lub niedostosowane społecznie**, to może uczyć się w:

- szkołach podstawowych i ponadpodstawowych (ogólnodostępnych, ogólnodostępnych z oddziałami integracyjnymi, integracyjnymi)
- młodzieżowych ośrodkach wychowawczych (dzieci i młodzież niedostosowana społecznie)
- młodzieżowych ośrodkach socjoterapii (dzieci i młodzież zagrożona niedostosowaniem społecznym)
- specjalnych ośrodkach wychowawczych (dzieci i młodzież zagrożona niedostosowaniem społecznym)



### Czy wiesz, że?

Kształcenie uczniów niepełnosprawnych, z autyzmem, niedostosowanych społecznie i zagrożonych niedostosowaniem społecznym może być prowadzone do końca roku szkolnego w tym roku kalendarzowym, w którym uczeń kończy:

- **18. rok życia** – w przypadku szkoły podstawowej
- **24. rok życia** – w przypadku szkoły ponadpodstawowej

Miasto Gdańsk zapewnia uczniom możliwość kształcenia specjalnego do momentu, w którym osiągną wskazany wyżej wiek poprzez zapewnienie im miejsc w szkołach położonych najbliżej miejsca zamieszkania.

W przypadku niektórych placówek, np. młodzieżowych ośrodków wychowawczych lub młodzieżowych ośrodków socjoterapii, oznacza to, że najbliższą szkołą jest szkoła znajdująca się na terenie innej gminy, powiatu lub województwa.

Uczniowie niepełnosprawni w stopniu umiarkowanym lub znacznym oraz z niepełnosprawnościami sprzężonymi (w tym niepełnosprawnością intelektualną) mają ponadto zapewniony przez Miasto Gdańsk bezpłatny transport i opiekę w czasie przewozu do najbliższej szkoły.

Jeśli Twoje dziecko przebywa w szpitalu lub posiada dolegliwości powodujące **niezdolność do nauki w warunkach szkoły**, to może uczyć się:

- w tzw. szkole przyszpitalnej, gdzie edukacja jest realizowana na terenie szpitala oraz w sposób wspomagający proces leczenia
- realizując nauczanie indywidualne w domu



Jeśli Twoje dziecko jest **szczególnie uzdolnione**, to w ramach szkoły ogólnodostępnej może:

- wybrać ścieżkę kształcenia zgodną ze swoimi zdolnościami, np. sportowymi, językowymi, artystycznymi
- zostać objęte indywidualnym tokiem nauczania (ITN), który umożliwia przyspieszone ukończenie poszczególnych etapów kształcenia według systemu innego niż udział w obowiązkowych zajęciach edukacyjnych
- realizować indywidualny program nauki (IPN), który umożliwia rozwijanie wiedzy ucznia podczas obowiązkowych zajęć edukacyjnych w obszarach, w których wykazuje on wyższe od przeciętnych predyspozycje do nauki
- brać udział w konkursach i olimpiadach przedmiotowych
- uzyskać stypendium za wyniki w nauce, osiągnięcia sportowe, kulturalne lub na studia zagranicą



### Czy wiesz, że?

Jeśli Twoje dziecko ma bardzo dobre wyniki w nauce lub posiada osiągnięcia w dziedzinie kultury i sztuki, sportowe, może uzyskać stypendium na dalszy rozwój. Sprawdź odpowiednie procedury na stronie [www.bip.gdansk.pl/proceduryurzedowe](http://www.bip.gdansk.pl/proceduryurzedowe).

**Publiczne samorządowe**

Lp.	Nazwa placówki	Dla kogo	Adres	Dzielnica	Telefon
<b>Szkoły dla dzieci i młodzieży przebywających w szpitalach</b>					
1	Szkoła Podstawowa nr 90 (przy Uniwersyteckim Centrum Klinicznym)	dla dzieci będących pacjentami Uniwersyteckiego Centrum Klinicznego oraz Pomorskiego Centrum Chorób Zakaźnych i Gruźlicy w Gdańsku oraz dzieci przewlekle chorych z wadami wzroku, słuchu, z różnymi rodzajami i stopniami niepełnosprawności fizycznej i umysłowej, z chorobami onkologicznymi, nefrologicznymi, endokrynologicznymi i innymi	80-211 Gdańsk, ul. Dębinki 7	Aniołki	58 301 71 12
2	Szkoła Podstawowa nr 10 (przy Szpitalu Dziecięcym Polanki im. M. Piłczyńskiego)	dla dzieci przewlekle chorych na górne drogi oddechowe i gruźlicę, przebywające na leczeniu szpitalnym	80-308 Gdańsk, ul. Polanki 119	Oliwa	58 554 31 55
3	Szkoła Podstawowa nr 9	dla dzieci i młodzieży przebywających na leczeniu szpitalnym w zakładach opieki zdrowotnej w Gdańsku	80-803 Gdańsk, ul. Nowe Ogrody 1/6	Śródmieście	58 302 66 50
<b>Szkoła dla dzieci i młodzieży niedostosowanych społecznie lub zagrożonych niedostosowaniem społecznym</b>					
4	Szkoła Podstawowa nr 28	dla dzieci i młodzieży w normie intelektualnej wymagającej stosowania specjalnej organizacji nauki, metod pracy i wychowania oraz specjalistycznej pomocy psychoedukacyjnej posiadających orzeczenie z publicznej poradni psychologiczno-pedagogicznej o potrzebie kształcenia specjalnego z uwagi na zagrożenie niedostosowaniem społecznym lub niedostosowanych społecznie	80-680 Gdańsk, ul. Tęczowa 1	Wyspa Sobieszewska	58 344 59 17
<b>Szkoły i przedszkola dla dzieci i młodzieży z niepełnosprawnościami, chorobami psychicznymi, zaburzeniami psychicznymi i emocjonalnymi oraz z autyzmem</b>					
5	Przedszkole Specjalne nr 78 w Specjalnym Ośrodku Szkolno-Wychowawczym nr 2	dla dzieci i młodzieży niepełnosprawnej intelektualnie w stopniu umiarkowanym, znacznym i głębokim oraz z niepełnosprawnościami sprzężonymi	80-544 Gdańsk, ul. ks. Mariana Góreckiego 16	Nowy Port	58 343 03 21
6	Szkoła Podstawowa Specjalna nr 78 w Specjalnym Ośrodku Szkolno-Wychowawczym nr 2	dla dzieci i młodzieży niepełnosprawnej intelektualnie w stopniu umiarkowanym, znacznym i głębokim oraz z niepełnosprawnościami sprzężonymi	80-544 Gdańsk, ul. ks. Mariana Góreckiego 16	Nowy Port	58 343 03 21
7	Szkoła Specjalna Przystosowująca do Pracy nr 1 w Specjalnym Ośrodku Szkolno-Wychowawczym nr 2	dla młodzieży niepełnosprawnej intelektualnie w stopniu umiarkowanym, znacznym i głębokim oraz z niepełnosprawnościami sprzężonymi	80-544 Gdańsk, ul. ks. Mariana Góreckiego 16	Nowy Port	58 343 03 21
8	Branżowa Szkoła Specjalna I stopnia nr 20 w Zespole Szkół Specjalnych nr 2	dla młodzieży z lekkim stopniem niepełnosprawności intelektualnej <b>Zawody:</b> pracownik pomocniczy obsługi hotelowej, pracownik pomocniczy krawca, asystent fryzjera, kucharz, introligator, sprzedawca	80-312 Gdańsk, ul. Wita Stwosza 23	Oliwa	58 552 09 94
9	Szkoła Specjalna Przystosowująca do Pracy nr 2 w Zespole Szkół Specjalnych nr 2	dla młodzieży z umiarkowanym stopniem niepełnosprawności intelektualnej	80-312 Gdańsk, ul. Wita Stwosza 23	Oliwa	58 552 09 94
10	Szkoła Podstawowa Specjalna nr 37	dla dzieci z niepełnosprawnością intelektualną w stopniu lekkim i umiarkowanym oraz niepełnosprawnościami sprzężonymi	80-332 Gdańsk, ul. Piastowska 35/37	Przymorze Małe	58 558 31 13
11	Przedszkole nr 40 dla Dzieci ze Specjalnymi Potrzebami Edukacyjnymi	dla dzieci z niepełnosprawnością intelektualną, z niepełnosprawnościami sprzężonymi, z niepełnosprawnością ruchową (z afazją), z zespołem Downa, z autyzmem	80-337 Gdańsk, al. Rzeczypospolitej 11A	Przymorze Wielkie	58 559 00 25



12	Przedszkole Specjalne nr 72 o Profilu Terapeutycznym w Zespole Szkolno -Przedszkolnym nr 1		80-371 Gdańsk, ul. Jagiellońska 14	Przymorze Wielkie	58 553 20 21
13	Specjalny Ośrodek Rewalidacyjno-Wychowawczy dla Dzieci i Młodzieży z Autyzmem	dla dzieci i młodzieży z autyzmem i niepełnosprawnościami sprzężonymi	80-379 Gdańsk, ul. Prezydenta Lecha Kaczyńskiego 28	Przymorze Wielkie	58 553 40 32
14	Szkoła Podstawowa Specjalna nr 26	dla dzieci z niepełnosprawnością intelektualną w stopniu lekkim oraz uczniów posiadających orzeczenie o potrzebie kształcenia specjalnego, dla dzieci z upośledzeniem umysłowym w stopniu umiarkowanym i znacznym, z autyzmem i niepełnosprawnościami sprzężonymi	80-882 Gdańsk, ul. Karpia 1	Śródmieście	58 301 24 48
15	Przedszkole nr 77 dla Dzieci z Porażeniem Mózgowym	dla dzieci z niepełnosprawnością ruchową, obok niepełnosprawności ruchowej mogą współwystępować: a) opóźniony rozwój intelektualny b) różne stopnie upośledzenia umysłowego c) zaburzenia mowy i wymowy d) zaburzenia widzenia i wady wzroku e) niedosłuch f) padaczka	80-307 Gdańsk, ul. Abrahama 12/14	VII Dwór	58 559 06 07
16	Szkoła Podstawowa nr 91 w Zespole Szkół Ogólnokształcących nr 9	dla dzieci dotkniętych chorobami psychicznymi, zaburzeniami psychicznymi i emocjonalnymi	80-282 Gdańsk, ul. Srebrniki 17	Wrzeszcz Górny	58 345 22 56 58 524 76 07
17	XXV Liceum Ogólnokształcące w Zespole Szkół Ogólnokształcących nr 9	dla młodzieży dotkniętej chorobami psychicznymi, zaburzeniami psychicznymi i emocjonalnymi	80-282 Gdańsk, ul. Srebrniki 17	Wrzeszcz Górny	58 345 22 56 58 524 76 07
18	Branżowa Szkoła Specjalna I stopnia nr 19 w Zespole Szkół Specjalnych nr 1	dla młodzieży z lekkim stopniem niepełnosprawności <b>Zawody:</b> pracownik pomocniczy obsługi hotelowej, blacharz samochodowy, kucharz, ślusarz, cukiernik, mechanik – monter maszyn i urządzeń	80-251 Gdańsk, ul. Stefana Batorego 26	Wrzeszcz Górny	58 341 23 63
19	Szkoła Podstawowa Specjalna nr 63 w Zespole Szkół Specjalnych nr 1	Szkoła Podstawowa dla dzieci z niepełnosprawnością intelektualną w stopniu lekkim i umiarkowany	80-251 Gdańsk, ul. Stefana Batorego 26	Wrzeszcz Górny	58 341 23 63

## Niepubliczne

Lp.	Nazwa placówki	Adres	Dzielnica
1	Niepubliczna Szkoła Przystosowująca do Pracy	80-371 ul. Jagiellońska 11	Przymorze Wielkie
2	Instytut Wspomagania Rozwoju Dziecka Przedszkole Specjalne dla Dzieci z Zaburzeniem Autystycznym	80-114 Jacka Malczewskiego 139	Siedlce
3	Przedszkole dla Dzieci Niewidomych w Sobieszewie	80-680 Przeglasińska 29	Wyspa Sobieszewska



## Publiczne samorządowe

Lp.	Placówka	Dyscyplina sportu	Adres	Dzielnica	Telefon
1	Szkoła Podstawowa Mistrzostwa Sportowego nr 94 w Zespole Szkół Ogólnokształcących nr 6	Żeglarstwo Wioślarstwo Kajakarstwo	80-759 Gdańsk ul. Głęboka 11	Śródmieście	58 346 38 21
2	XXI Sportowe Liceum Ogólnokształcące w Ogólnokształcących Szkołach Sportowych	Hokej na lodzie Piłka nożna Piłka siatkowa	80-396 Gdańsk ul. Kołobrzeska 77	Przymorze Wielkie	58 557 17 41
3	Szkoła Mistrzostwa Sportowego nr 2 w Zespole Kształcenia Podstawowego i Gimnazjalnego nr 33	Piłka siatkowa	80-396 Gdańsk ul. Kołobrzeska 75	Przymorze Wielkie	58 557 26 80
4	Szkoła Podstawowa Mistrzostwa Sportowego nr 93 w Zespole Szkół Mistrzostwa Sportowego	Pływanie Gimnastyka	80-354 Gdańsk ul. Subistawa 22	Żabianka - Wejhera - Jelitkowo - 1000lecia	58 557 94 45
5	Szkoła Podstawowa nr 75 w Zespole Szkół Sportowych i Ogólnokształcących	Piłka nożna Gimnastyka Lekkoatletyka Pływanie Judo	80-354 Gdańsk ul. Subistawa 22	Żabianka - Wejhera - Jelitkowo - 1000lecia	58 557 94 45
6	XI Liceum Ogólnokształcące Szkoła Mistrzostwa Sportowego w Zespole Szkół Mistrzostwa Sportowego	Gimnastyka Lekkoatletyka Pływanie	80-354 Gdańsk ul. Subistawa 22	Żabianka - Wejhera - Jelitkowo - 1000lecia	58 557 94 45
7	XII Liceum Ogólnokształcące z klasami sportowymi w Zespole Szkół Sportowych i Ogólnokształcących	Judo Koszykówka Lekkoatletyka Piłka nożna Pływanie Łyżwiarstwo figurowe Tenis stołowy	80-354 Gdańsk ul. Subistawa 22	Żabianka - Wejhera - Jelitkowo - 1000lecia	58 557 94 45



## Niepubliczne

Lp.	Nazwa placówki	Adres	Dzielnica
1	Niepubliczne Liceum Ogólnokształcące Szkoła Mistrzostwa Sportowego Związku Piłki Ręcznej	80-396 Kołobrzeska 77	Przymorze Wielkie
2	Szkoła Mistrzostwa Sportowego Liceum Ogólnokształcące Marcina Gortata w Gdańsku	80-462 Janusza Meissnera 9	Zaspa Rozstaje

# Rozwój Gdańskiej Platformy Edukacyjnej

- zmiany usprawniające poruszanie się po GPE, np. nazwa “dziennik elektroniczny” zamiast UONET+. w celu skutecznego wykorzystania dostępnych już narzędzi komunikacyjnych;
  - komunikator dostępny poprzez dziennik elektroniczny będzie posiadał więcej funkcjonalności znanych z tradycyjnej poczty, np. możliwość przesyłania załączników;
  - bardziej przyjazny dziennik elektroniczny, na wzór dziennika papierowego, np. poprzez możliwość łatwiejszego wydobywania danych;
  - poszerzenia funkcjonalności GPE o moduł umożliwiający zadawanie, wykonywanie i ocenianie zadań i prac domowych online przy obowiązku wykonania wraz z pierwszym logowaniem badania umiejętności danego ucznia, co przy powtórzonym badaniu na koniec pokaże istotną zmianę w przyroście wiedzy tego ucznia;
- Rozbudowa Gdańskiej Platformy Edukacyjnej** pozwoli na precyzyjne docieranie z informacją do konkretnej grupy odbiorców, a wraz z ujednoczonymi adresami www i **stro-ną dladanszczan.pl** otrzymamy bardzo rozbudowaną i spójną politykę komunikacyjną.



# Dokształcanie i doskonalenie nauczycieli i dyrektorów – wsparcie liderów edukacji





# Dodatkowe zajęcia i aktywności sportowo-rekreacyjne



<p><b>Oferta</b>  <b>Gdańskiego Ośrodka Sportu</b>                  ul. Traugutta 29, 80-221 Gdańsk                  tel.: 58 524 34 73, 501 596 316                  e-mail: biuro@sportgdansk.pl                  www.sportgdansk.pl                  FB/GdanskiOsrodekSportu</p>	<p><b>dla uczniów gdańskich szkół i przedszkoli</b></p>	<p><b>kontakt</b></p>
<p><b>STS Generał Zaruski</b></p>	<p><b>rejsy dla placówek edukacyjnych i grup zorganizowanych realizujących programy wychowania morskiego:</b></p> <ul style="list-style-type: none"> <li>• rejs 1-dniowy</li> <li>• rejs 7-10-dniowy</li> <li>• odwiedziny u Zaruskiego</li> <li>• kurs "ABC żeglarstwa"</li> <li>• ferie zimowe na Zaruskim</li> <li>• Gdańska Szkoła pod Żaglami</li> <li>• "Poznaj Generała" - rejs promocyjny</li> </ul>	<p><a href="http://www.zaruski.pl">www.zaruski.pl</a>                  FB/Gdansk.Ratuje.Zaglowiec</p>
<p><b>pływalnie</b>                  Chełm/Osowa/Orunia/Stogi                  (od I kw. 2018)</p>	<p><b>pływalnie udostępniane bezpłatnie szkołom w ramach zajęć WF od poniedziałku do piątku w godzinach 7:00 – 16:00:</b></p> <ul style="list-style-type: none"> <li>• elektroniczna sprzedaż biletów w Chełmie, Osowej, Oruni i Stogach</li> <li>• nowa sauna na pływalni Chełm, Oruni i Stogi</li> <li>• jeszcze więcej imprez sportowych i okolicznościowych na pływalniach</li> <li>• w niedzielne poranki bezpłatne zajęcia „Aktywuj się w ratownictwie” (bez Oruni i bez Stogów)</li> <li>• w I kwartale 2018 otwarcie nowej pływalni na Stogach</li> <li>• w ferie zimowe promocyjne ceny wejścia dla uczniów</li> </ul>	<p><a href="http://www.plywalniagdansk.pl">www.plywalniagdansk.pl</a></p>
<p><b>imprezy sportowo – rekreacyjne</b></p>	<p><b>Gdańsk Maraton – 13-14.04.2019:</b></p> <ul style="list-style-type: none"> <li>• <b>konkurs kibicowania dla szkół i klubów sportowych</b></li> </ul> <p>wspieranie uczestników na trasie maratonu poprzez przygotowanie i realizację najciekawszych i najgłośniejszych stref kibicowania (do wygrania nagrody w postaci bonów zakupowych do sklepów sportowych o łącznej wartości 15 tys. zł)</p> <ul style="list-style-type: none"> <li>• bieg dla dzieci</li> </ul>	<p><a href="http://www.gdanskmaraton.pl">www.gdanskmaraton.pl</a></p>
<p><b>imprezy sportowo – rekreacyjne</b></p>	<p><b>Wakacja w Mieście/ Ferie zimowe w Mieście – na sportowo:</b>                  m.in.: turnieje piłkarskie, zajęcia z tenisa, jogi, zumbi, skimbordingu, zawody lekkoatletyczne, turnieje siatkarskie</p> <p><b>pozostałe imprezy sportowo-rekreacyjne przewidujące udział dzieci i młodzieży szkolnej w poszczególnych kategoriach bezpośrednio lub pośrednio poprzez współpracę z klubami sportowymi:</b></p> <ul style="list-style-type: none"> <li>• Triathlon Gdańsk dla dzieci</li> <li>• Gdański Tour Bikerów</li> <li>• Gdański Test Coopera</li> </ul> <p>27-28.09.2018</p> <ul style="list-style-type: none"> <li>• turnieje piłkarskie np. Klubowe Mistrzostwa Gdańska</li> <li>• festyn rodzinny Aktywuj się w Gdańsku</li> </ul>	<p><a href="http://www.sportgdansk.pl/aktualnosc">www.sportgdansk.pl/aktualnosc</a>                  FB/GdanskiOsrodekSportu</p>



<b>imprezy sportowo – rekreacyjne</b>	<ul style="list-style-type: none"> <li>• Dni Otwarte Stadionu Lekkoatletycznego i Rugby – Kompleks Sportowy Grunwaldzka 244</li> <li>• XC Gdańsk</li> <li>• Gdańsk Streetball Challenge</li> <li>• Nordic Walking</li> </ul>	
<b>zajęcia profilaktyki bezpiecznej kąpieli</b>	<p><b>bezpłatne warsztaty dla przedszkolaków i uczniów gdańskich szkół dotyczące profilaktyki bezpiecznej kąpieli:</b></p> <ul style="list-style-type: none"> <li>• zagrożenia, jakie mogą spotkać w czasie odpoczynku nad wodą czy na lodzie</li> <li>• jak działa sprzęt ratowniczy</li> <li>• podstawy pierwszej pomocy</li> <li>• charakterystyka pracy gdańskich ratowników wodnych, a także psów ratowniczych</li> </ul> <p><b>dotychczas promowane inne akcje, m.in.:</b></p> <ul style="list-style-type: none"> <li>• <b>“Mamo tu jestem”</b> – bezpłatny kolportaż opasek na rękę dzieci, na których umieszcza się numer telefonu do opiekuna</li> <li>• <b>“Bezpieczna woda”</b> – darmowy kolportaż ulotek i broszur promujących bezpieczny wypoczynek nad wodą</li> <li>• <b>“Zostań ratownikiem”</b> i <b>“Zimowa szkoła ratownictwa”</b> – bezpłatne zajęcia dla dzieci z nauki pływania z elementami ratownictwa wodnego, przygotowujące do kursów na stopień Młodszego Ratownika</li> </ul>	<p><a href="http://www.kapieliskagdansk.pl">www.kapieliskagdansk.pl</a></p> 
<b>baza obiektów sportowo-rekreacyjnych administrowanych przez Gdański Ośrodek Sportu lub Wydział Rozwoju Społecznego UMG</b>	<p>GOS jako administrator miejskich obiektów sportowych zaprasza do współpracy szkoły i placówki oświatowe w celu udostępnienia obiektów sportowych na potrzeby realizacji zajęć WF, o ile obłożenie obiektu przez inne podmioty będzie to umożliwiało</p>	<p><b>lista obiektów GOS:</b>  <a href="http://www.sportgdansk.pl/obiekty">www.sportgdansk.pl/obiekty</a></p> <p><b>boiska szkolne WRS:</b>  <a href="http://www.gdansk.pl/urzad-miejski/wydzialrozwoju-spolecznego/Nowe-boiskanowe-mozliwosci-Zasady-korzystania-znowych-obiektow,a,17104">www.gdansk.pl/urzad-miejski/wydzialrozwoju-spolecznego/Nowe-boiskanowe-mozliwosci-Zasady-korzystania-znowych-obiektow,a,17104</a></p>



<b>Oferta Gdańskiego Zespołu Schronisk i Sportu Szkolnego,</b> Al. Grunwaldzka 244, 80-314 Gdańsk, tel. 58 520 68 50 email: <a href="mailto:biuro@ssm.gda.pl">biuro@ssm.gda.pl</a>	<b>dla uczniów gdańskich szkół i przedszkoli</b>	<b>kontakt</b>
<b>Zajęcia pozaszkolne/zajęcia sportowe, rekreacyjne i turystyczne</b>	lekkoatletyka, siatkówka, piłka nożna, gimnastyka korekcyjna i kompensacyjna, pływanie korekcyjne, nauka pływania, pływanie synchroniczne, smocze łodzie, cheerleaders, turystyka	tel. 58 346 03 03/ <a href="mailto:zajecia@ssm.gda.pl">zajecia@ssm.gda.pl</a> / <a href="http://www.gzsiss.pl">www.gzsiss.pl</a>
<b>Imprezy integracyjno-rekreacyjne z noclegiem „Pierwsze koty za płoty”</b>	warsztaty animacji czasu wolnego	tel. 604 162 316/ <a href="mailto:pracownia@ssm.gda.pl">pracownia@ssm.gda.pl</a> / <a href="http://www.gzsiss.pl">www.gzsiss.pl</a>
<b>Gdańska Olimpiada Młodzieży</b>	rozgrywki sportowe międzyszkolne dla dzieci i młodzieży szkół Miasta Gdańska	tel. 660 426 764/ <a href="mailto:p.wozniak@gokf.gda.pl">p.wozniak@gokf.gda.pl</a> / <a href="http://www.gzsiss.pl">www.gzsiss.pl</a>
<b>Program profilaktyczny „Żyj z pasją”</b>	zajęcia sportowe, rekreacyjne i turystyczne	tel. 58 346 03 03/ <a href="mailto:zajecia@ssm.gda.pl">zajecia@ssm.gda.pl</a> / <a href="http://www.gzsiss.pl">www.gzsiss.pl</a>
<b>Zajęcia pozaszkolne „Mój sport, moja dzielnica”</b>	zajęcia sportowe, rekreacyjne i turystyczne	tel. 58 346 03 03/ <a href="mailto:zajecia@ssm.gda.pl">zajecia@ssm.gda.pl</a> / <a href="http://www.gzsiss.pl">www.gzsiss.pl</a>
<b>Dzielnicowe Centra Sportu</b>	zajęcia sportowe i rekreacyjne dla całych rodzin, osób w różnym wieku i na zróżnicowanym poziomie aktywności	tel. 660 710 011/ <a href="mailto:dcs@ssm.gda.pl">dcs@ssm.gda.pl</a> / <a href="http://www.gzsiss.pl">www.gzsiss.pl</a>
<b>Gdańskie Centrum Mediacji Szkolnej i Rówieśniczej</b>	oferta skierowana do uczniów, nauczycieli i rodziców szkół Miasta Gdańska	tel. 58 344 06 38/ <a href="mailto:mediacjedlaszkoly@ssm.gda.pl">mediacjedlaszkoly@ssm.gda.pl</a> / <a href="http://www.gzsiss.pl">www.gzsiss.pl</a>

# Dodatkowe zajęcia i aktywności kulturalne



## przedszkola, szkoła podstawowa I-III

### „Jasiek i Małgośka, czyli uważaj robaczku!”

Zartobliwa opowieść dla dzieci od 4 lat nawiązuje do znanej baśni braci Grimm, ucząc dzieci samodzielności, a jednocześnie ostrożności. Po spektaklu spotkanie z edukatorami ze Straży Miejskiej o podstawowych zasadach bezpieczeństwa.

### „Z pamiętnika chomika”

Spektakl dotyczący opiekania się zwierzętami. Po spektaklu spotkanie z pracownikami Schroniska dla bezdomnych zwierząt Promyk.

## gimnazja, szkoły licealne (historia, WOS lub język polski)

### „Bunt” – rewolucja zwierząt

Adaptacja ostatniej powieści Władysława Reymonta, napisanej 21 lat przed Folwarkiem zwierzęcym George’a Orwella historii buntu zwierząt przeciwko ludziom. Pokazuje mechanizmy i zagrożenia rewolucji. Poprzedzona wprowadzeniem.



## przedszkola, klasy I-III SP, klasy IV-VI SP, klasy VII-VIII SP

### gimnazja, szkoły średnie, nauczyciele, wychowcy, animatorzy kultury

#### Pracownia artystyczna

warsztaty tworzenia dzieła plastycznego z różnymi technikami ceramicznymi i linorytem oraz zapoznanie ich uczestników z aktualną wystawą w Gdańskiej Galerii Güntera Grassa



## PRZEDSZKOLA

Przedszkolaków zapraszamy na zajęcia, które odbywają się w Wydziale Zabaw – sali specjalnie przeznaczonych dla najmłodszych dzieci! Podczas godzinowego pobytu uczestnicy będą mieli możliwość skorzystać zarówno ze swobodnej zabawy w sali, jak i tematycznej animacji z edukatorem.

### MUZYCZNY REJS

metody: pogadanka, praca w grupach, różne metody plastyczne, pokaz

## DZIEŃ W STOCZNI

metody: ekspresja twórcza, praca w grupach, gry i zabawy dydaktyczne, różne metody plastyczne

### WODA CZY ŁĄD?

metody: pogadanka, praca w grupach, praca indywidualna, gry i zabawy dydaktyczne, ćwiczenia z mapą

## SZKOŁY PODSTAWOWE KL. 0-7

### KLASA 0

#### ZBUDUJMY RAZEM STATEK

metody: praca w grupach, burza mózgów, analiza przedmiotów, gry i zabawy dydaktyczne

#### KLUB NADMORSKICH ODKRYWCÓW

metody: praca w grupach, burza mózgów, metoda stawiania zadań, gry i zabawy dydaktyczne

#### ZGRANA PACZKA

metody: opowiadanie, praca w grupach, różne metody plastyczne, gry i zabawy dydaktyczne

#### LEŚNA PRZYGODA

metody: praca w grupach, pogadanka, gry dydaktyczne, prace społecznie użyteczne, metoda stawiania zadań, przestrzeń ogrodu zimowego

### KLASA 1

#### ZBUDUJMY RAZEM STATEK

metody: praca w grupach, burza mózgów, analiza przedmiotów, gry i zabawy dydaktyczne

#### KLUB NADMORSKICH ODKRYWCÓW

metody: opowiadanie, praca w grupach, burza mózgów, metoda stawiania zadań, gry i zabawy dydaktyczne

#### LEŚNA PRZYGODA

metody: praca w grupach, pogadanka, gry dydaktyczne, prace społecznie użyteczne, metoda stawiania zadań, przestrzeń ogrodu zimowego

#### PODRÓŻ Z PRZYGODAMI

metody: opowiadanie historii, praca indywidualna, praca w grupach, różne metody plastyczne, korzystanie z narzędzi w przestrzeni wystawy, zabawy konstrukcyjne, zwiedzanie sal A i B wystawy stałej

#### ODKRYWCY PRZESZŁOŚCI

metody: pogadanka, praca indywidualna, praca w grupach, różne metody plastyczne, analiza przedmiotów, pola skojarzeń, zwiedzanie sali B wystawy stałej

#### ZGRANA PACZKA

metody: opowiadanie, praca w grupach, różne metody plastyczne, gry i zabawy dydaktyczne



## **KLASA 2**

### **DALEKOMORSKIE PODRÓŻE**

metody: pogadanka, analogia, praca w grupach, gry i zabawy dydaktyczne, ćwiczenia z mapą

### **BRYGADZIŚCI**

metody: praca w grupach, gry i zabawy dydaktyczne, burza mózgów, analiza przedmiotów, różne metody plastyczne

### **PODRÓŻ Z PRZYGODAMI**

metody: opowiadanie historii, praca indywidualna, praca w grupach, różne metody plastyczne, korzystanie z narzędzi w przestrzeni wystawy, zabawy konstrukcyjne, zwiedzanie sali A i B na wystawie stałej

### **LEŚNA PRZYGODA**

metody: praca w grupach, pogadanka, gry dydaktyczne, praca społecznie użyteczne, metoda stawiania zadań, przestrzeń ogrodu zimowego

### **ODKRYWCY PRZESZŁOŚCI**

metody: pogadanka, praca indywidualna, praca w grupach, różne metody plastyczne, analiza przedmiotów, pola skojarzeń, zwiedzanie sali B wystawy stałej

### **ZGRANA PACZKA**

metody: opowiadanie, praca w grupach, różne metody plastyczne, gry i zabawy dydaktyczne

## **KLASA 3**

### **DALEKOMORSKIE PODRÓŻE**

metody: pogadanka, analogia, praca w grupach, gry i zabawy dydaktyczne, ćwiczenia z mapą

### **BRYGADZIŚCI**

metody: praca w grupach, gry i zabawy dydaktyczne, burza mózgów, analiza przedmiotów, różne metody plastyczne

### **MŁODZI DETEKTYWI**

metody: opowiadanie historii, aktywne słuchanie, praca w grupach, korzystanie z narzędzi interaktywnych w przestrzeni wystawy, ćwiczenie z mapą, analiza materiałów zdjęciowych, zwiedzanie sal A, B, D, E na wystawie stałej

### **ALFABET WOLNOŚCI**

metody: aktywne słuchanie, burza mózgów, praca w grupach, różne metody plastyczne, gry i zabawy dydaktyczne, zwiedzanie sali F na wystawie stałej

### **RAMIĘ W RAMIĘ**

metody: opowiadanie, burza mózgów, dyskusja, praca w grupach, różne metody plastyczne, symulacja, zwiedzanie sal C i G na wystawie stałej

### **JA, TY, MY**

metody: aktywne słuchanie, burza mózgów, gry i zabawy dydaktyczne, praca w grupach, zwiedzanie sali C na wystawie stałej

## **KLASA 4**

### **MŁODZI DETEKTYWI**

metody: opowiadanie historii, aktywne słuchanie, praca w grupach, korzystanie z narzędzi interaktywnych w przestrzeni wystawy, ćwiczenie z mapą, analiza materiałów zdjęciowych, zwiedzanie sal A, B, D, E na wystawie stałej

### **BOHATEROWIE SOLIDARNOŚCI**

metody: opowiadanie historii, aktywne słuchanie, praca w grupach, korzystanie z narzędzi interaktywnych w przestrzeni wystawy, analiza materiałów zdjęciowych, zwiedzanie sali A

### **ALFABET WOLNOŚCI**

metody: aktywne słuchanie, burza mózgów, praca w grupach, różne metody plastyczne, gry i zabawy dydaktyczne, zwiedzanie sali F na wystawie stałej

### **RAMIĘ W RAMIĘ**

metody: opowiadanie, burza mózgów, dyskusja, praca w grupach, różne metody plastyczne, symulacja, zwiedzanie sal C i G na wystawie stałej

### **JA, TY, MY**

metody: aktywne słuchanie, burza mózgów, gry dydaktyczne, praca w grupach, zwiedzanie sali C na wystawie stałej

## **KLASY 5-6**

### **NA TROPIE PANI S.**

metody: opowiadanie historii, aktywne słuchanie, praca w grupach, korzystanie z narzędzi interaktywnych w przestrzeni wystawy, ćwiczenie z mapą, analiza materiałów zdjęciowych, zwiedzanie wystawy stałej

### **CHCIAŁBYM BYĆ SOBA**

metody: pogadanka, aktywne słuchanie, burza mózgów, analiza materiałów zdjęciowych i przedmiotów, praca w grupach, różne techniki plastyczne

### **CODZIENNOŚĆ W PRL**

metody: opowiadanie historii, aktywne słuchanie, praca w grupach, analiza materiałów zdjęciowych, analogie, symulacje, zwiedzanie sali B i C na wystawie stałej

### **STACJA GDAŃSK STOCZNIA**

metody: opowiadanie historii, praca z mapą i kartą zadań, zwiedzanie terenów dawnej Stoczni Gdańskiej im. Lenina, Sali BHP oraz dachu ECS

## **KLASA 7**

### **RODZINNA HISTORIA**

metody: praca na wystawie stałej ECS, praca w grupie, questing

### **NARODZINY SOLIDARNOŚCI**

metody: analiza materiałów źródłowych, praca w grupach, przekazywanie zdobytych informacji, aktywne słuchanie, zwiedzanie sali A na wystawie stałej

### **LATA 80. - CODZIENNOŚĆ PRL**

metody: analiza materiałów źródłowych i ikonograficznych, symulacja, praca w grupach, zwiedzanie sal B i C na wystawie stałej

### **PRZEKRACZAJĄC GRANICE**

metody: aktywne słuchanie, symulacja, praca z materiałem źródłowym, metaplan, mapa pojęciowa, drzewo decyzyjne, zwiedzanie sali D na wystawie stałej

### **STACJA GDAŃSK STOCZNIA**

metody: opowiadanie historii, praca z mapą i kartą zadań, zwiedzanie terenów dawnej Stoczni Gdańskiej im. Lenina, Sali BHP oraz dachu ECS

### **SZKOŁY GIMNAZJALNE**

#### **RODZINNA HISTORIA**

metody: praca na wystawie stałej ECS, praca w grupie, questing

#### **GRUDZIEŃ '70**

metody: metoda biograficzna, notacje, analiza materiałów źródłowych, praca w grupach, miniwykład, zwiedzanie sali B na wystawie stałej

#### **NARODZINY SOLIDARNOŚCI**

metody: analiza materiałów źródłowych, praca w grupach, przekazywanie zdobytych informacji, aktywne słuchanie, zwiedzanie sali A na wystawie stałej

#### **STAN WOJENNY**

metody: miniwykład, oglądanie filmów dokumentalnych, analiza materiałów źródłowych, praca w grupach, burza mózgów, dyskusja, analiza SWOT, zwiedzanie sali D na wystawie stałej

#### **LATA 80. – CODZIENNOŚĆ PRL**

metody: analiza materiałów źródłowych i ikonograficznych, symulacja, praca w grupach, zwiedzanie sal B i C na wystawie stałej

#### **STEREOTYPY I UPREDZENIA**

metody: pogadanka, praca w grupach, burza mózgów, dyskusja, gry edukacyjne, analiza tekstów źródłowych i materiałów ikonograficznych, zwiedzanie sali F wystawy stałej ECS

#### **PRZEKRACZAJĄC GRANICE**

metody: aktywne słuchanie, symulacja, praca z materiałem źródłowym, metaplan, mapa pojęciowa, drzewo decyzyjne, zwiedzanie sali D na wystawie stałej

#### **GRANICE WOLNOŚCI SŁOWA W INTERNECIE**

metody: miniwykład, pogadanka, praca w grupach, analiza materiałów źródłowych, symulacja, gra edukacyjna, zwiedzanie sali D i F wystawy stałej ECS

#### **STACJA GDAŃSK STOCZNIA**

metody: opowiadanie historii, praca z mapą, analiza materiałów ikonograficznych, zwiedzanie terenów dawnej Stoczni Gdańskiej im. Lenina, Sali BHP oraz dachu ECS

### **SZKOŁY PONADGIMNAZJALNE**

#### **GRUDZIEŃ '70**

metody: metoda biograficzna, notacje, analiza materiałów źródłowych, praca w grupach, miniwykład, zwiedzanie sali B na wystawie stałej

### **NARODZINY SOLIDARNOŚCI**

metody: analiza materiałów źródłowych, praca w grupach, przekazywanie zdobytych informacji, aktywne słuchanie, zwiedzanie sali A na wystawie stałej

#### **STAN WOJENNY**

metody: miniwykład, oglądanie filmów dokumentalnych, analiza materiałów źródłowych, praca w grupach, burza mózgów, dyskusja, analiza SWOT, zwiedzanie sali D na wystawie stałej

#### **LATA 80. – CODZIENNOŚĆ PRL**

metody: analiza materiałów źródłowych i ikonograficznych, symulacja, praca w grupach, zwiedzanie sal B i C na wystawie stałej

#### **1989: ROK WIELKIEJ ZMIANY**

metody: miniwykład, praca w grupach, analiza materiałów źródłowych, korzystanie z materiałów interaktywnych na wystawie stałej, zwiedzanie sali E na wystawie stałej

#### **O RELIGII, POLITYCE I ZMIANACH NA ŚWIECIE**

metody: praca w grupie, miniwykład, prezentacja, praca na wystawie stałej ECS, zwiedzanie sali B, A i D

#### **O ZDOBYWANIU PRAW WYBORCZYCH**

metody: miniwykład, aktywne słuchanie, prezentacja multimedialna, linia czasu, praca w grupach, debata, burza mózgów, karty pracy, zwiedzanie sali E na wystawie stałej

#### **STEREOTYPY I UPREDZENIA**

metody: pogadanka, praca w grupach, burza mózgów, dyskusja, gry edukacyjne, analiza tekstów źródłowych i materiałów ikonograficznych, zwiedzanie sali F wystawy stałej ECS

#### **PRZEKRACZAJĄC GRANICE**

metody: aktywne słuchanie, symulacja, praca z materiałem źródłowym, metaplan, mapa pojęciowa, drzewo decyzyjne, zwiedzanie sali D na wystawie stałej

#### **GRANICE WOLNOŚCI SŁOWA W INTERNECIE**

metody: miniwykład, pogadanka, praca w grupach, analiza materiałów źródłowych, symulacja, gra edukacyjna, zwiedzanie sali D i F wystawy stałej ECS

#### **STACJA GDAŃSK STOCZNIA**

metody: opowiadanie historii, praca z mapą, analiza materiałów ikonograficznych, zwiedzanie terenów dawnej Stoczni Gdańskiej im. Lenina, Sali BHP oraz dachu ECS

#### **BIBLIOTECZNE ABC – LEKCJA BIBLIOTECZNA**

#### **DRUGI OBIEG. PAPIEROWA WOLNOŚĆ**

metody: elementy wykładu, prezentacja wydawnictw i źródeł informacji, dyskusja

#### **ŚLADY AGNIESZKI OSIECKIEJ**

metody: aktywne słuchanie, praca w grupach, karty pracy



### przedszkola, klasy I-III SP

#### Poranki muzyczne

cykliczne programy edukacyjne wspierające wychowanie muzyczne dzieci w kontekście zagadnień historycznych i kulturowych m.in.:

#### Z Kolędą przez wieki

Program prezentuje w warstwie muzycznej tradycyjne kolędy polskie w ujęciu historycznym. Opowiadamy o historii kolęd i świątecznych zwyczajach. Wspólnie wykonujemy kolędy w klasycznych opracowaniach.

#### Legenda Kaszubska

Najpiękniejsze pieśni kaszubskie w autorskim opracowaniu Elżbiety Kulińskiej stanowią kanwę do rozważań o historii i kulturze Kaszub. Uczymy wspólnie prezentujemy „Kaszubszcze note” oraz piosenkę finałową.

#### Patriotyczna zaduma muzyczna

Historia pieśni wojskowej – okoliczności powstania najpiękniejszych utworów na tle historii Polski.

#### Dzień dziecka – Podróże w czasie

Czas zatacza koło – dla muzyków to cofnięcie się do czasu swego dzieciństwa, dla słuchaczy okazja do wybiegnięcia w czasie do swojej dorosłości. Rozważania o zawodzie muzyka. W warstwie muzycznej utwory dziecięcych geniuszy muzycznych – W. A. Mozarta i Fr. Chopina.

**Scena otwarta dla wszystkich chętnych zakosztowania smaku publicznego występu.**

#### Ferie z Cappellą

warsztaty muzyczne połączone ze zwiedzaniem siedziby zespołu.



„Lekcje Szekspirowskie” realizowane są i będą w latach kolejnych **dla wszystkich poziomów nauczania również w języku angielskim.**

„Chemia teatru” dedykowana jest młodzieży **powyżej 13 roku życia.** Będzie on również prowadzony w przyszłości w trakcie trwania roku szkolnego.

Fundacja Theatrum Gedanense (we współpracy z GTS) w roku bieżącym otrzymała dofinansowanie na projekt **“Moc nauki ze**

**sztuki”** (wcześniej nazywany roboczco “Teatr i edukacja”) - zajęcia **dla nauczycieli, wychowawców, edukatorów i animatorów kultury** odbywają się od sierpnia do listopada 2018.



### przedszkola, klasy I-III SP

„**W królestwie**” - interaktywne przedstawienie ceremoniału koronacyjnego, obyczajów oraz urzędów dworskich.

### klasy IV-VI

„**Wiedźma wie**” Hokus pokus, czary mary... przyszłość w szklanej kuli i czarny kot na miedzy, czy są to atrybuty wiedzy? Wybierzemy się w podróż do chaty na kurzej nóżce, by dowiedzieć się, gdzie kończy się magia, a zaczyna się nauka. Bo nie taka wiedźma straszna jak ją malują.

### klasy VII-VIII SP, szkoły średnie

„**Gdańszczanin obywatelem**” - lekcja zintegrowana z materiałami wiedzy o społeczeństwie, poświęcona problematyce postaw obywatelskich: lojalności wobec władzy, służby społecznej i wzajemnych powiązań religii i państwa. Próba odpowiedzi na pytanie o korzenie współczesnej demokracji.

### Języki obce (j.angielski, j.niemiecki)

Seria przewodników po Oddziałach Muzeum Gdańska spod znaku sowy.

### Nauczyciele, wychowawcy, animatorzy

Muzeum Gdańska zaprasza trójmiejskich nauczycieli do współpracy przy tworzeniu teczek edukacyjnych dedykowanym naszym oddziałom. Wszyscy nauczyciele, którzy wezmą udział w całym procesie twórczym zostaną wymienieni jako współautorzy. Klasy prowadzone przez współautorów otrzymują bezpłatnie specjalny pakiet zajęć, w ramach prowadzonej ewaluacji.



### przedszkola, klasy I-III SP

#### Lekcje Sztuki

Oprowadzanie po wystawie oraz warsztaty plastyczne nawiązujące do aktualnej ekspozycji

### **Lekcje na życzenie**

Wybrany warsztat dopasowany do grupy wiekowej i indywidualnych potrzeb uczestników

### **Lekcje uważności**

Rozluźniające zajęcia obejmujące ćwiczenia jogi oraz elementy uważności (mindfulness)

### **KinoPort dzieciom**

Bezpłatne pokazy filmowe dla zorganizowanych **grup przed-szkolnych i szkolnych**

### **Klasy IV-VI SP**

#### **Podstawy filmu animowanego**

Warsztaty z tworzenia filmów animowanych metodą poklatkową, prowadzone przez reżysera i scenarzystę filmowego

#### **Lekcje Sztuki**

Oprowadzanie po wystawie oraz warsztaty plastyczne nawiązujące do aktualnej ekspozycji

### **Lekcje na życzenie**

Wybrany warsztat dopasowany do grupy wiekowej i indywidualnych potrzeb uczestników

### **Lekcje uważności**

Rozluźniające zajęcia obejmujące ćwiczenia jogi oraz elementy uważności (mindfulness)

### **KinoPort dzieciom**

Bezpłatne pokazy filmowe dla zorganizowanych **grup przed-szkolnych i szkolnych**

### **Klasy VII-VIII SP, gimnazja, szkoły średnie**

#### **Podstawy filmu animowanego**

Warsztaty z tworzenia filmów animowanych metodą poklatkową, prowadzone przez reżysera i scenarzystę filmowego

#### **Lekcje Sztuki**

Oprowadzanie po wystawie oraz warsztaty plastyczne nawiązujące do aktualnej ekspozycji

### **Lekcje na życzenie**

Wybrany warsztat dopasowany do grupy wiekowej i indywidualnych potrzeb uczestników

### **KinoPort dzieciom**

Bezpłatne pokazy filmowe dla zorganizowanych **grup przed-szkolnych i szkolnych**

### **Nauczyciele, wychowawcy, animatorzy**

#### **Usłyszeć obraz**

Szkolenie z audiodeskrypcji przybliżające metody opowiadania o sztuce współczesnej osobom niewidomym i niedowidzącym

## **Instytut kultury miejskiej**

### **klasy IV – VIII SP, gimnazja, szkoły średnie**

#### **Gdańskie Miniatury**

Zajęcia cykliczne w formie gry terenowej związanej z historią Gdańska, historią sztuki i budujące tożsamość lokalną. Tematyka: Kolory Gdańska – detale architektoniczne Głównego i Starego Miasta. Od IV klasy szkoły podstawowej. Terminy podawane są z miesięcznym wyprzedzeniem.

#### **Lokalni Przewodnicy i Przewodniczki**

Spacery w 6 dzielnicach Gdańska: Biskupiej Górze, Nowym Porcie, Dolnym Mieście, Oliwie, Oruni oraz Zaspie przybliżające uczniom historię, architekturę, historię codzienności ich najbliższej okolicy.

### **klasy IV – VIII SP, gimnazja, szkoły średnie**

#### **Spotkanie z Miastem**

Co to znaczy, że przestrzeń miejska jest dobrze zaprojektowana? Co to jest urbanistyka? Podczas cyklu spotkań, podczas których uczestnicy odpowiedzą na pytanie czego potrzebujemy w mieście, by dobrze się w nim czuć. Warsztaty staną się pretekstem do poznania dawnego i dzisiejszego Gdańska. Od listopada 2018.

#### **Lokalni Przewodnicy i Przewodniczki**

Spacery w 6 dzielnicach Gdańska: Biskupiej Górze, Nowym Porcie, Dolnym Mieście, Oliwie, Oruni oraz Zaspie przybliżające uczniom historię, architekturę, historię codzienności ich najbliższej okolicy.

### **przedzszkola, klasy I-III, klasy IV–VIII SP, gimnazja, szkoły średnie**

#### **OdczuwaMY**

Czy miasto można poznać za pomocą zmysłów? Cykl zajęć dla szkół, podczas których przyjrzymy się miastu oraz jego architekturze pod różnym kontem. Podczas warsztatów poznamy przestrzeń miejską za pomocą wszystkich zmysłów. Zastanowimy się czy poszczególne dzielnice brzmią tak samo oraz jak poznajemy przestrzeń architektoniczną poprzez dotyk naciskając klamkę czy otwierając drzwi. Od listopada 2018.

### **Rodzinny z dziećmi:**

#### **Warstwy miasta**

Warstwy miasta to program edukacyjny dla rodzin na temat przyszłości architektury i przestrzeni miejskiej w Gdańsku. W ramach cyklu odbędą się spotkania poświęcone wybranym warstwom miasta: budynkom, ulicom, zieleni, wodzie, sztuce i światłu. Od listopada 2018.

### **Nauczyciele, wychowawcy, animatorzy kultury:**

#### **Akademia Active Citizens**

Cykliczne warsztaty skierowane do pracowników, pracownic instytucji kultury, organizacji pozarządowych, edukatorów, edukatorek.

Tematy: myślenie wizualne, sprawiedliwość naprawcza, facylitacja w metodzie doceniającej, ochrona danych osobowych. Terminy podawane są z miesięcznym wyprzedzeniem.

### **Sieć Kultury**

Długofalowy program nastawiony na sieciowanie, dokształcanie i wspieranie przedstawicieli sektora oświaty i kultury. W ramach programu prowadzone są konkursy na realizację projektów z zakresu edukacji kulturowej, warsztaty i szkolenia oraz konsultacje. Działania z zakresu edukacji kulturowej.



WOJEWÓDZKA I MIEJSKA  
BIBLIOTEKA PUBLICZNA  
IM. JOSEPHA CONRADA  
KORZENIOWSKIEGO  
W GDAŃSKU

### **Książkowe Biuro Podróży w Bibliotece Oliwskiej**

#### **Wielki Maraton Czytelniczy dla dzieci i młodzieży (trzy kategorie wiekowe: SP II-III, SP IV-VI, Gimnazja + VI, VIII SP, Licea).**

Maraton objęty jest Patronatem Prezydenta Miasta Gdańska i Pomorskiego Kuratora Oświaty. Przebieg konkursu: od września do lutego uczniowie dokładnie muszą przeczytać wskazane książki (zgodnie z regulaminem spoza listy obowiązkowych lektur szkolnych). Następnie – piszą test konkursowy, składający się z zadań różnego typu. Zdobywcy największej ilości punktów po sześciu testach zdobywają odpowiednio tytuł Laureata, Finalisty i Wyróżnionego.

**Warsztaty pisarskie PiszMY** - w Bibliotece pod Żółciem.

**Klub Dyskusji o Filmie** – Członkami Klubu są ludzie, którzy pragną poszerzać swoją wiedzę na temat sztuki filmowej oraz wpłynąć na popularyzację wartościowych zjawisk i treści filmowych. To osoby posiadające spore pokłady głodu filmowych doznań, które intuicyjnie wybierają filmy o wysokich walorach artystycznych i poznawczych. Koordynatorką spotkań jest Magdalena Szwabowicz, socjolożka, animatorka społeczna oraz filmoznawczyni pracująca w Wojewódzkiej i Miejskiej Bibliotece Publicznej w Gdańsku.

**American Corner Gdańsk** – gdański „kącik amerykański”



### **Kids can dance**

Konkurs taneczny, skierowany **do najmłodszych tancerzy (4-11 lat) i do młodzieży (12 - 15 lat)** debiutujących na scenie tanecznej.

Konkurs odbędzie się w trzech kategoriach tanecznych: solo / duety hip-hop, solo break dance, solo / duety inne formy tańca. Luty 2019

### **Wielkanocne tradycje**

Konkurs plastyczny ma na celu przybliżenie dzieciom i młodzieży polskich tradycji związanych z obchodami Świąt Wielkanocnych. Kwiecień 2019

### **Gdzie jest Ciąptak**

Konkurs na interpretację twórczości Jana Brzechwy i Juliana Tuwima. XII edycja konkursu na interpretację twórczości Jana Brzechwy i Juliana Tuwima, skierowanego do **dzieci ze szkół podstawowych**. Marzec 2019

### **Talenty 2019**

Konkurs taneczny skierowany **do młodych wykonawców** tańca z przyborem, tańca współczesnego oraz modern. Maj/czerwiec 2019

### **Kochajcie wróbelka...**

Konkurs na interpretację twórczości K.I. Gałczyńskiego. XIII edycja konkursu na interpretację twórczości K. I. Gałczyńskiego - eliminacje. Konkurs skierowany jest **do młodzieży gimnazjalnej i ponadgimnazjalnej**. Październik 2019

### **Konkurs na szopkę bożonarodzeniową**

Konkurs plastyczny. XX edycja konkursu **dla dzieci, młodzieży i osób niepełnosprawnych**, konkurs ma na celu przybliżenie dzieciom i młodzieży polskich tradycji związanych z obchodami Świąt Wielkanocnych. Grudzień 2019

### **Przystanek Letnica (rodzaj przedsięwzięcia: plener)**

Opis: Serdecznie zapraszamy na imprezę plenerową w Letnicy. Na uczestników czeka wiele atrakcji, między innymi warsztaty artystyczne, konkurencje sportowe, gry i zabawy dla całych rodzin, a także zabawa przy muzyce i wspólne grillowanie. Termin: 7 września 2018 roku

### **Warsztaty wyrobu ozdób świątecznych (rodzaj przedsięwzięcia: warsztaty)**

Opis: Tradycyjnie w okresie przedświątecznym organizujemy warsztaty skierowane do tych, którzy chcą wykonać własne ozdoby. Serdecznie zapraszamy do wyrobu kartek i ozdób świątecznych, które później ozdobią wigilijny stół. Termin: grudzień 2018

### **Konkurs plastyczny na najładniejszą ozdobę na Choinkę Młodych Gdańszczan. (rodzaj przedsięwzięcia: konkurs cykliczny)**

Opis: konkurs plastyczny **skierowany do przedszkoli i szkół podstawowych** w Gdańsku oraz innych placówek edukacyjnych. Przygotowane zabawki spełniające wymogi regulaminu zawisną na Choince Młodych Gdańszczan na Placu Węglowym. Uroczyste wręczenie nagród nastąpi podczas Gdańskiej Choinki 5 grudnia. Termin: ogłoszenie konkursu i nadsyłanie prac – listopad; rozstrzygnięcie – koniec listopada/początek grudnia

### **Ferie zimowe (Rodzaj przedsięwzięcia: wydarzenie cykliczne)**

Opis: podczas ferii zimowych Plama przygotowuje poszerzoną ofertę zajęciową (zajęcia stałe + warsztaty okazjonalne o charakterze artystycznym) oraz bezpłatne pokazy filmowe dla dzieci. Termin: termin realizacji uzależniona od kalendarza feryjnego, w roku 2019 ferie zimowe obejmą okres 11-24.02.2019

### **Spotkania i pokazy slajdów (Rodzaj przedsięwzięcia: spotkanie i pokaz slajdów)**

Opis: spotkania o tematyce podróżniczej połączone z pokazem slajdów/filmów. Spotkania prowadzone są przez podróżników zawodowych oraz amatorów, którzy kulturę odwiedzanego kraju starają się poznać na własną rękę, często angażując się w życie lokalnych wspólnot. Termin: cykl spotkań zaczyna się we wrześniu i kończy w maju (sezon otwiera spotkanie 20.09.2018 o godz. 18.00 z Małgorzatą Zimnoch, która opowie o swojej podróży do Namibii); dalszy harmonogram spotkań jest w trakcie ustalenia.

### **Spektakle dla najmłodszych (Rodzaj przedsięwzięcia: spektakle teatralne dla dzieci)**

Opis: spektakle teatralne **dla dzieci od lat 3** będące adaptacjami najbardziej popularnych baśni w wykonaniu trójmiejskich teatrów. Repertuar obecnie niedostępny. Termin: niedziele o godz. 17.00 od października do końca kwietnia.

### **Obrazy Ogniem Malowane (Rodzaj przedsięwzięcia: wydarzenie plenerowe)**

Opis: jest to wydarzenie cykliczne, którego motywem przewodnim jest ogień i światło. Gdańszczanie w różnym wieku zachęcani są nie tylko do uczestnictwa jako widzowie w wydarzeniu, ale także jako twórcy dowolnej instalacji artystycznej, etudy teatralnej itp., która zostanie zaprezentowana w trakcie imprezy. Termin: 20 października 2018 r.

### **Pojedynek na pędzle i palety. Pojedynek na pędzle i sztalugi. (Rodzaj przedsięwzięcia: warsztat)**

Opis: Projekt plastyczny angażujący dzieci w wieku przedszkolnym oraz uczniów szkół podstawowych do tworzenia inspirowanych wybranym tematem prac plastycznych. Terminy: Październik/listopada 2018

### **Symfonia barw (Rodzaj przedsięwzięcia: warsztat)**

Opis: Projekt plastyczno-muzyczny angażujący dzieci w wieku przedszkolnym, uczniów szkół podstawowych oraz uczniów podstawowej szkoły muzycznej do tworzenia inspirowanych muzyką prac plastycznych. Terminy: marzec 2019

### **RETRO KOMP**

Impreza skierowana do miłośników demosceny oraz komputerów z lat 80-tych i 90-tych. Edycja 2018 to połączenie Retro-Kompa z LOAD ERROR oldskool demo-party wraz z GameDev Compo na wszystkie retro-platformy i pakietem tradycyjnych competitions, które podobnie jak w poprzednich latach obejmą platformy 8-bit & AMIGA. Nie zabraknie również wykładów, prezentacji, spotkań, koncertów i konkursów dla graczy w salach Sceny Muzycznej GAK. 13-14 października 2018

### **Teatr Forum (Rodzaj przedsięwzięcia: warsztaty, spektakl)**

W trakcie Teatru Forum wypróbowywane są różne rozwiązania – każdy może zaproponować własne. W pokazanym na początku przedstawieniu-modelu główny bohater poniósł porażkę. Zadaniem spekt-aktorów jest znalezienie takiego sposobu postępowania bohatera, które daje nadzieję na pozytywne zakończenie historii. Termin/terminy: listopad 2018 - maj 2019

### **Przystanek planszówki (Rodzaj przedsięwzięcia: warsztaty)**

Spotkania miłośników gier planszowych. Spotkania te to wspólna możliwość do wspólnego spędzenia czasu z ludźmi o podobnych zainteresowaniach. Gry planszowe to nie tylko rozrywka, ale także możliwość zdobywania wiedzy, ćwiczenia pamięci, rozbudzania i pogłębiania zainteresowań, Termin/terminy: wrzesień-czerwiec, poniedziałek, wtorek 16.00-18.00

### **Taniec artystyczny dla dzieci (Rodzaj przedsięwzięcia: warsztaty)**

Forma ruchu **dla dziewczynek w wieku 3-12 lat** z elementami tańca, akrobatyki, ćwiczeń z przyborami. Warsztaty zakończone pokazami na scenie. Termin/terminy: październik-czerwiec, wtorek, czwartek 16.00-18.00

### **Warsztaty twórcze dla małych dzieci z rodzicami (Rodzaj przedsięwzięcia: warsztaty)**

Celem zajęć jest rozwijanie umiejętności manualnych, sprzyjających twórczemu myśleniu, wspólna zabawa i budowanie więzi między dzieckiem a rodzicem, kształtowanie umiejętności wyrażania emocji poprzez środki artystyczne, obcowanie z różnego rodzaju materiałami plastycznymi (wykorzystywanie materiałów odnawialnych), co sprzyja rozbudzeniu potrzeby tworzenia i uwrażliwia na piękno. Warsztaty zakończone wernisażem. Termin/terminy: wrzesień-czerwiec, poniedziałek, czwartek 11.00-12.30

### **ZDolna Orunia (Rodzaj przedsięwzięcia: warsztaty)**

ZDolna Orunia to projekt, który umożliwia wspólne spędzenie czasu, dzielenie się pasjami i zdobywanie nowych umiejętności i znajomości. Projekt międzypokoleniowy, społeczny. Termin/terminy: wrzesień-czerwiec, środa 17.00-20.00

### **VII Wrzeszczańskie Dni Muzyki Organowej (Rodzaj przedsięwzięcia: koncert)**

Wydarzenie mające na celu na popularyzację muzyki organowej oraz promocję polskich artystów muzyków. W tym roku wydarzenie przenosimy z Górnego Wrzeszcza do Dolnego Wrzeszcza, gdzie znajdują się unikatowe organy autorstwa Paula Voelknera. Termin/terminy: 08.09.2018 godz. 19:00 oraz 15.09.2018 godz. 19:00

### **II Festiwal Muzyki Kameralnej Rezonatorium (Rodzaj przedsięwzięcia: koncert)**

Wydarzenie mające na celu na popularyzację alternatywnego podejścia do muzyki kameralnej. W tej edycji w trakcie trzech dni koncertowych proponujemy autorskie kompozycje organowe (19.10), jazzowe (20.10) oraz wibrafonowe (21.10). Termin/terminy: 19-21.10.2018 godz. 19:00

## **XX Ogólnopolski Festiwal Sztuk Autorskich i Adaptacji WINDOWISKO (Rodzaj przedsięwzięcia: spektakle)**

Jubileuszowa edycja festiwalu mającego na celu promocja teatru autorskiego zarówno w warstwie tekstowej, jak i twórczej. Do udziału w konkursie zapraszamy teatry realizujące swoje spektakle w oparciu o w pełni autorskie, niepublikowane teksty dramaturgiczne oraz adaptacje na podstawie teksów niesceniczonych. Termin/terminy: 23-24.11.2018 roku. Szczegóły programu wkrótce.

## **Ogólnopolski Konkurs Recytatorski – eliminacje w Gdańsku (Rodzaj przedsięwzięcia : konkurs/warsztaty)**

Eliminacje miejskie do 64 Ogólnopolskiego Konkursu Recytatorskiego. Regulamin na stronie Gdańskiego Towarzystwa Kultury Teatralnej. Termin/terminy: Marzec 2019

## **XXI Spotkania Trójmiejskich Teatrów Niezależnych (Rodzaj przedsięwzięcia: przegląd teatralny)**

Celem imprezy jest prezentacja spektakli grup teatralnych o charakterze nie formalnym czy też nie instytucjonalnym, co powoduje, że grupy oraz ich spektakle mogą być nie znane szerszej publiczności, a co za tym idzie ich prezentacja w jednym miejscu staje się nie lada wydarzeniem zarówno dla widzów jak i samych uczestników. Impreza składa się z przeważająco z trzech dni pokazów spektakli teatralnych w które wchodzi pokazy spektakli przeglądowych, scena Sttnek (scena dla dzieci) a także jeden spektakl gościnny. Termin/terminy: Marzec/Kwiecień 2019

## **Europejskie dni Dziedzictwa – „Od przewodnika przez Bohnsack po Google Maps”. Wystawa czasowa/spacer historyczny**

Tematem przewodnim wystawy będzie bogato ilustrowany, przedwojenny folder turystyczny „Kurort i kąpielisko Bohnsack 1928-1929”, który przeniesie nas do lat 20-tych XX w. ówczesnego Sobieszewa, Kilkanaście czarno-białych fotografii wraz z opisem pozwoli nam odkryć klimat dawnego Bohnsack. Natomiast trasa spaceru przygotowana została na podstawie mapy znajdującej się we wspomnianej broszurze. Podczas wędrowki postaramy się dociec, jak w starą tkaninę miejscowości wbudowano nowe elementy miejskie, których efekt jest nie zawsze przekonywający. 08.09.2018 godz.12:00

**XV Międzyszkolny Konkurs Piosenki Marynistycznej „Wśród morskich fal”.** Konkurs. Szkoła będzie gościć **uczniów szkół podstawowych**, którzy zaprezentują piosenki o tematyce morskiej. Przesłuchania będą się odbywały w dwóch kategoriach wiekowych. Solista lub zespół wykona 2 piosenki. marzec 2019

**V Karnawał latawców.** Konkurs. Impreza rodzinna, wielopokoleniowa, mająca na celu przyciągnąć całe rodziny, chcące spędzić niedzielne popołudnie na świeżym powietrzu. Całemu wydarzeniu towarzyszy KONKURS na najciekawszy latawiec nawiązujący do tematu Festiwalu. Rywalizacja konkursowa skierowana jest do lokalnej społeczności, gdańszczan oraz wszystkich hobbystów i amatorów podniebnych konstrukcji. Wydarzeniu towarzyszy szereg warsztatów edukacyjno-ekologicznych i artystycznych. 4. maj 2019

## **Gdański Program Edukacji Kulturowej**

### **Cele:**

- rozwój kompetencji kulturalnych i kulturowych
- inicjowanie świadomego uczestnictwa w kulturze
- inicjowanie i integrowanie szeregu działań z zakresu edukacji kulturowej
- stworzenie sprawnego kanału informacyjnego na linii organizator – odbiorca

### **Priorytety:**

- przełamywanie barier i zachęcanie do uczestnictwa w kulturze
- współtworzenie krajobrazu kulturalnego miasta
- integrowanie społeczności lokalnych i uwrażliwienie na kwestie wspólne
- włączanie grup wykluczonych
- budowanie tożsamości Gdańszczan



Już od semestru zimowego roku szkolnego 2018/2019 zapraszamy nauczycieli do współtworzenia grupy roboczej ds. Programu, tak aby jego szczegółowe cele były efektem twórczej wymiany myśli i podglądów całej społeczności edukacyjnej.

# Wolontariat szkolny



Regionalne Centrum Wolontariatu w Gdańsku zaprasza do współpracy placówki oświatowe, które prowadzą lub chcą założyć klub wolontariusza. Celem RCWG jest upowszechnienie idei wolontariatu na rzecz organizacji, instytucji i osób prywatnych oraz kompleksowe wsparcie osób zainteresowanych taką aktywnością.

## Co zyskuje szkoła:

- Tworzy i wzmacnia swój wizerunek,
- Poszerza ofertę zajęć szkolnych,
- Rozbudowuje potencjał placówki,
- Integruje uczniów, pomaga w relacjach nauczyciel-uczeń,
- Wpływa na zmianę myślenia stereotypowego o szkole,
- Zdobywa skuteczne i łatwe narzędzie, które jest nowoczesnym sposobem na realizację misji edukacyjnej i wychowawczej,
- Ułatwia współpracę szkoły z podmiotami zewnętrznymi oraz wzmacnia ją.

## Co zyskują uczniowie:

- Zdobywają nowe umiejętności,
- Wykorzystują własny potencjał twórczy,
- Rozwijają swoją kreatywność,
- Uczą się odpowiedzialności, samodzielności oraz zaradności podczas działań wolontariackich,
- Stają się otwarci i wrażliwi na potrzeby innych, a ich samoocena wzrasta.
- Mają możliwość zdobywania nagród i zdrowego rywalizowania.

## Jak Regionalne Centrum Wolontariatu w Gdańsku pomaga szkołom?

- Prelekcje dotyczące idei wolontariatu na terenie placówki (45 minut),
- Warsztaty o tematyce wolontariatu (2x45 minut),

- Wsparcie merytoryczne przy tworzeniu/rozwoju Szkolnego Koła Wolontariatu,
- Dostęp do najnowszych ofert wolontariackich z bazy RCWG,
- Wsparcie przy wyszukiwaniu i kreowaniu akcji wolontariackich,
- Warsztaty, szkolenia, wykłady dla opiekunów SKW oraz osób zainteresowanych,
- Pomoc w nawiązaniu współpracy z sektorem NGO, publicznym i biznesowym,
- Wizje lokalne w gdańskich NGO-sach,
- Uczestnictwo w uroczystościach i konkursach związanych z wolontariatem,
- Promocja działań Szkolnych Klubów Wolontariatu.
- Prowadzenie gry międzyszkolnej TERMSFERA. COM.PL angażującą młodzież w działania wolontariackie, wykorzystując przy tym mechanizm grywalizacji.

## Wolontariuszem może być każdy, zarówno zgłaszając się przez szkołę jak i indywidualnie:

### Regionalne Centrum Wolontariatu w Gdańsku

Pl. Solidarności 1/3.27

(III piętro, budynek Europejskiego Centrum Solidarności)

5877242 17,18

gdansk@wolontariatgdansk.pl

www.wolontariatgdansk.pl

FB: @wolontariatgdansk





# Szkolna przygoda z przedsiębiorczością



Gdański Inkubator Przedsiębiorczości STARTER prowadzi szereg działań edukacyjnych kierowanych zarówno do aspirujących i młodych przedsiębiorców, jak i bezpośrednio do nauczycieli, dyrektorów szkół i młodzieży szkolnej.

## **Edu Generator – spotkania i warsztaty** **[www.edugenerator.inkubatorstarter.pl](http://www.edugenerator.inkubatorstarter.pl)**

Inicjatywa skierowana do pedagogów gotowych szukać nowych rozwiązań, pomysłów i wyzwań. Na spotkaniach i warsztatach poruszane są nowatorskie, kreatywne i inspirujące tematy oraz metody i narzędzia oświatowe propagujące twórcze myślenie.

## **NOWOŚĆ! Program certyfikacji dla przedsiębiorczych nauczycieli i szkół**

**Program certyfikacji dla nauczycielek i nauczycieli szerzących postawy proprzedsiębiorcze w swoich szkołach składający się z części szkoleniowej i praktycznej. Zdobądź tytuł przedsiębiorczej szkoły. Szczegóły programu w opracowaniu.**

## **BeZee.** **Trendy w edukacji – międzynarodowa konferencja (13 listopada 2018)** **[www.bezee.pl](http://www.bezee.pl)**

Dedykowana nauczycielom, edukatorom, trenerom i firmom edukacyjnym międzynarodowa konferencja poświęcona trendom w edukacji kreowanym przez potrzeby nowego pokolenia – Generacji Z. W tym roku

nowością będą targi edukacyjne eduShow oraz konkurs dla młodzieży „edu2day”!

## **Lekcje Przedsiębiorczości** **[www.lekcjeprzedsiębiorczosci.pl](http://www.lekcjeprzedsiębiorczosci.pl)**

Projekt skierowany do szkół podstawowych i ponadpodstawowych, którego celem jest przekazanie wiedzy oraz kształtowanie kompetencji z zakresu szeroko rozumianej przedsiębiorczości z wykorzystaniem narzędzi biznesowych. To nauczanie praktyczne, namacalne, sprawcze, gdzie nauczyciel staje się mentorem, a uczeń realizatorem pomysłu biznesowego, który ma szansę zaprezentować przed konkursowym jury w trakcie Finałów Lekcji Przedsiębiorczości.



# Wsparcie rozwoju dziecka w szkole

Potrzebujesz porady, opinii lub diagnozy pedagogicznej, logopedycznej lub psychologicznej? Umów się na spotkanie i skorzystaj z konsultacji.

Poradnia	Dane kontaktowe	Dzień dyżuru	Godziny
Poradnia Psychologiczno-Pedagogiczna nr 1	Wrzeszcz Górny, ul. Obywatelska 1 58-341-87-58 www.poradniapp1.pl	WTOREK	14:00-17:00
Poradnia Psychologiczno-Pedagogiczna nr 3	Śródmieście, ul. Wałowa 21 58-301-07-21 www.ppp3.org	WTOREK	14:00-17:00
Poradnia Psychologiczno-Pedagogiczna nr 4	Wrzeszcz Dolny, ul. L. Krzemienieckiej 1 58-341-05-42 www.ppp4.gda.pl	PONIEDZIAŁEK	15:00-18:00
Poradnia Psychologiczno-Pedagogiczna nr 5	Piecki-Migowo, ul. Związku Jaszczurczego 4 58-348-72-82 www.ppp5.gda.pl	WTOREK	16:00-19:00
Poradnia Psychologiczno-Pedagogiczna nr 6	Przeróbka, ul. Lenartowicza 21 58-301-18-15 www.poradnianr6gdansk.pl	WTOREK	11:30-14:30
Poradnia Psychologiczno-Pedagogiczna nr 7	Wrzeszcz Górny, ul. Traugutta 82 58-341-39-50 www.ppp7.interial.pl	ŚRODA	15:00-18:00



## Czy wiesz, że?



Bezpłatne wsparcie psychologiczne możesz także otrzymać w **Gdańskim Ośrodku Pomocy Psychologicznej dla Dzieci i Młodzieży**. Z jego pomocy mogą skorzystać: dzieci, młodzież ucząca się do 24 roku życia oraz rodzice. Oferta jest skierowana do osób z rodzin z problemem alkoholowym, zagrożonych uzależnieniem oraz z podejrzeniem wykorzystania seksualnego. Zachęcamy do zapoznania się ze szczegółową ofertą specjalistycznej pomocy Ośrodka na stronie [www.raclawicka.gda.pl](http://www.raclawicka.gda.pl) lub pod nr telefonu: 58 347 89 30.

<p><b>Oferta Gdańskiego Centrum Profilaktyki Uzależnień</b> ul. Dyrekcyjna 5, 80-852 Gdańsk tel.: 58 320 02 56 e-mail: biuro@gcpu.pl</p>	<p><b>dla młodzieży</b></p>	<p><b>dla rodziców</b></p>	<p><b>dla nauczycieli, wychowawców, pedagogów, psychologów szkolnych</b></p>
 <p><b>Gdańskie Centrum Profilaktyki Uzależnień</b></p> <p><b>Punkt Pomocy Psychologicznej GCPU</b> tel.: 58 320 44 04, 669 979 208, 502 430 755 e-mail: m.mont@gcpu.pl, a.szentak@gcpu.pl, netporadnia@gcpu.pl, facebook.com/Netporadnia, netporadnia.blogspot.com</p>	<p><b>Netporadnia - pomoc psychologiczna on-line</b> anonimowe informacje i porady za pomocą e-maila: netporadnia@gcpu.pl, FB/Netporadnia, netporadnia.blogspot.com</p> <p><b>„FerD goes Net”</b> krótkie warsztaty z wykorzystaniem dialogu motywującego dla osób w wieku 13-19 lat, eksperymentujących lub używających narkotyków, alkoholu, tzw. dopalaczy i doświadczających związanych z tym problemów</p>	<p><b>konsultacje indywidualne</b> dla osób, które potrzebują pomocy psychologicznej, informacji lub porady (tel.: 502 430 755, 669 979 208) superwizje indywidualne</p> <p><b>„Szkoła dla Rodziców i Wychowawców”</b> – warsztaty psychoedukacyjne wspierające opiekunów w procesie wychowawczym</p> <p><b>indywidualne konsultacje wychowawcze</b>, w tym szczególnie dla rodziców, których niepokoi zachowanie ich nastoletniego dziecka</p> <p><b>kampania społeczna „Mamo, tato ratuj”</b> – audycje radiowe w Radiu Gdańsk (środy godz. 18.10)</p>	
<p><b>Zespół Profilaktyki Szkolnej i Środowiskowej GCPU</b> tel.: 58 320 02 56, 502 430 652 e-mail: biuro@gcpu.pl, m.piotrkowska@gcpu.pl</p>	<p><b>konferencja dla młodzieży</b> z gdańskich szkół, realizowana w ramach kampanii „Młodość bez procentów” FB/MlodoscBezProcentow/</p>	<p><b>spotkania dla rodziców w szkole</b> (w sprawach wychowawczych wymagających interwencji profesjonalisty)</p>	<p><b>szkolenia dla rad pedagogicznych</b> z zakresu profilaktyki uzależnień</p> <p><b>konsultacje indywidualne</b> dla realizatorów profilaktyki</p> <p><b>nieodpłatne szkolenia dla nauczycieli i wychowawców:</b></p> <ul style="list-style-type: none"> <li>• szkolenie z elementami treningu interpersonalnego dla wychowawców, pracujących z grupami młodzieży eksperymentującej z alkoholem i narkotykami, przejawiającej zachowania agresywne</li> <li>• szkolenia przygotowujące do prowadzenia profilaktycznych programów rekomendowanych przez KBPN, ORE, PARPA: np. Program „Szkoła dla rodziców i wychowawców”, Program „Wzmocnienia rodziny”, Program „Szkolna Interwencja Profilaktyczna”</li> </ul> <p><b>seminaria szkoleniowe</b> dla osób pracujących z młodzieżą przygotowujące do samodzielnej realizacji warsztatów „Trzeźwa jazda”, na podstawie poradnika szkoleniowego, realizowane w ramach kampanii „Kieruj bez procentów”</p> <p><b>superwizje</b> dla specjalistów pracujących z dziećmi i młodzieżą z rodzin z problemem alkoholowym</p> <p><b>konferencje tematyczne</b> z zakresu środków psychoaktywnych i działań profilaktycznych</p>

# Wsparcie i dofinansowanie nauki dziecka

Miasto Gdańsk pomaga rodzicom zabezpieczyć dobre warunki do nauki dzieciom i młodzieży poprzez różnorodne formy pomocy.

**Stypendia szkolne**, które mogą otrzymać uczniowie z rodzin o niskich dochodach oraz w trudnej sytuacji życiowej, a ich wysokość wynosi **99,20 zł** do **248 zł**.

**Zasiłki szkolne**, które mogą otrzymać uczniowie w przypadku nagłych zdarzeń losowych, a ich wysokość wynosi maksymalnie **620 zł**.

**Dodatki z tytułu rozpoczęcia roku szkolnego**, które przysługują uczniom z rodzin mających prawo do zasiłku rodzinnego, a ich wysokość wynosi **100 zł**.

**Dodatki dla uczniów niepełnosprawnych**, które przysługują

- dzieciom do 5. roku życia (**90 zł**),
- dzieciom w wieku od 5 do 24 lat (**110 zł**).



**Dowożenie uczniów niepełnosprawnych, które przysługuje:**

- do szkoły podstawowej: uczniom posiadającym orzeczenie o niepełnosprawności oraz orzeczenie o potrzebie kształcenia specjalnego
- do szkoły ponadpodstawowej - uczniom posiadającym orzeczenie o niepełnosprawności: ruchowej albo intelektualnej w stopniu umiarkowanym lub znacznym oraz orzeczenie o potrzebie kształcenia specjalnego.

**Dożywianie w szkołach i przedszkolach**, o które mogą się starać uczniowie z rodzin o niskich dochodach lub znajdujących się w trudnej sytuacji.



**Dodatki z tytułu podjęcia przez dziecko nauki poza miejscem zamieszkania** w wysokości od **69 zł do 113 zł**.

**Dofinansowania wyprawek szkolnych**, które mogą otrzymać uczniowie z niepełnosprawnościami, a ich wysokość wynosi od **175 zł do 445 zł**.

**Bezpłatne podręczniki** dla uczniów objętych obowiązkiem szkolnym.

**Ulgi na przejazdy w komunikacji miejskiej**, od 1 lipca 2018 r. dzieci i młodzież do 24 roku życia posiadający Gdańską Kartę Mieszkańca mają darmowe przejazdy.

**Ulgi i zwolnienia w ramach Karty Dużej Gdańskiej Rodziny**, które przysługują dzieciom z rodzin wielodzietnych (z co najmniej 3 dzieci).

### **„DOBRY START” – 300+**

Świadczenie przysługuje raz w roku na każde rozpoczynające rok szkolny dziecko, uczące się w szkole podstawowej i ponadpodstawowej, do ukończenia przez nie 20 roku życia. Osoby legitymujące się orzeczeniem o umiarkowanym bądź znacznym stopniu niepełnosprawności będą mogły otrzymać wsparcie do 24 roku życia. Wpłata świadczenia „Dobry Start” nie jest uzależniona od dochodu. Programem nie zostały objęte dzieci w zerówce. Wnioski o świadczenie „Dobry start” można składać od 1 lipca do 30 listopada 2018 r. Po tym terminie wnioski nie będą rozpatrywane. Więcej na temat świadczenia „Dobry start”: [www.gcs.gda.pl/pomoc-szkolna/dobry-start-dla-uczni](http://www.gcs.gda.pl/pomoc-szkolna/dobry-start-dla-uczni)

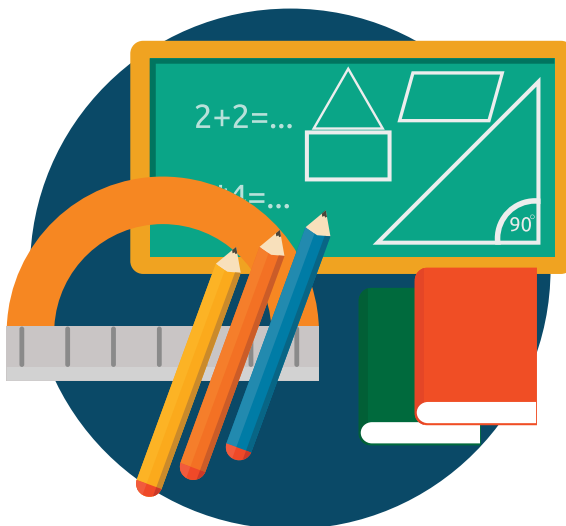

### **Czy wiesz, że?**

Wydatki związane z edukacją dzieci i młodzieży dla wielu rodzin stanowią często duży problem. Nie obawiaj się skorzystać ze wsparcia Gdańskiego Centrum Świadczeń – skontaktuj się z Punktem Informacyjnym działającym przy ul. 3 Maja 9 w Gdańsku, zadzwoń (tel. 58 326 79 89) lub napisz e-mail ([info@gcs.gda.pl](mailto:info@gcs.gda.pl)).

# Co buduje szkołę?

## Aktywność uczniów

**Samorząd uczniowski**, który tworzą wszyscy uczniowie szkoły. Może wpływać na to, co się dzieje w szkole np. organizując drużynę piłki nożnej, tworząc szkolną gazetkę lub klub filmowy. Posiada on swoich przedstawicieli, wybranych w sposób demokratyczny przez całą społeczność uczniowską.

→ **spytaj dyrektora szkoły, jak możesz włączyć się w działania samorządu w Twojej szkole**

---

**Wolontariat**, czyli dobrowolne i bezpłatne działania na rzecz dobra innych, np. pomaganie w nauce, przy imprezach kulturalnych lub sportowych, w schronisku dla zwierząt. Wolontariuszem może zostać każdy, niezależnie od posiadanego wieku i doświadczenia. W zależności ile masz czasu wolnego i co lubisz, możesz skorzystać z różnych jego form:

- **wolontariat akcyjny** – to najczęściej jednorazowe zaangażowanie w realizację konkretnego wydarzenia np. konferencji, festiwalu, festynu, imprezy sportowej, koncertu,
- **wolontariat stały** – dłuższa współpraca z instytucją lub organizacją pozarządową w wybranym obszarze, trwa minimum 1 miesiąc,
- **wolontariat zdalny** – wykonywanie działań poza siedzibą danej instytucji lub organizacji

pozarządowej, najczęściej za pośrednictwem komputera.

→ **skontaktuj się z Centrum Wolontariatu w Gdańsku i zostań wolontariuszem**  
tel. 58 772 42 17/18,  
e-mail: [gdansk@wolontariatgdansk.pl](mailto:gdansk@wolontariatgdansk.pl),  
[www.wolontariatgdansk.pl](http://www.wolontariatgdansk.pl),  
FB/wolontariatgdansk)

---

**Szkolne kluby, koła zainteresowań**, czyli grupy uczniów o podobnych zainteresowaniach, którzy rozwijają swoje pasje i umiejętności uczestnicząc w cyklicznych spotkaniach w swojej szkole.

→ **spytaj dyrektora szkoły lub samorząd uczniowski, jak możesz stać się członkiem klubu lub koła w Twojej szkole**

---

## **Młodzieżowa Rada Miasta Gdańska**,

czyli reprezentacja gdańskiej młodzieży na forum Miasta, działająca na rzecz realizacji potrzeb i oczekiwań młodych gdańszczan. Jest wybierana w sposób demokratyczny przez całą miejską społeczność uczniowską.

→ **skontaktuj się z młodymi radnymi z MRMG**  
(tel.: 58 323 70 25,  
e-mail: [mlodzi.radni@mrmg.gdansk.gda.pl](mailto:mlodzi.radni@mrmg.gdansk.gda.pl),  
[www.bip.gdansk.pl/rada-miasta/mlodziejowa-rmg](http://www.bip.gdansk.pl/rada-miasta/mlodziejowa-rmg),  
FB/MlodziejowaRadaMiastaGdanska)

## Aktywność rodziców

**Rada klasowa (tzw. trójka klasowa)**, czyli zespół aktywnych rodziców dzieci z tej samej klasy, którzy we współpracy z innymi grupami działającymi w szkole, działają na rzecz zabezpieczenia potrzeb dzieci w danej klasie.

→ zgłoś swoją kandydaturę na pierwszym zebraniu rodziców w nowym roku szkolnym

---

**Rada rodziców**, czyli reprezentacja rodziców uczniów danej szkoły. W jej skład wchodzi jeden przedstawiciel rodziców z każdej klasy szkolnej. Ma wpływ na kształt programu profilaktyczno-wychowawczego szkoły, planu finansowego składanego przez dyrektora szkoły, wybór dyrektora oraz wiele innych ważnych dla społeczności szkolnej spraw.

→ zgłoś swoją kandydaturę na pierwszym zebraniu rodziców w nowym roku szkolnym

---

**Rada szkoły**, czyli zespół powołany w celu rozwiązywania wszelkich wewnętrznych spraw danej szkoły. W jego skład wchodzi co najmniej 6 osób wybranych w równej liczbie spośród członków rady pedagogicznej, ogółu rodziców oraz ogółu uczniów.

→ spytaj dyrektora szkoły, czy w Twojej szkole funkcjonuje rada szkoły i jak możesz włączyć się w jej działania

**Plenarne Gdańskie Forum Rad Szkół i Rad Rodziców**, czyli cykliczne spotkania i konferencje przedstawicieli tych rad mające na celu dyskusje i wypracowywanie rozwiązań w ważnych i newralgicznych obszarach edukacji.

→ przyjdź na spotkania przedstawicieli Forum, które odbywają się w ostatnią środę miesiąca w godzinach 16:00-18:00 w Wydziale Rozwoju Społecznego Urzędu Miejskiego w Gdańsku (ul. Kartuska 5, II piętro, pok. 212)



## Aktywność nauczycieli



**Rada pedagogiczna**, którą tworzą wszyscy nauczyciele, a przewodniczącym jest dyrektor szkoły. Rada pedagogiczna zatwierdza plan pracy oraz opiniuje budżet szkoły, jednocześnie podejmując różne uchwały w sprawie funkcjonowania szkoły oraz sytuacji uczniów. Uchwały podejmowane są większością głosów w obecności co najmniej połowy jej członków.

→ **sprawdź, kiedy odbywają się posiedzenia rady pedagogicznej w Twojej szkole**

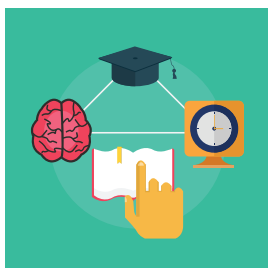

**Kreatywna Pedagogika**, czyli grupa pasjonatów mająca na celu doskonalenie zawodowe gdańskich nauczycieli. Dzięki udziałowi w spotkaniach można się dowiedzieć, jak uczyć przy wykorzystaniu nowoczesnych metod, jakie narzędzia są skuteczne we współczesnej pedagogice oraz jak uczyć efektywnie i kreatywnie.

→ **dołącz do projektu od nowego roku szkolnego**

tel.: 508 296 460,

e-mail: [kreatywnapedagogika@gmail.com](mailto:kreatywnapedagogika@gmail.com)

[www.kreatywnapedagogika.wordpress.com](http://www.kreatywnapedagogika.wordpress.com)

FB/KreatywnaPedagogika

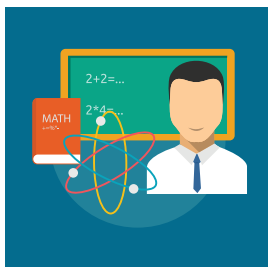

**Gdańska Rada Oświatowa**, czyli grupa ekspertów zainteresowanych współpracą z Miastem w dziedzinie edukacji reprezentująca dyrektorów szkół, uczelnie wyższe, związki zawodowe, organizacje pozarządowe, Urząd Marszałkowski, Kuratorium Oświaty, Okręgową Komisję Egzaminacyjną.

→ **sprawdź, jak możesz skontaktować się z Radą**

[www.gdansk.pl/edukacja](http://www.gdansk.pl/edukacja)



## Współpraca i wartości

Szkoła współpracy to współodpowiedzialność i aktywne zaangażowanie uczniów, rodziców i nauczycieli. Każda ze stron wnosi do tego procesu swoje cele, działania i oczekiwania. Kluczowe jest znalezienie równowagi interesów i wspólne wypracowanie takich rozwiązań, które będą uwzględniały potrzeby wszystkich zaangażowanych stron.

W ramach tej idei Prezydent Miasta Gdańska organizuje cyklicznie, co dwa miesiące spotkania Plenarnego Gdańskiego Forum Rad Szkół i Rad Rodziców. W spotkaniach uczestniczą przedstawiciele szkolnych rad rodziców, rodzice którzy są zaangażowani w życie szkoły oraz zaproszeni goście. Na spotkaniach przedstawiane są min. aktualności w zakresie edukacji, informacje o możliwości skorzystania z oferty stworzonej przez Urząd Miejski w Gdańsku a także Dobre Praktyki Szkół.



Dzięki temu możliwe staje się kształcenie oparte na kluczowych wartościach edukacyjnych – rozwoju i uczeniu się wszystkich członków społeczności szkolnej. Budowanie partycypacyjnego modelu podejmowania decyzji w różnych obszarach działania szkoły umożliwia pełne wykorzystanie potencjału drzemącego w każdym uczniu, rodzicu i nauczycielu. Bez pełnego współdziałania sukces dziecka nie będzie możliwy.

# Gdańska edukacja w sieci

## **bądź na bieżąco**

[www.gdansk.pl/edukacja](http://www.gdansk.pl/edukacja)  
[www.facebook.com/dlagdanzszczan](https://www.facebook.com/dlagdanzszczan)  
[www.edu.gdansk.pl](http://www.edu.gdansk.pl)  
[www.kuratorium.gda.pl](http://www.kuratorium.gda.pl)  
[www.oke.gda.pl](http://www.oke.gda.pl)  
[www.dlagdanzszczan.pl](http://www.dlagdanzszczan.pl)

## **aktywuj się**

[www.aktywujsiewgdansku.pl](http://www.aktywujsiewgdansku.pl)  
[www.wbpg.org.pl/tresc/karta-do-kultury](http://www.wbpg.org.pl/tresc/karta-do-kultury)  
[www.planer.info.pl](http://www.planer.info.pl)

## **włącz się w sprawy Miasta**

[www.gdansk.pl/dialog-obywatelski](http://www.gdansk.pl/dialog-obywatelski)  
[www.bip.gdansk.pl/rada-miasta/mlodziejowa-rmg](http://www.bip.gdansk.pl/rada-miasta/mlodziejowa-rmg)  
[www.facebook.com/MlodziejowaRadaMiastaGdanska](https://www.facebook.com/MlodziejowaRadaMiastaGdanska)

## **skorzystaj ze stypendiów**

[www.bip.gdansk.pl/procedury-urzedowe](http://www.bip.gdansk.pl/procedury-urzedowe)

## **sprawdź talenty i predyspozycje**

[www.centrumtalentow.pl](http://www.centrumtalentow.pl)

## **zdobądź granty na swoje inicjatywy**

[www.funduszmlodziezowy.pl](http://www.funduszmlodziezowy.pl)

## **bądź przedsiębiorczy**

[www.inkubatorstarter.pl](http://www.inkubatorstarter.pl)  
[www.asystent.gdansk.gda.pl](http://www.asystent.gdansk.gda.pl)

## **poznaj strategię miasta**

[www.gdansk.pl/strategia](http://www.gdansk.pl/strategia)

## **zobacz, ile kosztuje edukacja**

[www.gdansk.pl/budzet](http://www.gdansk.pl/budzet)  
[www.gdansk.pl/cennik](http://www.gdansk.pl/cennik)

## **sprawdź dane edukacyjne**

[www.otwartygdansk.pl](http://www.otwartygdansk.pl)  
[www.gdansk.pl/gdanskwliczbach](http://www.gdansk.pl/gdanskwliczbach)  
[www.gdansk.pl/urząd-miejski/publikacje](http://www.gdansk.pl/urząd-miejski/publikacje)

**Chcesz pomóc swojemu dziecku nauczyć się odpowiedzialności społecznej?  
Wy tłumacz mu, jak działa Miasto Gdańsk  
i jak zaangażować się w inicjatywy lokalne!**

Informacje na ten temat znajdziesz w publikacjach „Od samorządu do samorządności. Rola i zadania samorządu terytorialnego” oraz „Aktywator Obywatelski. Szybka pomoc techniczna”.

**Niepokoi Cię zachowanie  
lub stan zdrowia Twojego dziecka?  
Spędza za dużo czasu przed komputerem,  
nadmiernie się odchudza lub objada,  
jest ciągle smutne? Poproś o pomoc!**

Informacje na ten temat znajdziesz w publikacji „Zdrowie na okrągło. Codzienna instrukcja obsługi”.

**Popadłeś w długi?  
Brak Ci środków na pokrycie  
podstawowych wydatków na utrzymanie  
swojego dziecka?  
Skorzystaj z profesjonalnego wsparcia.**

Informacje na ten temat znajdziesz w publikacji „Pocieszek – poradnik dłużnika”.



Wszystkie publikacje są dostępne na stronie [www.gdansk.pl/edukacja](http://www.gdansk.pl/edukacja).

**Egzemplarz bezpłatny**

**Opracowanie, kontakt:**

Urząd Miejski w Gdańsku  
Wydział Rozwoju Społecznego  
ul. Kartuska 5  
80-103 Gdańsk

tel.: +48 58 323 67 27

fax: +48 58 323 67 57

e-mail: [wrs@gdansk.gda.pl](mailto:wrs@gdansk.gda.pl)



**GDAŃSK**

[www.gdansk.pl/edukacja](http://www.gdansk.pl/edukacja)  
[www.facebook.com/zGdanska](https://www.facebook.com/zGdanska)

