



MOBI-TELEKOM
Obsługa Inwestycji Telekomunikacyjnych

MOBI-TELEKOM Adam Macioch LABORATORIUM BADAWCZE
Al. Niepodległości 799A, 81-810 Sopot
Tel. +48 58 765 13 13, e-mail: biuro@mobi-telekom.pl



AB 1198

S P R A W O Z D A N I E
Z POMIARÓW PÓL ELEKTROMAGNETYCZNYCH
WYKONANYCH DLA CELÓW OCHRONY ŚRODOWISKA

LBMT/017/09/24/PEM/OS

OBIEKT	Instalacja radiokomunikacyjna
NR / NAZWA STACJI	GDA1012
ADRES STACJI	ul. Połczyńska 13, Gdańsk
GMINA	m. Gdańsk
POWIAT	m. Gdańsk
WOJEWÓDZTWO	pomorskie

Sporządzający sprawozdanie	mgr inż. Kinga Kowalska	
Autoryzacja	inż. Michał Moliński	

Data pomiarów: 09-09-2024

SPIS TREŚCI

1. Informacje ogólne
2. Parametry źródeł PEM
 - 2.1. Anteny sektorowe
 - 2.2. Anteny radioliniowe
3. Opis zestawu pomiarowego
 - 3.1. Miernik natężenia pola elektromagnetycznego
 - 3.2. Miernik temperatury i wilgotności względnej powietrza
 - 3.3. Dalmierz laserowy
 - 3.4. Wyznaczanie współrzędnych geograficznych
4. Podstawa prawna
5. Metodyka wykonywania pomiarów
6. Wyniki pomiarów
7. Stwierdzenie zgodności z wymaganiami

1. INFORMACJE OGÓLNE

Prowadzący Instalację	P4 Sp. z o.o., ul. Wynalazek 1, 02-677 Warszawa
Zleceniodawca	P4 Sp. z o.o., ul. Wynalazek 1, 02-677 Warszawa
Przedstawiciel zleceniodawcy	P4 Sp. z o.o
Miejsce instalacji anten	Wieża kratowa
Miejsce instalacji urządzeń	Urządzenia outdoor
Nazwiska osób wykonujących pomiary	Piotr Butkiewicz
Poinformowanie o pomiarach	Zgodnie z pkt 14 rozporządzenia Ministra Klimatu (Dz. U. 2022 poz. 2630).
Data i godzina wykonania pomiarów	09-09-2024, 11:30-12:50
Temperatura otoczenia [°C]	25,7 - 26,8
Wilgotność względna [%]	27 - 25,9
Opady atmosferyczne	Brak opadów
Parametry badanego obiektu	Identyfikacja źródeł i parametrów technicznych na podstawie dokumentacji technicznej oraz na podstawie obserwacji i informacji udzielonych przez Zleceniodawcę
Inne źródła pól elektromagnetycznych	Nie stwierdzono występowania źródeł pola elektromagnetycznego, które w zakresie badanych częstotliwości mogą bezpośrednio wpływać na wynik wartości mierzonej.
Data opracowania	10-09-2024

2. PARAMETRY ŹRÓDEŁ PEM

Konfiguracja anten sektorowych oraz radioliniowych została przekazana przez zleceniodawcę.

2.1. Anteny sektorowe

Charakterystyka promieniowania		kierunkowa						
Rzeczywisty czas pracy [h/dobę]		24						
Warunki pracy		znamionowe						
Lp.	Częstotliwość lub zakresy częstotliwości pracy	Typ/producent anteny	Liczba anten	Azymut	Zakres kątów pochylenia anten	Wysokość środka elektr. anteny	Maksymalna moc nadawania na sektor	EIRP
-	[MHz]	-	-	[°]	[°]	[m n.p.t.]	[dBm]	[W]
1	3500	AIR 3258/ Ericsson	1	90	2,00-12,00	39,50	49,14	3328,0
2	2600/800	ATR451606/ Huawei	1	90	0,00-10,00/ 0,00-10,00	39,50	52,04/ 49,03	12380,0
3	2100/1800/900	ATR4518R6/ Huawei	1	90	0,00-10,00/ 0,00-10,00/ 0,00-10,00	39,50	53,01/ 53,01/ 47,78	24266,0
4	3500	AIR 3258/ Ericsson	1	240	2,00-12,00	39,50	55,05	12979,0
5	2600/800	ATR451606/ Huawei	1	240	0,00-10,00/ 0,00-10,00	39,50	52,04/ 49,03	12380,0
6	2100/1800/900	ATR4518R6/ Huawei	1	240	0,00-10,00/ 0,00-10,00/ 0,00-10,00	39,50	53,01/ 53,01/ 47,78	24266,0
7	3500	AIR 3258/ Ericsson	1	340	2,00-12,00	39,50	55,05	12979,0
8	2600/800	ATR451606/ Huawei	1	340	0,00-10,00/ 0,00-10,00	39,50	52,04/ 49,03	12380,0
9	2100/1800/900	ATR4518R6/ Huawei	1	340	0,00-10,00/ 0,00-10,00/ 0,00-10,00	39,50	53,01/ 53,01/ 47,78	24266,0

Zgodnie z informacją uzyskaną od zleceniodawcy, pomiary zostały wykonane przy ustawieniach pochylenia anten zgodnych z pkt 13, ppkt 2 załącznika do rozporządzenia Ministra Klimatu z dnia 17 lutego 2020 roku.

2.2. Anteny radioliniowe

Charakterystyka promieniowania		kierunkowa					
Rzeczywisty czas pracy [h/dobę]		24					
Rodzaj wytwarzanego pola		stacjonarne					
Lp	Linia radiowa			Antena			
	Typ/(producent)	Częstotliwość pracy	Moc wyjściowa	Typ/(producent)	Średnica anteny	Azymut	Wysokość środka elektr. anteny
-	-	[GHz]	[dBm]	-	[m]	[°]	[m n.p.t.]
1	OPTIX RTN/HUAWEI	80	18	A80S03/Huawei	0,3	59	42,20
2	OPTIX RTN/HUAWEI	80	18	VHLP1-80/Andrew	0,3	144	42,20
3	OPTIX RTN/HUAWEI	80	18	A80S03/Huawei	0,3	207	42,40

3. OPIS ZESTAWU POMIAROWEGO

3.1. Miernik natężenia pola elektromagnetycznego

Uniwersalny szerokopasmowy miernik natężenia pola elektromagnetycznego produkcji Narda Safety Test Solution typu NBM-520, nr seryjny D-2729 z sondą pomiarową pola elektrycznego typu EF9091 nr seryjny A-0127 pracującą w paśmie 80MHz – 90GHz. Dolna granica akredytowanego zakresu pomiarowego wynosi 0,8 V/m. Świadectwo wzorcowania Nr LWiMP/W/044/24 z dnia 05 lutego 2024 r. wydane przez Laboratorium Wzorców i Metrologii Pola Elektromagnetycznego Politechniki Wrocławskiej.

3.2. Miernik temperatury i wilgotności względnej powietrza

Termohigrometr firmy AZ Instrument Corp. typu AZ 8703 o numerze seryjnym 10276736. Świadectwo wzorcowania nr 3210/AH/23 wydane 22 sierpnia 2023 przez Laboratorium Pomiarowe 'MUTECH' (AP 106), Łowicz.

3.3. Dalmierz laserowy

Dalmierz laserowy produkcji firmy PREXISO, typ P50 o numerze seryjnym 1274521562. Nr Świadectwa wzorcowania 3361/AM/23. Data wzorcowania 26.09.2023 r.

3.4. Wyznaczanie współrzędnych geograficznych

Współrzędne geograficzne pionów pomiarowych wyznaczone są za pomocą aplikacji GPS na urządzeniu mobilnym.

4. PODSTAWA PRAWNA

Rozporządzenie Ministra Zdrowia z dnia 17 grudnia 2019 r. w sprawie dopuszczalnych poziomów pól elektromagnetycznych w środowisku (Dz. U. 2019 poz. 2448).

Rozporządzenie Ministra Klimatu z dnia 17 lutego 2020 r. w sprawie sposobów sprawdzania dotrzymania dopuszczalnych poziomów pól elektromagnetycznych w środowisku (Dz. U. 2022 poz. 2630).

Ustawa z dnia z dnia 27 kwietnia 2001 r. Prawo ochrony środowiska (Dz.U. 2024 poz. 54).

Dokument DAB-18 "Akredytacja laboratoriów badawczych wykonujących pomiary pola elektromagnetycznego w środowisku, Wydanie 2 z dnia 25.06.2021 r.

5. METODYKA WYKONYWANIA POMIARÓW

Załącznik do rozporządzenia Ministra Klimatu z dnia 17 lutego 2020 r. w sprawie sposobów sprawdzania dotrzymania dopuszczalnych poziomów pól elektromagnetycznych w środowisku (Dz. U. 2022 poz. 2630).

6. WYNIKI POMIARÓW

Niepewność rozszerzona pomiaru składowej elektrycznej wynosi: 51,6% przy poziomie ufności 95% i współczynniku rozszerzenia $k=2$.

W przypadku gdy wynik pomiaru uzyskany jako wartość wskazana przez miernik pola elektromagnetycznego jest wartością poniżej dolnej granicy akredytowanego zakresu pomiarowego, stosowane jest oznaczenie „pdg*”. W takim przypadku jest to wynik spoza zakresu akredytacji i do obliczenia wyników WME i WMH przyjmuje się wartość skorelowaną z rzeczywistym wynikiem pomiaru jako dolną granicę akredytowanego zakresu pomiarowego.

Tabela nr 1. Zestawienie wyników pomiarów

Nr pionu	Opis pionu pomiarowego ¹	Wartość zmierzona E ²	Wysokość pomiarowa	Wartość obliczona H	Wartość końcowa E ^{3,5}	Wartość końcowa H ^{4,5}	Wartość wskaźnikowa WME ⁶	Wartość wskaźnikowa WMH ⁶	Współrzędne geograficzne
		[V/m]	[m]	[A/m]	[V/m]	[A/m]	-	-	
1	2	3	4	5	7	8	9	10	11
1	GKP - az. 144°	1,1	2	0,003	1,7	0,004	0,06	0,06	54° 19'45,1"N 18° 32'29,3"E
2	GKP - az. 59°	1,2	2	0,003	1,8	0,005	0,06	0,07	54° 19'47,8"N 18° 32'30,1"E
3	GKP, wzdłuż linii prostej łączącej urządzenia nadawcze z najbliższą zabudową	0,8	2	0,002	1,2	0,003	0,04	0,04	54° 19'49,0"N 18° 32'28,4"E
4	GKP - az. 340°	0,8	2	0,002	1,2	0,003	0,04	0,04	54° 19'49,0"N 18° 32'26,0"E
5	GKP - az. 340°	pdg*	0,3-2	0,002	1,2	0,003	0,04	0,04	54° 19'50,3"N 18° 32'25,1"E
6	PKP – w otoczeniu instalacji radiokomunikacyjnej	1,2	2	0,003	1,8	0,005	0,06	0,07	54° 19'50,7"N 18° 32'22,5"E
7	GKP - az. 340°	1,1	2	0,003	1,7	0,004	0,06	0,06	54° 19'47,5"N 18° 32'26,9"E
8	GKP, wzdłuż linii prostej łączącej urządzenia nadawcze z najbliższą zabudową	pdg*	0,3-2	0,002	1,2	0,003	0,04	0,04	54° 19'51,4"N 18° 32'30,0"E
9	GKP, wzdłuż linii prostej łączącej urządzenia nadawcze z najbliższą zabudową	1,2	2	0,003	1,8	0,005	0,06	0,07	54° 19'55,1"N 18° 32'29,1"E
10	GKP, wzdłuż linii prostej łączącej urządzenia nadawcze z najbliższą zabudową	1,4	2	0,004	2,1	0,006	0,08	0,08	54° 19'53,4"N 18° 32'26,9"E
11	GKP - az. 340°	pdg*	0,3-2	0,002	1,2	0,003	0,04	0,04	54° 19'52,3"N 18° 32'23,9"E
12	GKP, wzdłuż linii prostej łączącej urządzenia nadawcze z najbliższą zabudową	1,5	2	0,004	2,3	0,006	0,08	0,08	54° 19'59,3"N 18° 32'25,6"E
13	GKP - az. 340°	pdg*	0,3-2	0,002	1,2	0,003	0,04	0,04	54° 19'53,6"N 18° 32'23,1"E
14	PKP – w otoczeniu instalacji radiokomunikacyjnej	1,4	2	0,004	2,1	0,006	0,08	0,08	54° 19'52,3"N 18° 32'21,4"E
15	DPP - Steżycka 91, pomiar wykonany na 2p. na balkonie.	2,6	2	0,007	3,9	0,010	0,14	0,14	-
16	GKP - az. 207°	1,6	2	0,004	2,4	0,006	0,09	0,09	54° 19'43,1"N 18° 32'24,1"E
17	GKP - az. 207°	pdg*	0,3-2	0,002	1,2	0,003	0,04	0,04	54° 19'45,4"N 18° 32'26,0"E
18	GKP - az. 240°	0,9	2	0,002	1,4	0,004	0,05	0,05	54° 19'46,0"N 18° 32'24,8"E
19	GKP - az. 240°	1,1	2	0,003	1,7	0,004	0,06	0,06	54° 19'44,3"N 18° 32'19,7"E

Nr pionu	Opis pionu pomiarowego ¹	Wartość zmierzona E ²	Wysokość pomiarowa	Wartość obliczona H	Wartość końcowa E ^{3,5}	Wartość końcowa H ^{4,5}	Wartość wskaźnikowa WME ⁶	Wartość wskaźnikowa WMH ⁶	Współrzędne geograficzne
		[V/m]	[m]	[A/m]	[V/m]	[A/m]	-	-	
1	2	3	4	5	7	8	9	10	11
20	GKP - az. 90°	1,1	2	0,003	1,7	0,004	0,06	0,06	54° 19'46,8"N 18° 32'33,7"E
21	GKP - az. 90°	0,9	2	0,002	1,4	0,004	0,05	0,05	54° 19'46,8"N 18° 32'38,2"E
22	GKP, wzdłuż linii prostej łączącej urządzenia nadawcze z najbliższą zabudową	pdg*	0,3-2	0,002	1,2	0,003	0,04	0,04	54° 19'44,3"N 18° 32'36,4"E
23	GKP, wzdłuż linii prostej łączącej urządzenia nadawcze z najbliższą zabudową	pdg*	0,3-2	0,002	1,2	0,003	0,04	0,04	54° 19'44,5"N 18° 32'44,2"E
24	GKP - az. 90°	1,2	2	0,003	1,8	0,005	0,06	0,07	54° 19'46,8"N 18° 32'49,5"E
25	GKP, wzdłuż linii prostej łączącej urządzenia nadawcze z najbliższą zabudową	1	2	0,003	1,5	0,004	0,05	0,06	54° 19'53,1"N 18° 32'47,2"E
26	GKP, wzdłuż linii prostej łączącej urządzenia nadawcze z najbliższą zabudową	1	2	0,003	1,5	0,004	0,05	0,06	54° 19'41,5"N 18° 32'19,2"E
27	GKP - az. 240°	1,1	2	0,003	1,7	0,004	0,06	0,06	54° 19'43,6"N 18° 32'17,7"E
28	GKP - az. 240°	1,1	1,5	0,003	1,7	0,004	0,06	0,06	54° 19'41,9"N 18° 32'12,6"E
29	DPP - Połczyńska 7, pomiar wykonany na tarasie, na parterze.	1,1	2	0,003	1,7	0,004	0,06	0,06	-
30	DPP - Połczyńska 13, pomiar wykonany na tarasie, na parterze.	pdg*	0,3-2	0,002	1,2	0,003	0,04	0,04	-

pdg* - poniżej dolnej granicy akredytowanego zakresu pomiarowego wynoszącej 0,8 V/m (<0,8 V/m) - wynik spoza zakresu akredytacji

1 oznaczenia: GKP - główny kierunek pomiarowy, PKP - pomocniczy kierunek pomiarowy, DPP - dodatkowy pion pomiarowy

2 maksymalna wartość chwilowa

3 wartość natężenia pola elektrycznego powiększona o niepewność pomiaru

4 wartość natężenia pola magnetycznego powiększona o niepewność pomiaru

5 dla wyników poniżej czułości zestawu pomiarowego przyjęto niepewność dla minimalnej wartości z zakresu pomiarowego

6 na podstawie rozpoznania źródeł oraz w uzgodnieniu ze Zleceniodawcą, do wyznaczenia wartości wskaźnikowej WME i WMH przyjęto wartości dopuszczalne pola elektrycznego i magnetycznego wynoszące odpowiednio 28 V/m oraz 0,073 A/m

7. STWIERDZENIE ZGODNOŚCI Z WYMAGANIAMI

Rozporządzenie Ministra Zdrowia z dnia 17 grudnia 2019 r. (Dz. U. 2019 poz. 2448) określa zróżnicowane dopuszczalne poziomy pól elektromagnetycznych dla miejsc dostępnych dla ludności. Zgodnie z ww. rozporządzeniem, na podstawie rozpoznania źródeł pól e-m oraz w oparciu o wytyczne zleceńodawcy, dla rozpatrywanej instalacji przyjęto wartości dopuszczalne składowej elektrycznej i magnetycznej wynoszące odpowiednio 28 V/m oraz 0,073 A/m. Za wynik pomiaru przyjęto przyjęto maksymalną wartość chwilową zgodnie z pkt 11 załącznika do rozporządzenia Ministra Klimatu z dnia 17 lutego 2020 r. (Dz. U. 2022 poz. 2630).

Na podstawie przeprowadzonych pomiarów w dniu 9-9-2024r. stwierdzono, że w otoczeniu instalacji radiokomunikacyjnej, w miejscach wykonania pomiarów nie występują przekroczenia dopuszczalnych poziomów pól elektromagnetycznych określonych w ww. przepisach. Zgodnie z pkt 25 ppkt 1 oraz pkt 26 załącznika do rozporządzenia Ministra Klimatu z dnia 17 lutego 2020 r. (Dz. U. 2022 poz. 2630) żadna z wartości wskaźnikowych WME i WMH nie przekracza wartości 1.

Załączniki:

1. Lokalizacja obiektu
2. Dokumentacja fotograficzna
3. Rys. 1

KONIEC SPRAWOZDANIA

Bez pisemnej zgody sprawozdanie nie może być powielane inaczej, jak tylko w całości.

W ciągu 14 dni od daty otrzymania sprawozdania przyjmowane są uwagi i zastrzeżenia w formie pisemnej na adres Laboratorium Badawczego.

ZAŁĄCZNIK 1: LOKALIZACJA OBIEKTU

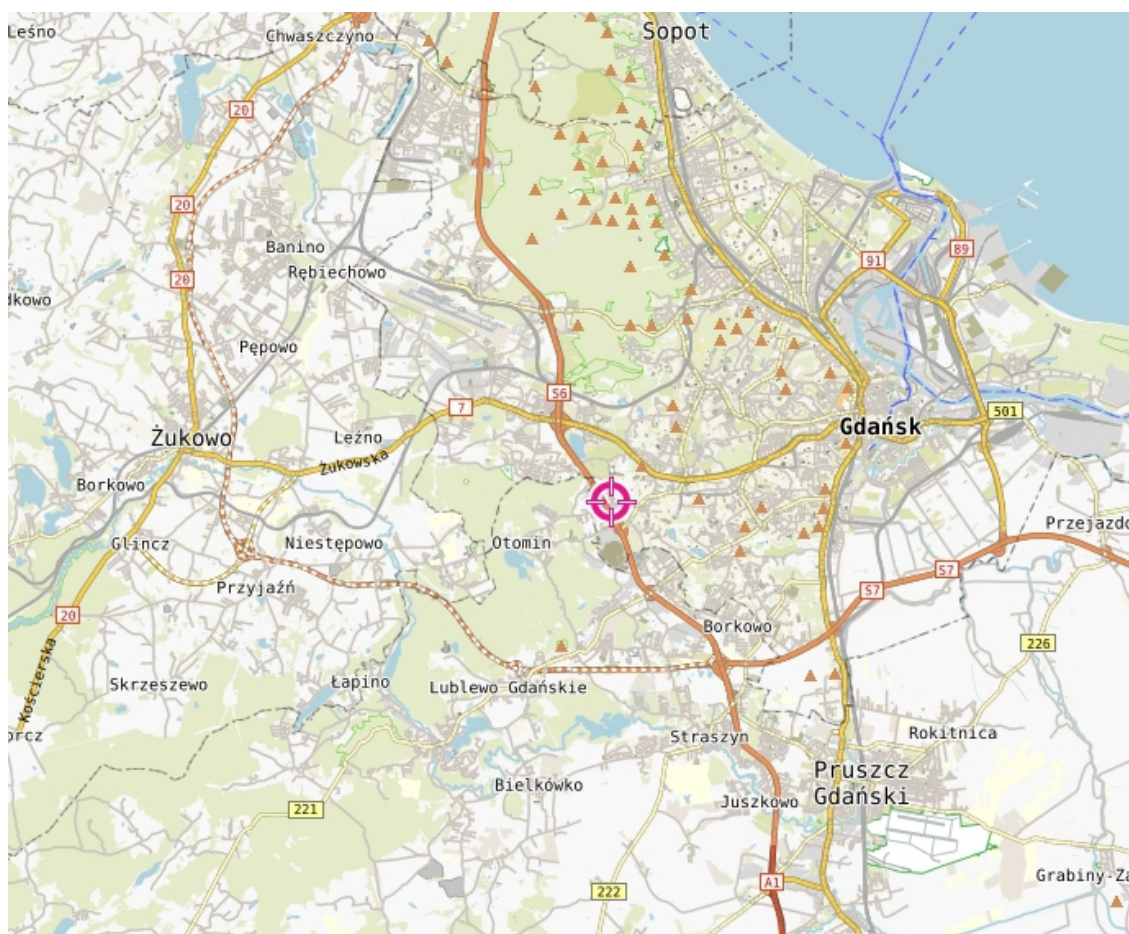

Współrzędne geograficzne obiektu

długość :	18° 32'27,3"E
szerokość :	54° 19'46,8"N

ZAŁĄCZNIK 2: DOKUMENTACJA FOTOGRAFICZNA



Rys.1 Lokalizacja pionów pomiarowych

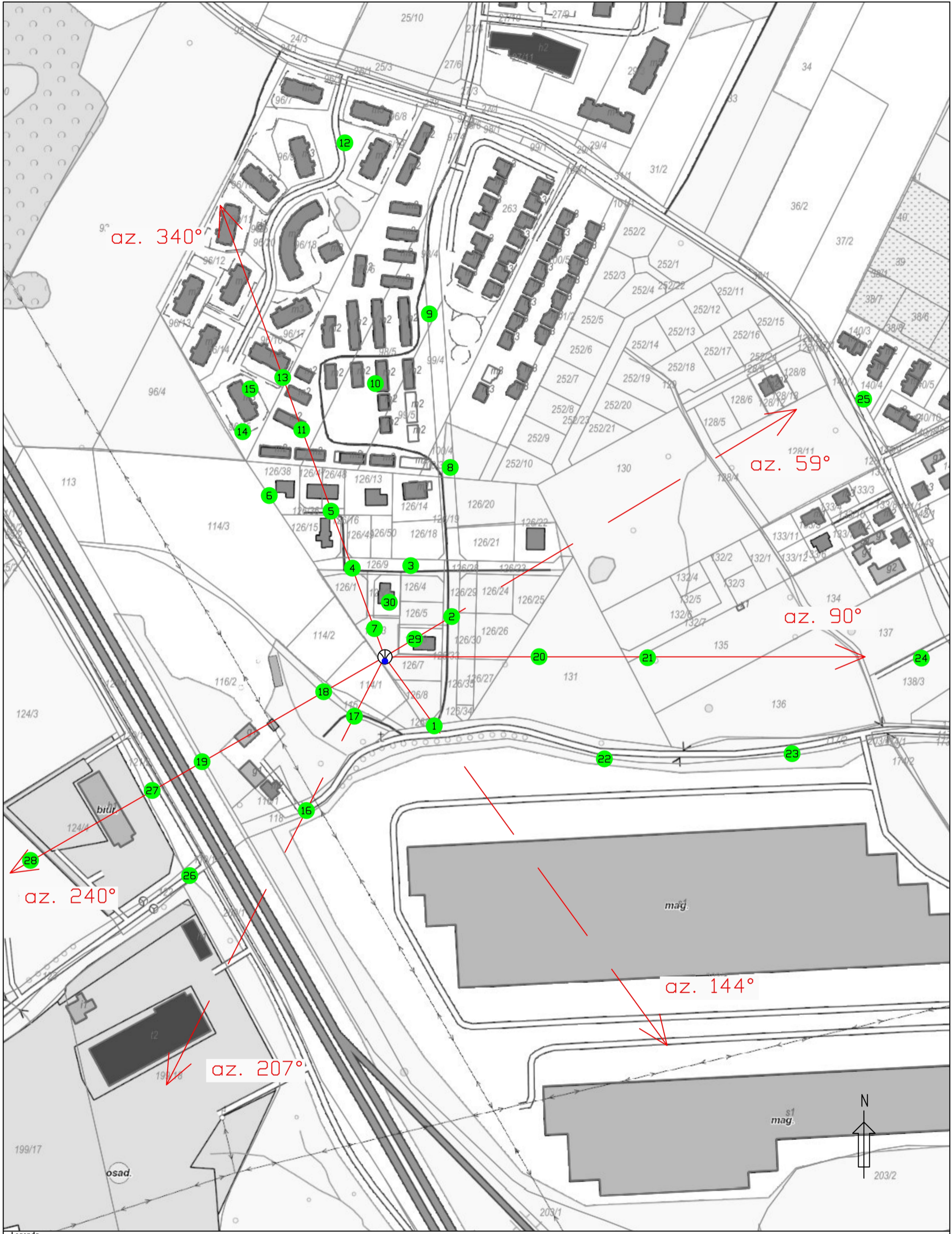

Legenda
● Pion pomiarowy
— Antena sektorowa
- - - Antena paraboliczna
⊙ Instalacja będąca źródłem pola elektromagnetycznego

skala 1:2500

