



Pomorski Wojewódzki Konserwator Zabytków

Wojewódzki Urząd Ochrony Zabytków

w Gdańsku

ul. Dyrekcyjna 2-4

80-852 Gdańsk

WNIOSEK

**O WYDANIE POZWOLENIA NA USUNIĘCIE DRZEWA/KRZEWU
ROSĄCEGO NA OBSZARZE WPISANYM DO REJESTRU ZABYTKÓW**

(Na podstawie art. 83b Ustawy z dnia 16 kwietnia 2004 r. o ochronie przyrody)

- Wskazanie obszaru na którym rosną drzewa (miejsowość, ulica, numer działki obr. ew.):
 - Park Regana, użytek: grunty orne, grunty pod rowami, tereny rekreacyjno wypoczynkowe, inne tereny zabudowane, dz. nr 17/7, obr. 018, dz. nr 31/43 obr. 017, dz. nr 132/7 obr. 008.
- Nazwa gatunku drzewa/krzewu:

Lp.	Nazwa gatunkowa łacińska - polska	obwód na wys. 1.3 m	Lokalizacja	Przyczyna usunięcia
1.	Topola kanadyjska (<i>Populus × canadensis</i>)	160 cm	Park Regana, działka nr 17/7 obr. 018	Drzewo martwe.
2.	Topola włoska 'Italica' (<i>Populus nigra 'Italica'</i>)	190 cm	Park Regana, działka nr 31/43 obr. 017	Drzewo martwe.
3.	Topola kanadyjska (<i>Populus × canadensis</i>)	190 cm	Park Regana, działka nr 31/43 obr. 017	Drzewo martwe.
4.	Topola włoska 'Italica' (<i>Populus nigra 'Italica'</i>)	140 cm	Park Regana, działka nr 31/43 obr. 017	Drzewo martwe.
5.	Topola włoska 'Italica' (<i>Populus nigra 'Italica'</i>)	196 cm	Park Regana, działka nr 31/43 obr. 017	Drzewo martwe.

6.	Topola włoska 'Italica' (<i>Populus nigra 'Italica'</i>)	130 cm	Park Regana, działka nr 31/43 obr. 017	Drzewo martwe.
7.	Klon jawor (<i>Acer pseudoplatanus</i>)	34+33+36+51 cm	Park Regana, działka nr 132/7 obr. 008	Drzewo martwe.
8.	Klon jawor (<i>Acer pseudoplatanus</i>)	51 cm	Park Regana, działka nr 132/7 obr. 008	Drzewo martwe.

3. Obwód pnia drzewa na wysokości 130 cm. Gdy drzewo posiada kilka pni obwód każdego z pni, a gdy brak pnia - należy podać obwód pnia bezpośrednio poniżej korony drzewa:
 - Obwód pnia podano w punkcie numer 2.
4. Wielkość powierzchni, z której zostanie usunięty krzew:
 - Nie dotyczy
5. Przyczyna usunięcia drzewa/krzewu:
 - Jak w pkt. 2.
6. Termin usunięcia drzewa/ krzewu:
 - do 30.06.2026 r.
7. Wskazanie czy usunięcie drzewa wynika z celu związanego z prowadzoną działalnością gospodarczą.
 - Usunięcie ww. zieleni nie wynika z celu związanego z prowadzeniem działalności gospodarczej
8. Nasadzenia zastępcze - Planowane jest posadzenie 2 szt. drzewa z gatunku jesion wyniosły (*Fraxinus excelsior*), 2 szt. drzewa z gatunku gledicja trójcierniowa (*Gleditsia triacanthos*), 1 szt. drzewa z gatunku platan klonolistny (*Platanus acerifolia*), 2 szt. drzewa z gatunku wierzba płacząca (*Salix × sepulcralis 'Chrysocoma'*) i 1 szt. drzewa z gatunku klon polny (*Acer campestre*) lub innych drzew liściastych, lokalizacja Park Regana, dz. nr. 31/43 obr. 017 oraz dz. nr 17/7 obr. 018. Planowane jest posadzenie drzew liściastych, o wysokości sadzonek wynoszących min. 3 m i obwodach pni mierzonych na wysokości 100 cm wynoszących 16-20 cm, w terminie do 31.12.2026 r.
9. **Załączniki:**
 - Załącznik nr 1.** Mapa – lokalizacja drzew Park Regana
 - Załącznik nr 2.** Dokumentacja fotograficzna.
 - Załącznik nr 3.** Plan nasadzeń zastępczych.
 - Załącznik nr 4.** Oświadczenie wnioskodawcy o posiadany tytuł prawnym do władania nieruchomością.
 - Załącznik nr 5.** Pełnomocnictwo (zgoda właściciela nieruchomości na usunięcie drzewa- jeśli jest wymagana).

Załącznik nr 6. Wyciąg z księgi wieczystej nr. GD1G/00046564/8, GD1G/00248369/7,
GD1G/00248224/9

Ewelina Latoszevska

Dyrektor Biura Zieleni

26-03-2025

/ dokument podpisany elektronicznie /

Załącznik do pisma nr 1 PD.5311.26.2025.KB z dnia 26.03.2025 r.

The screenshot shows a GIS application interface. On the left, a map displays a parcel boundary with a red dot labeled '1' indicating a tree location. The map includes a scale bar (10 m) and a scale of 1:250. On the right, a 'Szczegóły działki' (Parcel Details) panel is visible for parcel 17/7. Below it, a 'Władający działką' (Parcel Owner) table shows the owner as GMINA MIASTA GDAŃSKA.

Szczegóły działki			
Działka 1/1			
Numer:	17/7		
Identyfikator:	226101_1.0018.17/7		
Obręb ewidencyjny:	018		
Arkusz:	4		
Jednostka rejestrowa:	G11		
Powierzchnia ewid. [ha]:	4.2110		
Adres:	Park Prezydenta Ronalda Reagana		
Atrybuty dodatkowe:			
Klasoużytki			
Użytek	Klasa	Pow. [ha]	
R	RV	1.5648	
W		0.0590	
Bz		2.5872	

Władający działką						
F. wł.	Osoba	Udział	Adres	Adres do koresp...	Data nabycia	Data u wład
wl	GMINA MIASTA GDAŃSKA	1/1	ul. Nowe...			

Mapa - lokalizacja wnioskowanego drzewa nr 1.

The screenshot shows a GIS application interface. On the left, a map displays a parcel boundary with red dots labeled '2' through '6' indicating tree locations. The map includes a scale bar (10 m) and a scale of 1:250. On the right, a 'Szczegóły działki' (Parcel Details) panel is visible for parcel 31/43. Below it, a 'Władający działką' (Parcel Owner) table shows the owner as GMINA MIASTA GDAŃSKA.

Szczegóły działki			
Działka 1/1			
Numer:	31/43		
Identyfikator:	226101_1.0017.31/43		
Obręb ewidencyjny:	017		
Arkusz:	3		
Jednostka rejestrowa:	G240		
Powierzchnia ewid. [ha]:	2.1382		
Adres:			
Atrybuty dodatkowe:			
Klasoużytki			
Użytek	Klasa	Pow. [ha]	
Bi		0.1222	
Bz		2.0160	

Władający działką						
F. wł.	Osoba	Udział	Adres	Adres do koresp...	Data nabycia	Data u wład
wl	GMINA MIASTA GDAŃSKA	1/1	ul. Nowe...			

Mapa - lokalizacja wnioskowanych drzew od nr 2 do nr 6.

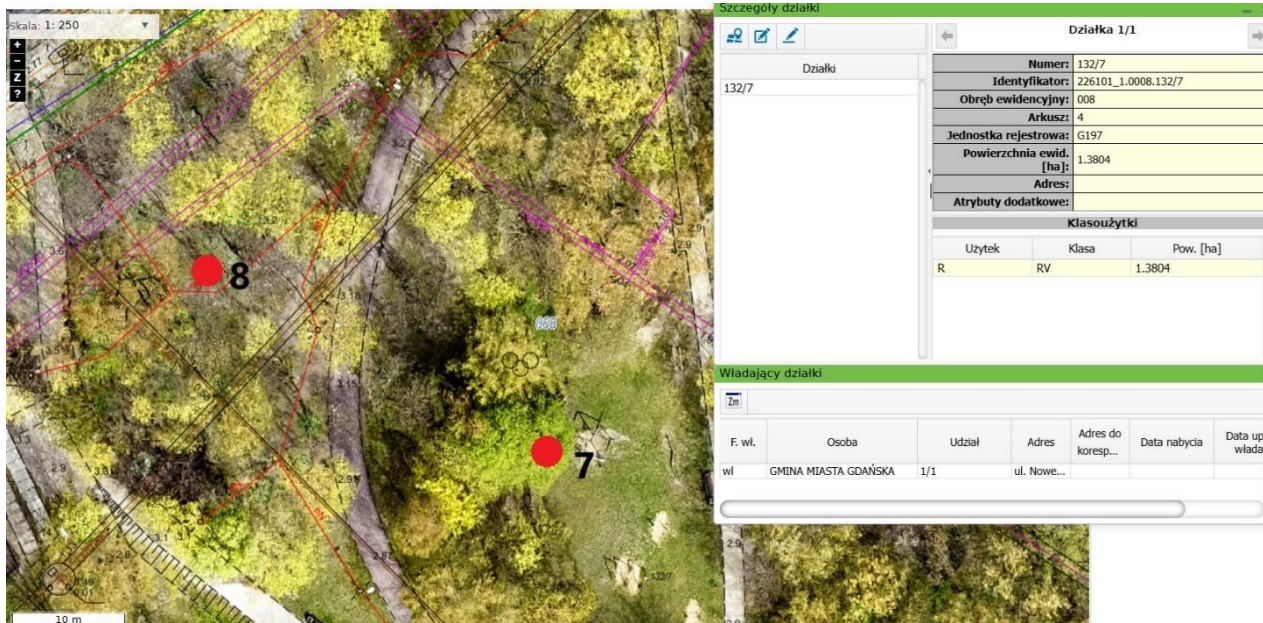

Mapa - lokalizacja wnioskowanych drzew od nr 7 do nr 8.

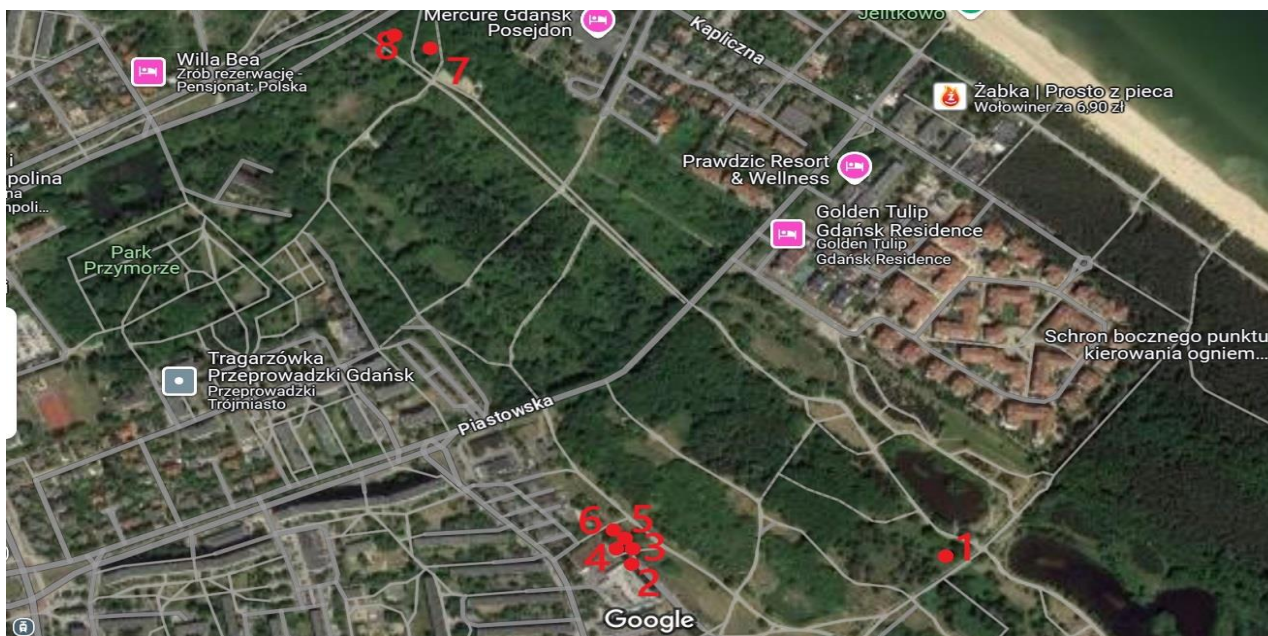

Lokalizacja drzew do usunięcia



Fotografia drzewa nr 1.



Fotografia drzewa nr 2.



Fotografia drzewa nr 3 i nr 4.



Fotografia drzewa nr 5.



Fotografia drzewa nr 6.



Fotografia drzewa nr 7.



Fotografia drzewa nr 8.

Załącznik do pisma nr 3 PD.5311.26.2025.KB z dnia 26.03.2025 r.

Szczegóły działki

Działka 1/1		
Numer:	31/43	
Identyfikator:	226101_1.0017.31/43	
Obręb ewidencyjny:	017	
Arkusz:	3	
Jednostka rejestrowa:	G240	
Powierzchnia ewid. [ha]:	2.1382	
Adres:		
Atrybuty dodatkowe:		
Klasoużytki		
Uzytek	Klasa	Pow. [ha]
Bi		0.1222
Bz		2.0160

Władający działki

F. wł.	Osoba	Udział	Adres	Adres do koresp...	Data nabycia	Data upł. władan
wł	GMINA MIASTA GDAŃSKA	1/1	ul. Nowe...			

Plan nasadzeń zastępczych – nr 1, nr 2 jesion wyniosły (*Fraxinus excelsior*), nr 3 platan klonolistny (*Platanus acerifolia*), nr 4, nr 5 glediczja trójcierniowa (*Gleditsia triacanthos*).

Szczegóły działki

Działka 1/1		
Numer:	17/6	
Identyfikator:	226101_1.0018.17/6	
Obręb ewidencyjny:	018	
Arkusz:	4	
Jednostka rejestrowa:	G11	
Powierzchnia ewid. [ha]:	0.3644	
Adres:		
Atrybuty dodatkowe:		
Klasoużytki		
Uzytek	Klasa	Pow. [ha]
R	RV	0.2308
W		0.0018
dr		0.1318

Władający działki

F. wł.	Osoba	Udział	Adres	Adres do koresp...	Data nabycia	Data upł. władan
wł	GMINA MIASTA GDAŃSKA	1/1	ul. Nowe...			

Plan nasadzeń zastępczych – nr 6 klon polny (*Acer campestre*).

Skala: 1: 250

Rysowanie Wybierz obiekt

Szczegóły działki

Działka 1/1

Numer:	17/7
Identyfikator:	226101_1.0018.17/7
Obręb ewidencyjny:	018
Arkuszy:	4
Jednostka rejestrowa:	G11
Powierzchnia ewid. [ha]:	4.2110
Adres:	Park Prezydenta Ronalda Reagana

Atrybuty dodatkowe:

Klasoużytki		
Użytek	Klasa	Pow. [ha]
R	RV	1.5648
W		0.0590
Bz		2.5872

Władający działki

F. wł.	Osoba	Udział	Adres	Adres do koresp...	Data nabycia	Data upływ wladania
wł	GMINA MIASTA GDAŃSKA	1/1	ul. Nowe...			

Plan nasadzeń zastępczych – nr 7, nr 8 wierzba płacząca (*Salix × sepulcralis 'Chrysocoma'*).

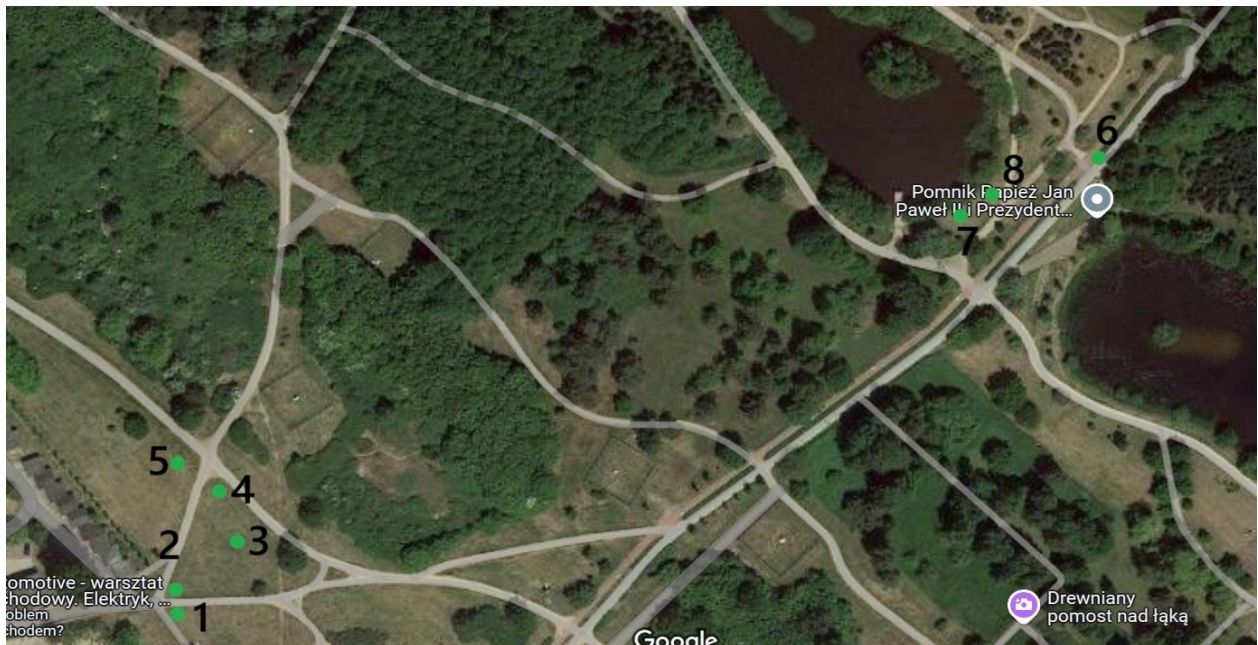

Lokalizacja drzew do nasadzenia.

OŚWIADCZENIE O POSIADANYM TYTULE PRAWNYM DO KORZYSTANIA Z ZABYTKU/NIERUCHOMOŚCI

Ja, niżej podpisany(a) ¹⁾

Ewelina Latoszevska, Dyrektor Biura Zieleni Gdańskiego Zarządu Dróg i Zieleni

Osoby fizyczne: imię i nazwisko osoby,

Institucja/firma: imię, nazwisko i stanowisko osoby reprezentującej instytucję/firmę

legitymujący(a) się

Osoba fizyczna: numer dowodu osobistego lub innego dokumentu stwierdzającego tożsamość i nazwa organu wydającego)

Institucja/firma: nie dotyczy

urodzony(a) w

Gdański Zarząd Dróg i Zieleni- W IMIENIU GMINY MIASTA GDAŃSKA

Osoba fizyczna: (data) (miejsce)

Institucja/firma: pełna nazwa

zamieszkały(a)

80-256 Gdańsk, ul. Partyzantów 36

Osoba fizyczna: (kod pocztowy) (miejsowość) (ulica, nr domu, nr mieszkania)

Institucja/firma: (kod pocztowy) (miejsowość) (ulica, nr domu, nr mieszkania)

oświadczam, że posiadam prawo do dysponowania zabytkiem/nieruchomością, znajdującym(cą) się pod adresem:

Park Regana, Gdańsk, numer działki: dz. nr 17/7 obr. 018, dz. nr 31/43 obr. 017, dz. nr 132/7 obr. 008.

(kod pocztowy) (miejsowość) (gmina) (ulica) (numery działek)

wynikające z tytułu:

1) własności

2) współwłasności

(wskazanie współwłaścicieli – imię, nazwisko lub nazwa oraz adres)

oraz zgodę wszystkich współwłaścicieli na wykonanie prac objętych wnioskiem o pozwolenie

3) użytkowania wieczystego

4) trwałego zarządu ²⁾

Gdański Zarząd Dróg i Zieleni

(właściciel nieruchomości)

5) ograniczonego prawa rzeczowego (tytuł) ²⁾

(tytuł)

6) stosunku zobowiązaniowego, przewidującego uprawnienie do wykonywania prac objętych wnioskiem, wynikające z następujących dokumentów potwierdzających powyższe prawo do korzystania z zabytku/nieruchomości ³⁾

(określenie dokumentu)

7) inne

(podać jakie)

Oświadczam, że posiadam pełnomocnictwo z dnia: 02.01.2024 r.

do reprezentowania osoby prawnej:

Gdański Zarząd Dróg i Zieleni, 80-256 Gdańsk, ul. Partyzantów 36

(nazwa i adres osoby prawnej)

upoważniające mnie do złożenia oświadczenia o posiadanym prawie do korzystania z zabytku w imieniu osoby prawnej. Pełnomocnictwo przedstawiam w załączeniu. ⁴⁾

Świadomy odpowiedzialności karnej za podanie w niniejszym oświadczeniu nieprawdy, zgodnie z art. 233 Kodeksu karnego, potwierdzam własnoręcznym podpisem prawdziwość danych zamieszczonych powyżej.

Ewelina Latoszevska

Dyrektor Biura Zieleni

26-03-2025

/ dokument podpisany elektronicznie /

Gdańsk, dn. 26.03.2025 r.

(miejsowość, data) (podpis)

- 1) Jeżeli oświadczenie składa więcej niż jedna osoba, należy wpisać wszystkie osoby składające oświadczenie oraz ich dane.
- 2) Należy wskazać właściciela nieruchomości.
- 3) Należy wskazać dokument, z którego wynika tytuł do dysponowania nieruchomością na cele budowlane.
- 4) Dotyczy wyłącznie osób posiadających pełnomocnictwo do reprezentowania osób prawnych.

Objaśnienia na drugiej stronie

OBJAŚNIENIA

Przez prawo do korzystania z zabytku należy rozumieć tytuł prawny wynikający z prawa własności, użytkowania wieczystego, zarządu, ograniczonego prawa rzeczowego albo stosunku zobowiązaniowego.

Formy i odmiany własności, wynikające z regulacji ustawy z dnia 23 kwietnia 1964 roku Kodeks cywilny (Dz. U. z 1964 roku Nr 16, poz. 93 z późniejszymi zmianami):

1. **Współwłasność** – to współwłasność łączna wynikająca ze współwłasności majątkowej między małżonkami, albo współwłasność w częściach ułamkowych powstała np. ze spadkobrania, gdy spadek przechodzi na kilku spadkobierców.
2. **Użytkowanie wieczyste** jest uregulowane w tytule II Kodeksu cywilnego oraz w ustawie z dnia 21 sierpnia 1997 roku o gospodarce nieruchomościami i stanowi prawno-rzeczową formę długotrwałego korzystania z gruntów stanowiących własność Skarbu Państwa lub jednostek samorządu terytorialnego. Użytkownikowi wieczystemu przysługują – podobnie jak właścicielowi – dwa podstawowe uprawnienia: uprawnienie do korzystania z nieruchomości oraz uprawnienie do rozporządzania swoim prawem.
3. **Trwały zarząd nieruchomością** stanowi własność Skarbu Państwa lub własność gminy, stosownie do ustawy o gospodarce nieruchomościami. Jest to forma władania nieruchomością przez państwową lub samorządową jednostkę organizacyjną nie posiadającą osobowości prawnej. Jednostki te mają prawo do zabudowy, odbudowy, nadbudowy, przebudowy lub modernizacji obiektu budowlanego zgodnie z przepisami Prawa budowlanego.
4. **Ograniczone prawami rzeczowymi** są: użytkowanie, służebność, zastaw, własnościowe spółdzielcze prawo do lokalu mieszkaniowego, spółdzielcze prawo do lokalu użytkowego, prawo do domu jednorodzinnego w spółdzielni mieszkaniowej, hipoteka. Użytkowanie polega na korzystaniu z rzeczy stanowiącej własność innej osoby. Użytkownik ma prawo do używania rzeczy oraz pobierania z niej pożytków, ale podlega ograniczeniu w zakresie uprawnień jako osoba fizyczna, albowiem obowiązany jest zachować substancję oraz dotychczasowe przeznaczenie rzeczy. Z tego wywodzi się orzecznictwo o zakazie wznoszenia bez zgody właściciela rzeczy (nieruchomości) na użytkowanym gruncie nowych budynków, z tym, że nie dotyczy to wzniesienia budynku na miejscu budynku nie nadającego się do użytku, jeśli budynek ten jest niezbędny do dalszego korzystania przez użytkownika z nieruchomości.
5. **Stosunek zobowiązaniowy** wynika z umowy, najczęściej dzierżawy lub najmu. Zawarcie umowy nie wymaga zachowania szczególnej formy np. aktu notarialnego. Umowa taka musi natomiast przewidywać w każdym wypadku uprawnienie do wykonywania robót i obiektów budowlanych. Bez zgody wynajmującego nie wolno najemcy czynić w rzeczy najętej zmian sprzecznych z umową lub z przeznaczeniem rzeczy, identyczny wymóg dotyczy dzierżawy.

Przez nieruchomość należy rozumieć:

- a) grunt wraz z częściami składowymi, z wyłączeniem budynków i lokali, jeżeli stanowią odrębny przedmiot własności, zgodnie z art. 4 pkt 1 ustawy z dnia 21 sierpnia 1997 roku o gospodarce nieruchomościami (Dz. U. z 2004 roku Nr 261, poz. 2603 z późniejszymi zmianami),
- b) części powierzchni ziemskiej stanowiące odrębny przedmiot własności (grunty), jak również budynki trwale z gruntem związane lub części takich budynków, jeżeli na mocy przepisów szczególnych stanowią odrębny od gruntu przedmiot własności, zgodnie z art. 46 § 1 ustawy Kodeks cywilny. W myśl art. 48, do części składowych gruntu należą w szczególności budynki i inne urządzenia trwale z gruntem związane, z zastrzeżeniem wyjątków przewidzianych w ustawie.

Pełnomocnictwo

Na podstawie § 1 ust. 9 Zarządzenia Nr 1043/18 Prezydenta Miasta Gdańska z dnia 28 czerwca 2018 r. w sprawie udzielenia pełnomocnictwa Dyrektorowi Gdańskiego Zarządu Dróg i Zieleni – jednostki budżetowej

§ 1

1. Udziela się Pani Ewelinie Latoszewskiej – Dyrektorowi Biura Zieleni w Gdańskim Zarządzie Dróg i Zieleni pełnomocnictwa do:
 - 1) Składania oświadczeń woli w imieniu Gminy Miasta Gdańska.
 - 2) Kierowania bieżącą działalnością i reprezentowania na zewnątrz Gdańskiego Zarządu Dróg i Zieleni.
 - 3) Zaciągania w imieniu Gminy Miasta Gdańska zobowiązań w ramach planu finansowego Gdańskiego Zarządu Dróg i Zieleni.
 - 4) Do reprezentowania Gminy Miasta Gdańska przed sądami, organami administracji publicznej, organami egzekucyjnymi we wszystkich postępowaniach sądowych, administracyjnych i egzekucyjnych.
 - 5) Dokonywania czynności prawnych w imieniu i na rzecz Gminy Miasta Gdańska w zakresie określonym przez statut Gdańskiego Zarządu Dróg i Zieleni.
 - 6) Gospodarowania mieniem Gdańskiego Zarządu Dróg i Zieleni w granicach określonych w statucie.
 - 7) Składania oświadczeń o posiadaniu prawa do dysponowania nieruchomością na cele budowlane.
 - 8) Powierzenia przetwarzania danych osobowych podmiotom zewnętrznym w zakresie działalności kierowanej jednostki.
2. Pełnomocnictwo, o którym mowa w ust. 1 obejmuje swym zakresem działalność prowadzoną przez:
 - Dział Drzewostanu,
 - Dział Pomników, Cmentarzy i Obiektów Rekreacyjnych,
 - Dział Zieleni Niskiej.

§ 2

Pełnomocnictwo jest ważne aż do jego odwołania, nie dłużej niż przez czas pełnienia funkcji Dyrektora Biura Zieleni w Gdańskim Zarządzie Dróg i Zieleni.

§ 3

Pełnomocnictwo wchodzi w życie z dniem podpisania.

DYREKTOR

~~Mieczysław Kotowski~~

Za udzielenie
19.11.2024
[Podpis]

KIEROWNIK
Działu Pomników, Cmentarzy,
i Obiektów Rekreacyjnych
[Podpis]
Małgorzata Kolesińska

NIERUCHOMOŚĆ GRUNTOWA

Dział I-O	Dział I-Sp	Dział II	Dział III	Dział IV
------------------	-------------------	-----------------	------------------	-----------------

DZIAŁ I-O - OZNACZENIE NIERUCHOMOŚCI

Numer bieżący nieruchomości	26	Nr podstawy wpisu	117, 118
-----------------------------	-----------	-------------------	----------

Działki ewidencyjne

Lp. 1.	---			Nr podstawy wpisu
Numer działki	20/2			1, 2, 3, 4,
Identyfikator działki	226101 1.0018.20/2			5, 6, 7, 8,
Obręb ewidencyjny (numer)	0018			9, 10, 11,
Położenie (numer porządkowy / województwo, gmina, miejscowość)	Lp. 1.	1	POMORSKIE, GDAŃSK M., GDAŃSK	12, 13, 14,
Ulica	PARK NADMORSKI PREZYDENTA RONALDA REAGANA			15, 16, 17,
Sposób korzystania	BZ - TERENY REKREACYJNO-WYPOCZYNKOWE			18, 19, 20,
Przyłączenie (numer księgi wieczystej, z której odłączono działkę)	/ 00028328 /			21, 22, 23,
				24, 25, 26,
				27, 28, 41,
				82, 83,
				115
Lp. 2.	---			Nr podstawy wpisu
Numer działki	14/6			1, 2, 3, 4,
Identyfikator działki	226101 1.0018.14/6			5, 6, 7, 8,
Obręb ewidencyjny (numer)	0018			9, 10, 11,
Położenie (numer porządkowy / województwo, gmina, miejscowość)	Lp. 1.	1	POMORSKIE, GDAŃSK M., GDAŃSK	12, 13, 14,
Ulica	PARK NADMORSKI PREZYDENTA RONALDA REAGANA			15, 16, 17,
Sposób korzystania	BZ - TERENY REKREACYJNO-WYPOCZYNKOWE			18, 19, 20,
Przyłączenie (numer księgi wieczystej, z której odłączono działkę)	/ 00028181 /			21, 22, 23,
				24, 25, 26,
				27, 28, 41,
				82, 83,
				115
Lp. 3.	---			Nr podstawy wpisu
Numer działki	37			1, 2, 3, 4,
Identyfikator działki	226101 1.0018.37			5, 6, 7, 8,
Obręb ewidencyjny (numer, nazwa)	226101_1.0018, 018			9, 10, 11,
				12, 13, 14,
				15, 16, 17,

Położenie (numer porządkowy / województwo, gmina, miejscowość)	Lp. 1.	1	POMORSKIE, GDAŃSK M., GDAŃSK	18, 19, 20, 21, 22, 23, 24, 25, 26,
Ulica	PARK PREZYDENTA RONALDA REAGANA			27, 28, 41, 82, 83,
Sposób korzystania	BZ - TERENY REKREACYJNO-WYPOCZYNKOWE			115, 121
Lp. 4.	---			Nr podstawy wpisu
Numer działki	27/3			1, 2, 3, 4,
Identyfikator działki	<u>226101 1.0018.27/3</u>			5, 6, 7, 8, 9, 10, 11,
Obręb ewidencyjny (numer, nazwa)	226101_1.0018, 018			12, 13, 14, 15, 16, 17,
Położenie (numer porządkowy / województwo, gmina, miejscowość)	Lp. 1.	1	POMORSKIE, GDAŃSK M., GDAŃSK	18, 19, 20, 21, 22, 23, 24, 25, 26,
Ulica	PARK PREZYDENTA RONALDA REAGANA			27, 28, 41, 82, 83,
Sposób korzystania	BZ - TERENY REKREACYJNO-WYPOCZYNKOWE			115, 120
Lp. 5.	---			Nr podstawy wpisu
Numer działki	12			1, 2, 3, 4,
Identyfikator działki	<u>226101 1.0018.12</u>			5, 6, 7, 8, 9, 10, 11,
Obręb ewidencyjny (numer)	0018			12, 13, 14, 15, 16, 17,
Położenie (numer porządkowy / województwo, gmina, miejscowość)	Lp. 1.	1	POMORSKIE, GDAŃSK M., GDAŃSK	18, 19, 20, 21, 22, 23, 24, 25, 26,
Ulica	PARK NADMORSKI PREZYDENTA RONALDA REAGANA			27, 28, 41, 82, 83,
Sposób korzystania	LS - LASY			115
Przyłączenie (numer księgi wieczystej, z której odłączono działkę)	/ 00030283 /			82, 83, 115
Lp. 6.	---			Nr podstawy wpisu
Numer działki	24			1, 2, 3, 4,
Identyfikator działki	<u>226101 1.0018.24</u>			5, 6, 7, 8, 9, 10, 11,
Obręb ewidencyjny (numer)	0018			12, 13, 14, 15, 16, 17,
Położenie (numer porządkowy / województwo, gmina, miejscowość)	Lp. 1.	1	POMORSKIE, GDAŃSK M., GDAŃSK	18, 19, 20, 21, 22, 23, 24, 25, 26,
Sposób korzystania	BZ - TERENY REKREACYJNO-WYPOCZYNKOWE			27, 28, 41, 82, 83,
Przyłączenie (numer księgi wieczystej, z której odłączono działkę)	/ 00030283 /			115
Lp. 7.	---			Nr podstawy wpisu

Lp. 15.	---			Nr podstawy wpisu
Numer działki	17/6			1, 2, 3, 4, 5, 6, 7, 8,
Obręb ewidencyjny (numer)	18			9, 10, 11, 12, 13, 14,
Położenie (numer porządkowy / województwo, gmina, miejscowość)	Lp. 1.	1	POMORSKIE, GDAŃSK M., GDAŃSK	15, 16, 17, 18, 19, 20, 21, 22, 23, 24, 25, 26,
Sposób korzystania	DR - DROGI			27, 28, 41, 82, 83
Lp. 16.	---			Nr podstawy wpisu
Numer działki	17/7			1, 2, 3, 4, 5, 6, 7, 8,
Identyfikator działki	226101_1.0018.17/7			9, 10, 11, 12, 13, 14,
Obręb ewidencyjny (numer, nazwa)	226101_1.0018, 018			15, 16, 17, 18, 19, 20,
Położenie (numer porządkowy / województwo, gmina, miejscowość)	Lp. 1.	1	POMORSKIE, GDAŃSK M., GDAŃSK	21, 22, 23, 24, 25, 26,
Ulica	PARK PREZYDENTA RONALDA REGANA			27, 28, 41, 82, 83,
Sposób korzystania	BZ - TERENY REKREACYJNO-WYPOCZYNKOWE			120
Lp. 17.	---			Nr podstawy wpisu
Numer działki	17/8			1, 2, 3, 4, 5, 6, 7, 8,
Identyfikator działki	226101_1.0018.17/8			9, 10, 11, 12, 13, 14,
Obręb ewidencyjny (numer, nazwa)	226101_1.0018, 018			15, 16, 17, 18, 19, 20,
Położenie (numer porządkowy / województwo, gmina, miejscowość)	Lp. 1.	1	POMORSKIE, GDAŃSK M., GDAŃSK	21, 22, 23, 24, 25, 26,
Ulica	PARK PREZYDENTA RONALDA REGANA			27, 28, 41, 82, 83,
Sposób korzystania	BZ - TERENY REKREACYJNO-WYPOCZYNKOWE			120
Lp. 18.	---			Nr podstawy wpisu
Numer działki	19/7			1, 2, 3, 4, 5, 6, 7, 8,
Obręb ewidencyjny (numer)	18			9, 10, 11, 12, 13, 14,
Położenie (numer porządkowy / województwo, gmina, miejscowość)	Lp. 1.	1	POMORSKIE, GDAŃSK M., GDAŃSK	15, 16, 17, 18, 19, 20, 21, 22, 23, 24, 25, 26, 27, 28, 41,

Sposób korzystania		BZ - TERENY REKREACYJNO-WYPOCZYNKOWE		82, 83, 84, 85, 86
Lp. 19.	---			Nr podstawy wpisu
Numer działki		19/8		1, 2, 3, 4, 5, 6, 7, 8,
Obręb ewidencyjny (numer)		18		9, 10, 11, 12, 13, 14,
Położenie (numer porządkowy / województwo, gmina, miejscowość)		Lp. 1.	1	POMORSKIE, GDAŃSK M., GDAŃSK
Sposób korzystania		DR - DROGI		15, 16, 17, 18, 19, 20, 21, 22, 23, 24, 25, 26, 27, 28, 41,
Lp. 20.	---			Nr podstawy wpisu
Numer działki		19/9		1, 2, 3, 4, 5, 6, 7, 8,
Identyfikator działki		<u>226101 1.0018.19/9</u>		9, 10, 11, 12, 13, 14,
Obręb ewidencyjny (numer)		0018		15, 16, 17, 18, 19, 20, 21, 22, 23,
Położenie (numer porządkowy / województwo, gmina, miejscowość)		Lp. 1.	1	POMORSKIE, GDAŃSK M., GDAŃSK
Ulica		PARK NADMORSKI PREZYDENTA RONALDA REAGANA		24, 25, 26, 27, 28, 41, 82, 83, 84,
Sposób korzystania		BZ - TERENY REKREACYJNO-WYPOCZYNKOWE		85, 86, 110
Lp. 21.	---			Nr podstawy wpisu
Numer działki		6/4		1, 2, 3, 4, 5, 6, 7, 8,
Identyfikator działki		<u>226101 1.0018.6/4</u>		9, 10, 11, 12, 13, 14,
Obręb ewidencyjny (numer)		0018		15, 16, 17, 18, 19, 20,
Położenie (numer porządkowy / województwo, gmina, miejscowość)		Lp. 1.	1	POMORSKIE, GDAŃSK M., GDAŃSK
Ulica		WYPOCZYNKOWA		21, 22, 23, 24, 25, 26, 27, 28, 41, 82, 83, 98,
Sposób korzystania		LS - LASY		99, 100, 115
Lp. 22.	---			Nr podstawy wpisu
Numer działki		6/5		1, 2, 3, 4, 5, 6, 7, 8,
Identyfikator działki		<u>226101 1.0018.6/5</u>		9, 10, 11,

NIERUCHOMOŚĆ GRUNTOWA

Dział I-O	Dział I-Sp	Dział II	Dział III	Dział IV
------------------	-------------------	-----------------	------------------	-----------------

DZIAŁ II - WŁASNOŚĆ**Właściciele**

Lp. 1.	---				Nr podstawy wpisu
Lista wskazań udziałów w prawie (numer udziału w prawie/ wielkość udziału/rodzaj współności)	Lp. 1.	1	1 /1	---	29, 30, 31, 32, 33, 34, 35, 36, 37, 38, 39, 40, 42, 43, 44, 45, 46, 47, 48, 49, 50, 51, 52, 53, 54, 55, 56, 57, 58, 59, 60, 61, 62,
Jednostka samorządu terytorialnego (związek międzygminny) (Nazwa)	GMINA MIASTA GDAŃSKA				63, 64, 65, 66, 67, 68, 69, 70, 71, 72, 73, 74, 75, 76, 77, 78, 79, 80, 81

Komentarz do migracji

		Nr podstawy wpisu
Wpisy lub części wpisów, ujawnione w księdze wieczystej w toku migracji, które zawierają treść nieobjętą strukturą księgi wieczystej lub projekty wpisów przeniesione z dotychczasowej księgi wieczystej	PRZY WNIOSKU Z DNIA 12-01-1993 R. UJAWNIONO DZKW 380-9/93 NATOMIAST DLA POTRZEB MIGRACJI PRZYJĘTO WZMIANKĘ DZ. KW. 380/93, PRZY WNIOSKU Z DNIA 5.01.1993R. UJAWNIONO DZ.KW G 9-20/93 DLA POTRZEB MIGRACJI PRZYJĘTO DZ.KW 9/93	---

DOKUMENTY BĘDĄCE PODSTAWĄ WPISU / DANE O WNIOSKU

Nr podstawy wpisu	
31	ART 5 UST. 1 USTAWA Z DNIA 10 MAJA 1990R. (wskazanie podstawy)

	DZ. KW./G/00000009/93/, 1993-01-05, 1999-01-08, NIE (rodzaj i numer dziennika, chwila wpływu, chwila wpisu, czy z urzędu)
32	DECYZJA , G VI 72-23/1/16679-687/92, 1992-11-02, WOJEWODA GDAŃSKI (przedmiot decyzji, numer decyzji, data wydania decyzji, oznaczenie organu) DZ. KW./G/00000009/93/, 1993-01-05, 1999-01-08, NIE (rodzaj i numer dziennika, chwila wpływu, chwila wpisu, czy z urzędu)
33	ART 5 UST. 1 USTAWA Z DNIA 10 MAJA 1990R. (wskazanie podstawy) DZ. KW./G/00019008/92/, 1992-12-29, 1993-01-18, NIE (rodzaj i numer dziennika, chwila wpływu, chwila wpisu, czy z urzędu)
34	DECYZJA , G-VI-7223/1/16181/92, 1992-10-10, WOJEWODA GDAŃSKI (przedmiot decyzji, numer decyzji, data wydania decyzji, oznaczenie organu) DZ. KW./G/00019008/92/, 1992-12-29, 1993-01-18, NIE (rodzaj i numer dziennika, chwila wpływu, chwila wpisu, czy z urzędu)
65	DECYZJA , G-VI-7223/1/16180/92, 1992-10-10, WOJEWODA GDAŃSKI (przedmiot decyzji, numer decyzji, data wydania decyzji, oznaczenie organu) DZ. KW./G/00019008/92/, 1992-12-29, 1993-01-18, NIE (rodzaj i numer dziennika, chwila wpływu, chwila wpisu, czy z urzędu)
35	ART 5 UST. 1 USTAWA Z DNIA 10 MAJA 1990R. (wskazanie podstawy) DZ. KW./G/00019009/92/, 1992-12-29, 1993-01-18, NIE (rodzaj i numer dziennika, chwila wpływu, chwila wpisu, czy z urzędu)
36	DECYZJA , G-VI-7223/1/16181/92, 1992-10-10, WOJEWODA GDAŃSKI (przedmiot decyzji, numer decyzji, data wydania decyzji, oznaczenie organu) DZ. KW./G/00019009/92/, 1992-12-29, 1993-01-18, NIE (rodzaj i numer dziennika, chwila wpływu, chwila wpisu, czy z urzędu)
66	DECYZJA , G-VI-7223/1/16180/92, 1992-10-10, WOJEWODA GDAŃSKI (przedmiot decyzji, numer decyzji, data wydania decyzji, oznaczenie organu) DZ. KW./G/00019009/92/, 1992-12-29, 1993-01-18, NIE (rodzaj i numer dziennika, chwila wpływu, chwila wpisu, czy z urzędu)
37	ART 5 UST. 1 USTAWA Z DNIA 10 MAJA 1990R. (wskazanie podstawy) DZ. KW./G/00000380/93/, 1993-01-12, 1993-01-22, NIE (rodzaj i numer dziennika, chwila wpływu, chwila wpisu, czy z urzędu)
38	DECYZJA , G-VI-72-23/1/16934-16941/92, 1992-11-15, WOJEWODA GDAŃSKI (przedmiot decyzji, numer decyzji, data wydania decyzji, oznaczenie organu) DZ. KW./G/00000380/93/, 1993-01-12, 1993-01-22, NIE (rodzaj i numer dziennika, chwila wpływu, chwila wpisu, czy z urzędu)
39	ART 5 UST. 1 USTAWA Z DNIA 10 MAJA 1990R. (wskazanie podstawy) DZ. KW./G/00001157/93/, 1993-01-27, 1993-02-15, NIE (rodzaj i numer dziennika, chwila wpływu, chwila wpisu, czy z urzędu)
40	DECYZJA , G VI-72-23/1/18242/92, 1992-12-29, WOJEWODA GDAŃSKI (przedmiot decyzji, numer decyzji, data wydania decyzji, oznaczenie organu) DZ. KW./G/00001157/93/, 1993-01-27, 1993-02-15, NIE (rodzaj i numer dziennika, chwila wpływu, chwila wpisu, czy z urzędu)
42	ART 5 UST. 1 USTAWA Z DNIA 10 MAJA 1990R. (wskazanie podstawy) DZ. KW./G/00001158/93/, 1993-01-27, 1993-02-15, NIE (rodzaj i numer dziennika, chwila wpływu, chwila wpisu, czy z urzędu)

43	DECYZJA , G VI-72-23/1/18242/92, 1992-12-29, WOJEWODA GDAŃSKI (przedmiot decyzji, numer decyzji, data wydania decyzji, oznaczenie organu) DZ. KW./G/00001158/93/, 1993-01-27, 1993-02-15, NIE (rodzaj i numer dziennika, chwila wpływu, chwila wpisu, czy z urzędu)
53	ART 5 UST. 1 USTAWA Z DNIA 10 MAJA 1990R. (wskazanie podstawy) DZ. KW./G/00004042/93/, 1993-03-06, 1993-03-06, NIE (rodzaj i numer dziennika, chwila wpływu, chwila wpisu, czy z urzędu)
54	DECYZJA , G VI-72-23/1/18619, 1993-01-06, WOJEWODA GDAŃSKI (przedmiot decyzji, numer decyzji, data wydania decyzji, oznaczenie organu) DZ. KW./G/00004042/93/, 1993-03-06, 1993-03-06, NIE (rodzaj i numer dziennika, chwila wpływu, chwila wpisu, czy z urzędu)
79	DECYZJA , G VI-72-23/1/18620, 1993-01-06, WOJEWODA GDAŃSKI (przedmiot decyzji, numer decyzji, data wydania decyzji, oznaczenie organu) DZ. KW./G/00004042/93/, 1993-03-06, 1993-03-06, NIE (rodzaj i numer dziennika, chwila wpływu, chwila wpisu, czy z urzędu)
80	DECYZJA , G VI-72-23/1/16175, 1993-01-06, WOJEWODA GDAŃSKI (przedmiot decyzji, numer decyzji, data wydania decyzji, oznaczenie organu) DZ. KW./G/00004042/93/, 1993-03-06, 1993-03-06, NIE (rodzaj i numer dziennika, chwila wpływu, chwila wpisu, czy z urzędu)
81	DECYZJA , G VI-72-23/1/18624, 1993-01-06, WOJEWODA GDAŃSKI (przedmiot decyzji, numer decyzji, data wydania decyzji, oznaczenie organu) DZ. KW./G/00004042/93/, 1993-03-06, 1993-03-06, NIE (rodzaj i numer dziennika, chwila wpływu, chwila wpisu, czy z urzędu)
44	ART 5 UST. 1 USTAWA Z DNIA 10 MAJA 1990R. (wskazanie podstawy) DZ. KW./G/00000392/93/, 1993-01-12, 1993-02-18, NIE (rodzaj i numer dziennika, chwila wpływu, chwila wpisu, czy z urzędu)
45	DECYZJA , G-VI-72-23/1/16944/92, 1992-11-15, WOJEWODA GDAŃSKI (przedmiot decyzji, numer decyzji, data wydania decyzji, oznaczenie organu) DZ. KW./G/00000392/93/, 1993-01-12, 1993-02-18, NIE (rodzaj i numer dziennika, chwila wpływu, chwila wpisu, czy z urzędu)
46	DECYZJA , G-VI-72-23/1/16944/92, 1992-11-26, WOJEWODA GDAŃSKI (przedmiot decyzji, numer decyzji, data wydania decyzji, oznaczenie organu) DZ. KW./G/00000392/93/, 1993-01-12, 1993-02-18, NIE (rodzaj i numer dziennika, chwila wpływu, chwila wpisu, czy z urzędu)
67	DECYZJA , G-VI-72-23/1/16945/92, 1992-11-15, WOJEWODA GDAŃSKI (przedmiot decyzji, numer decyzji, data wydania decyzji, oznaczenie organu) DZ. KW./G/00000392/93/, 1993-01-12, 1993-02-18, NIE (rodzaj i numer dziennika, chwila wpływu, chwila wpisu, czy z urzędu)
68	DECYZJA , G-VI-72-23/1/17191/92, 1992-11-15, WOJEWODA GDAŃSKI (przedmiot decyzji, numer decyzji, data wydania decyzji, oznaczenie organu) DZ. KW./G/00000392/93/, 1993-01-12, 1993-02-18, NIE (rodzaj i numer dziennika, chwila wpływu, chwila wpisu, czy z urzędu)
69	DECYZJA , G-VI-72-23/1/16945/92, 1992-11-26, WOJEWODA GDAŃSKI (przedmiot decyzji, numer decyzji, data wydania decyzji, oznaczenie organu) DZ. KW./G/00000392/93/, 1993-01-12, 1993-02-18, NIE (rodzaj i numer dziennika, chwila wpływu, chwila wpisu, czy z urzędu)
70	DECYZJA , G-VI-72-23/1/17191/92, 1992-11-26, WOJEWODA GDAŃSKI (przedmiot decyzji, numer decyzji, data wydania decyzji, oznaczenie organu)

	DZ. KW./G/00000392/93/, 1993-01-12, 1993-02-18, NIE (rodzaj i numer dziennika, chwila wpływu, chwila wpisu, czy z urzędu)
47	ART 5 UST. 1 USTAWA Z DNIA 10 MAJA 1990R. (wskazanie podstawy) DZ. KW./G/00000393/93/, 1993-01-12, 1993-02-18, NIE (rodzaj i numer dziennika, chwila wpływu, chwila wpisu, czy z urzędu)
48	DECYZJA , G-VI-72-23/1/16944/92, 1992-11-15, WOJEWODA GDAŃSKI (przedmiot decyzji, numer decyzji, data wydania decyzji, oznaczenie organu) DZ. KW./G/00000393/93/, 1993-01-12, 1993-02-18, NIE (rodzaj i numer dziennika, chwila wpływu, chwila wpisu, czy z urzędu)
49	DECYZJA , G-VI-72-23/1/16944/92, 1992-11-26, WOJEWODA GDAŃSKI (przedmiot decyzji, numer decyzji, data wydania decyzji, oznaczenie organu) DZ. KW./G/00000393/93/, 1993-01-12, 1993-02-18, NIE (rodzaj i numer dziennika, chwila wpływu, chwila wpisu, czy z urzędu)
71	DECYZJA , G-VI-72-23/1/16945/92, 1992-11-15, WOJEWODA GDAŃSKI (przedmiot decyzji, numer decyzji, data wydania decyzji, oznaczenie organu) DZ. KW./G/00000393/93/, 1993-01-12, 1993-02-18, NIE (rodzaj i numer dziennika, chwila wpływu, chwila wpisu, czy z urzędu)
72	DECYZJA , G-VI-72-23/1/17191/92, 1992-11-15, WOJEWODA GDAŃSKI (przedmiot decyzji, numer decyzji, data wydania decyzji, oznaczenie organu) DZ. KW./G/00000393/93/, 1993-01-12, 1993-02-18, NIE (rodzaj i numer dziennika, chwila wpływu, chwila wpisu, czy z urzędu)
73	DECYZJA , G-VI-72-23/1/16945/92, 1992-11-26, WOJEWODA GDAŃSKI (przedmiot decyzji, numer decyzji, data wydania decyzji, oznaczenie organu) DZ. KW./G/00000393/93/, 1993-01-12, 1993-02-18, NIE (rodzaj i numer dziennika, chwila wpływu, chwila wpisu, czy z urzędu)
74	DECYZJA , G-VI-72-23/1/17191/92, 1992-11-26, WOJEWODA GDAŃSKI (przedmiot decyzji, numer decyzji, data wydania decyzji, oznaczenie organu) DZ. KW./G/00000393/93/, 1993-01-12, 1993-02-18, NIE (rodzaj i numer dziennika, chwila wpływu, chwila wpisu, czy z urzędu)
50	ART 5 UST. 1 USTAWA Z DNIA 10 MAJA 1990R. (wskazanie podstawy) DZ. KW./G/00000682/93/, 1993-01-19, 1993-02-18, NIE (rodzaj i numer dziennika, chwila wpływu, chwila wpisu, czy z urzędu)
51	DECYZJA , G-VI-72-23/1/16944/92, 1992-11-15, WOJEWODA GDAŃSKI (przedmiot decyzji, numer decyzji, data wydania decyzji, oznaczenie organu) DZ. KW./G/00000682/93/, 1993-01-19, 1993-02-18, NIE (rodzaj i numer dziennika, chwila wpływu, chwila wpisu, czy z urzędu)
52	DECYZJA , G-VI-72-23/1/16944/92, 1992-11-26, WOJEWODA GDAŃSKI (przedmiot decyzji, numer decyzji, data wydania decyzji, oznaczenie organu) DZ. KW./G/00000682/93/, 1993-01-19, 1993-02-18, NIE (rodzaj i numer dziennika, chwila wpływu, chwila wpisu, czy z urzędu)
75	DECYZJA , G-VI-72-23/1/16945/92, 1992-11-15, WOJEWODA GDAŃSKI (przedmiot decyzji, numer decyzji, data wydania decyzji, oznaczenie organu) DZ. KW./G/00000682/93/, 1993-01-19, 1993-02-18, NIE (rodzaj i numer dziennika, chwila wpływu, chwila wpisu, czy z urzędu)
76	DECYZJA , G-VI-72-23/1/17191/92, 1992-11-15, WOJEWODA GDAŃSKI (przedmiot decyzji, numer decyzji, data wydania decyzji, oznaczenie organu) DZ. KW./G/00000682/93/, 1993-01-19, 1993-02-18, NIE (rodzaj i numer dziennika, chwila wpływu, chwila wpisu, czy z urzędu)

77	<p>DECYZJA, G-VI-72-23/1/16945/92, 1992-11-26, WOJEWODA GDAŃSKI <i>(przedmiot decyzji, numer decyzji, data wydania decyzji, oznaczenie organu)</i> DZ. KW./G/00000682/93/, 1993-01-19, 1993-02-18, NIE <i>(rodzaj i numer dziennika, chwila wpływu, chwila wpisu, czy z urzędu)</i></p>
78	<p>DECYZJA, G-VI-72-23/1/17191/92, 1992-11-26, WOJEWODA GDAŃSKI <i>(przedmiot decyzji, numer decyzji, data wydania decyzji, oznaczenie organu)</i> DZ. KW./G/00000682/93/, 1993-01-19, 1993-02-18, NIE <i>(rodzaj i numer dziennika, chwila wpływu, chwila wpisu, czy z urzędu)</i></p>
55	<p>ART 5 UST. 1 USTAWA Z DNIA 10 MAJA 1990R. <i>(wskazanie podstawy)</i> DZ. KW./G/00005032/93/, 1993-03-23, 1993-03-26, NIE <i>(rodzaj i numer dziennika, chwila wpływu, chwila wpisu, czy z urzędu)</i></p>
56	<p>DECYZJA, G-VI-72-23/1/18625/92, 1993-01-06, WOJEWODA GDAŃSKI <i>(przedmiot decyzji, numer decyzji, data wydania decyzji, oznaczenie organu)</i> DZ. KW./G/00005032/93/, 1993-03-23, 1993-03-26, NIE <i>(rodzaj i numer dziennika, chwila wpływu, chwila wpisu, czy z urzędu)</i></p>
57	<p>ART 5 UST. 1 USTAWA Z DNIA 10 MAJA 1990R. <i>(wskazanie podstawy)</i> DZ. KW./G/00005033/93/, 1993-03-23, 1993-03-26, NIE <i>(rodzaj i numer dziennika, chwila wpływu, chwila wpisu, czy z urzędu)</i></p>
58	<p>DECYZJA, G-VI-72-23/1/18625/92, 1993-01-06, WOJEWODA GDAŃSKI <i>(przedmiot decyzji, numer decyzji, data wydania decyzji, oznaczenie organu)</i> DZ. KW./G/00005033/93/, 1993-03-23, 1993-03-26, NIE <i>(rodzaj i numer dziennika, chwila wpływu, chwila wpisu, czy z urzędu)</i></p>
29	<p>ART 5 UST. 1 USTAWA Z DNIA 10 MAJA 1990R. <i>(wskazanie podstawy)</i> DZ. KW./G/00004063/91/, 1991-09-30, 1991-09-30, NIE <i>(rodzaj i numer dziennika, chwila wpływu, chwila wpisu, czy z urzędu)</i></p>
30	<p>DECYZJA, G VI 72-23/1/1498/91, 1991-07-31, WOJEWODA GDAŃSKI <i>(przedmiot decyzji, numer decyzji, data wydania decyzji, oznaczenie organu)</i> DZ. KW./G/00004063/91/, 1991-09-30, 1991-09-30, NIE <i>(rodzaj i numer dziennika, chwila wpływu, chwila wpisu, czy z urzędu)</i></p>
59	<p>ART 5 UST. 1 USTAWA Z DNIA 10 MAJA 1990R. <i>(wskazanie podstawy)</i> DZ. KW./G/00001056/94/, 1994-02-14, 1994-02-14, NIE <i>(rodzaj i numer dziennika, chwila wpływu, chwila wpisu, czy z urzędu)</i></p>
60	<p>DECYZJA, G-VI-72-23/1/16946/91, 1992-11-15, WOJEWODA GDAŃSKI <i>(przedmiot decyzji, numer decyzji, data wydania decyzji, oznaczenie organu)</i> DZ. KW./G/00001056/94/, 1994-02-14, 1994-02-14, NIE <i>(rodzaj i numer dziennika, chwila wpływu, chwila wpisu, czy z urzędu)</i></p>
61	<p>ART 5 UST. 1 USTAWA Z DNIA 10 MAJA 1990R. <i>(wskazanie podstawy)</i> DZ. KW./G/00001057/94/, 1994-02-14, 1994-02-14, NIE <i>(rodzaj i numer dziennika, chwila wpływu, chwila wpisu, czy z urzędu)</i></p>
62	<p>DECYZJA, G-VI-72-23/1/16946/91, 1992-11-15, WOJEWODA GDAŃSKI <i>(przedmiot decyzji, numer decyzji, data wydania decyzji, oznaczenie organu)</i> DZ. KW./G/00001057/94/, 1994-02-14, 1994-02-14, NIE <i>(rodzaj i numer dziennika, chwila wpływu, chwila wpisu, czy z urzędu)</i></p>
63	<p>ART 5 UST. 1 USTAWA Z DNIA 10 MAJA 1990R. <i>(wskazanie podstawy)</i></p>

DZ. KW./G/00068127/94/, 1994-10-14, 1994-11-02, NIE
(rodzaj i numer dziennika, chwila wpływu, chwila wpisu, czy z urzędu)

64 **DECYZJA**, G VI-72-23/1/25772/91, 1994-09-27, WOJEWODA GDAŃSKI
(przedmiot decyzji, numer decyzji, data wydania decyzji, oznaczenie organu)
DZ. KW./G/00068127/94/, 1994-10-14, 1994-11-02, NIE
(rodzaj i numer dziennika, chwila wpływu, chwila wpisu, czy z urzędu)

Powrót

NIERUCHOMOŚĆ GRUNTOWA

Dział I-O	Dział I-Sp	Dział II	Dział III	Dział IV
------------------	-------------------	-----------------	------------------	-----------------

DZIAŁ I-O - OZNACZENIE NIERUCHOMOŚCI

		Nr podstawy wpisu
Numer bieżący nieruchomości	1	1, 2, 3, 4

Działki ewidencyjne

Lp. 1.	---			Nr podstawy wpisu
Numer działki	22/8			1, 2, 3, 4
Położenie (numer porządkowy / województwo, powiat, gmina, miejscowość)	Lp. 1.	1	POMORSKIE, M. GDAŃSK, GDAŃSK M., GDAŃSK	
Sposób korzystania	BI - INNE TERENY ZABUDOWANE			
Przyłączenie (numer księgi wieczystej, z której odłączono działkę, obszar)	GD1G / 00046606 / 5, 0,7626 HA			
Lp. 2.	---			
Numer działki	31/42			1, 2, 3, 4, 9, 10
Identyfikator działki	226101 1.0017.31/42			
Obręb ewidencyjny (numer)	0017			
Położenie (numer porządkowy / województwo, powiat, gmina, miejscowość)	Lp. 1.	1	POMORSKIE, M. GDAŃSK, GDAŃSK M., GDAŃSK	
Sposób korzystania	BI - INNE TERENY ZABUDOWANE			
Lp. 3.	---			Nr podstawy wpisu
Numer działki	31/43			1, 2, 3, 4, 9, 10
Identyfikator działki	226101 1.0017.31/43			
Obręb ewidencyjny (numer)	0017			
Położenie (numer porządkowy / województwo, powiat, gmina, miejscowość)	Lp. 1.	1	POMORSKIE, M. GDAŃSK, GDAŃSK M., GDAŃSK	
Sposób korzystania	BZ - TERENY REKREACYJNO-WYPOCZYNKOWE			

Nr podstawy wpisu

NIERUCHOMOŚĆ GRUNTOWA

Dział I-O	Dział I-Sp	Dział II	Dział III	Dział IV
------------------	-------------------	-----------------	------------------	-----------------

DZIAŁ II - WŁASNOŚĆ**Właściciele**

Lp. 1.	---			Nr podstawy wpisu
Lista wskazań udziałów w prawie (<i>numer udziału w prawie/ wielkość udziału/rodzaj wspólności</i>)	Lp. 1.	1	1 / 1	5, 6
Jednostka samorządu terytorialnego (związek międzygminny) (<i>Nazwa, siedziba, REGON</i>)	GMINA MIASTA GDAŃSK, GDAŃSK, 00059846300000			

DOKUMENTY BĘDĄCE PODSTAWĄ WPISU / DANE O WNIOSKU

Nr podstawy wpisu	
5	DECYZJA , G-VI-72-23/1/15606/92, 1992-04-22, WOJEWODA POMORSKI, GDAŃSK; 21, GD1G/00046606/5 (<i>przedmiot decyzji, numer decyzji, data wydania decyzji, oznaczenie organu, siedziba organu; położenie dokumentu - numer karty akt, położenie dokumentu - numer księgi wieczystej</i>) DZ. KW./GD1G/00030413/12/001, 2012-07-03 12:20:00, 2012-07-24-09.26.26.592862, NIE, 1-13, GD1G/00248327/1 (<i>rodzaj i numer dziennika, chwila wpływu, chwila wpisu, czy z urzędu, położenie wniosku - numer karty akt, położenie wniosku - numer księgi</i>)
6	DECYZJA , G-VI-72-23/1/16933/92, 1992-11-15, WOJEWODA POMORSKI, GDAŃSK; 32, GD1G/00046606/5 (<i>przedmiot decyzji, numer decyzji, data wydania decyzji, oznaczenie organu, siedziba organu; położenie dokumentu - numer karty akt, położenie dokumentu - numer księgi wieczystej</i>) DZ. KW./GD1G/00030413/12/001, 2012-07-03 12:20:00, 2012-07-24-09.26.26.592862, NIE, 1-13, GD1G/00248327/1 (<i>rodzaj i numer dziennika, chwila wpływu, chwila wpisu, czy z urzędu, położenie wniosku - numer karty akt, położenie wniosku - numer księgi</i>)

Powrót

NIERUCHOMOŚĆ GRUNTOWA

Dział I-O	Dział I-Sp	Dział II	Dział III	Dział IV
------------------	-------------------	-----------------	------------------	-----------------

DZIAŁ I-O - OZNACZENIE NIERUCHOMOŚCI

		Nr podstawy wpisu
Numer bieżący nieruchomości	1	3, 4, 5, 6

Działki ewidencyjne

Lp. 1.	---			Nr podstawy wpisu
Numer działki	132/7			3, 4, 5, 6
Położenie (numer porządkowy / województwo, powiat, gmina, miejscowość)	Lp. 1.	1	POMORSKIE, M. GDAŃSK, GDAŃSK M., GDAŃSK	
Sposób korzystania	R - GRUNTY ORNE			
Przyłączenie (numer księgi wieczystej, z której odłączono działkę, obszar)	GD1G / 00050407 / 1, 1,3804 HA			
Lp. 2.	---			Nr podstawy wpisu
Numer działki	135/2			3, 4, 5, 6
Położenie (numer porządkowy / województwo, powiat, gmina, miejscowość)	Lp. 1.	1	POMORSKIE, M. GDAŃSK, GDAŃSK M., GDAŃSK	
Sposób korzystania	BP - ZURBANIZOWANE TERENY NIEZABUDOWANE			
Przyłączenie (numer księgi wieczystej, z której odłączono działkę, obszar)	GD1G / 00050407 / 1, 0,0120 HA			

		Nr podstawy wpisu
Obszar całej nieruchomości	1,3924 HA	3, 4, 5, 6

DOKUMENTY BĘDĄCE PODSTAWĄ WPISU / DANE O WNIOSKU

Nr podstawy wpisu	
3	WYPIS Z REJESTRU GRUNTÓW + WYRYS Z MAPY, 2012-01-04, PREZYDENT MIASTA GDAŃSKA, GDAŃSK; 1

NIERUCHOMOŚĆ GRUNTOWA

Dział I-O	Dział I-Sp	Dział II	Dział III	Dział IV
------------------	-------------------	-----------------	------------------	-----------------

DZIAŁ II - WŁASNOŚĆ**Właściciele**

Lp. 1.	---				Nr podstawy wpisu
Lista wskazań udziałów w prawie (<i>numer udziału w prawie/ wielkość udziału/rodzaj wspólności</i>)	Lp. 1.	1	1 / 1	---	1, 2, 7, 8
Jednostka samorządu terytorialnego (związek międzygminny) (<i>Nazwa, siedziba, REGON</i>)	GMINA MIASTA GDAŃSKA, GDAŃSK, 00059846300000				

DOKUMENTY BĘDĄCE PODSTAWĄ WPISU / DANE O WNIOSKU

Nr podstawy wpisu	
1	UMOWA USTANOWIENIA SŁUŻEBNOŚCI , 5122/2012, 2012-06-29, IZABELA FAL, GDAŃSK; 1-5, GD1G/00248222/5 (<i>tytuł aktu, numer rep A, data sporządzenia, notariusz – imię/imiona i nazwisko/nazwiska, siedziba; położenie dokumentu - numer karty akt, położenie dokumentu - numer księgi wieczystej</i>) DZ. KW./GD1G/00030490/12/001, 2012-07-03 12:20:00, 2012-07-23-11.52.55.605852, NIE, 1-5, GD1G/00248222/5 (<i>rodzaj i numer dziennika, chwila wpływu, chwila wpisu, czy z urzędu, położenie wniosku – numer karty akt, położenie wniosku - numer księgi</i>)
2	ZMIANA UMOWY USTANOWIENIA SŁUŻEBNOŚCI , 5312/2012, 2012-07-05, IZABELA FAL, GDAŃSK; 6-8, GD1G/00248222/5 (<i>tytuł aktu, numer rep A, data sporządzenia, notariusz – imię/imiona i nazwisko/nazwiska, siedziba; położenie dokumentu - numer karty akt, położenie dokumentu - numer księgi wieczystej</i>) DZ. KW./GD1G/00030490/12/001, 2012-07-03 12:20:00, 2012-07-23-11.52.55.605852, NIE, 1-5, GD1G/00248222/5 (<i>rodzaj i numer dziennika, chwila wpływu, chwila wpisu, czy z urzędu, położenie wniosku – numer karty akt, położenie wniosku - numer księgi</i>)
7	DECYZJA , WG.I.7432-51/08/LW, 2008-02-21, PREZYDENT MIASTA GDAŃSKA, GDAŃSK; 656, GD1G/00050407/1 (<i>przedmiot decyzji, numer decyzji, data wydania decyzji, oznaczenie organu, siedziba organu; położenie dokumentu - numer karty akt, położenie dokumentu - numer księgi wieczystej</i>) DZ. KW./GD1G/00030490/12/001, 2012-07-03 12:20:00, 2012-07-23-11.52.55.605852, NIE, 1-5, GD1G/00248222/5 (<i>rodzaj i numer dziennika, chwila wpływu, chwila wpisu, czy z urzędu, położenie wniosku – numer karty akt, położenie wniosku - numer księgi</i>)
8	DECYZJA , G-VI-72-23/1/14184/91, 1992-06-26, WOJEWODA GDAŃSKI, GDAŃSK; 132, GD1G/00050407/1

(przedmiot decyzji, numer decyzji, data wydania decyzji, oznaczenie organu, siedziba organu;
położenie dokumentu - numer karty akt, położenie dokumentu - numer księgi wieczystej)

DZ. KW./GD1G/00030490/12/001, 2012-07-03 12:20:00, 2012-07-23-11.52.55.605852, NIE, 1-57
GD1G/00248222/5

(rodzaj i numer dziennika, chwila wpływu, chwila wpisu, czy z urzędu, położenie wniosku - numer karty
akt, położenie wniosku - numer księgi)

Powrót