



PD.5103.203.2026.KZ

Gdańsk, dnia 09.04.2026 roku

**Urząd Miejski w Gdańsku**  
**Wydział Ekologii i Energetyki**  
ul. Nowe Ogrody 8/12  
80-803 Gdańsk

## **Wniosek o wydanie zezwolenia na usunięcie zieleni**

na podstawie art. 83 ust.1, art. 83b ust.1 ustawy z dnia 16 kwietnia 2004 r. o ochronie przyrody

### **1. Lokalizacja nieruchomości, na której rośnie wnioskowana do usunięcia zieleni:**

Gdańsk, ul. Jaśkowa Dolina – dz. 27/3, obr. 052; dz. 1/4, obr. 053 i dz. 136/3, obr. 053,.

### **2. Teren stanowi własność/współwłasność Gminy Miasta Gdańsk:** NIE

**3. Oświadczam, że posiadam tytuł prawny do władania nieruchomością,** na której rośnie wnioskowana do usunięcia zieleni.

Dokumentem potwierdzającym powyższy tytuł prawny do władania nieruchomością jest: uchwała Nr XVI/329/25 Rady Miasta Gdańska z dnia 29 maja 2025 r. w sprawie utworzenia jednostki budżetowej o nazwie "Gdański Zarząd Zieleni" i nadania jej Statutu, zmieniona Uchwałą Nr XVIII/398/25 z dnia 28 sierpnia 2025 r. oraz Uchwałą Nr XXI/488/25 z dnia 27 listopada 2025 r.

Świadomy odpowiedzialności za składanie fałszywych oświadczeń zgodnie z art.233 § 6 ustawy z 06. czerwca 1997 – Kodeks karny oraz art. 75 § 2 ustawy z 14. czerwca 1960 – Kodeks postępowania administracyjnego oświadczam, że dane zawarte w pkt. 3 są zgodne ze stanem faktycznym. /art. 83b ust. 2 ww. ustawy o ochronie przyrody/

### **4. Gatunki zieleni wnioskowanej do usunięcia:**

/należy wymienić wszystkie drzewa, podając gatunek i obwód pnia w cm osobno dla każdego drzewa, zmierzony na wys. 130 cm od podstawy pnia lub gatunek i powierzchnię zajmowaną przez krzewy w m2. Jeżeli drzewo rozwidła się na wys. poniżej 130 cm, każdy pień traktuje się jak odrębne drzewo a ich obwody podaje się we wniosku. Natomiast, gdy korona drzewa znajduje się poniżej 130 cm należy podać obwód pnia mierzony tuż pod koroną/.

## Wykaz drzew:

| Lp. | Nazwa gatunkowa łącińska-polska              | obwód na wys. 1.3 m                 | Lokalizacja   | Przyczyna usunięcia |
|-----|--|-------------------------------------|---|---------------------|
| 1.  | Jarząb szwedzki ( <i>Sorbus intermedia</i> ) | 61 cm                               | dz. nr 27/3, obr. 052, Gdańsk, ul. Jaškowa Dolina 114<br>KW: GD1G/00034569/6                      | Drzewo martwe.      |
| 2.  | Jarząb szwedzki ( <i>Sorbus intermedia</i> ) | 68 cm                               | dz. nr 1/4, obr. 052, Gdańsk, ul. Jaškowa Dolina 114<br>KW: GD1G/00034569/6                       | j.w.                |
| 3.  | Wierzba biała ( <i>Salix alba</i> )          | 71+ 83+ 91+<br>94+ 100+<br>106 cm   | dz. nr 136/3, obr. 053, Gdańsk, ul. Jaškowa Dolina (rej Ronda Pana Cogito)<br>KW: GD1G/00034569/6 | j.w.                |
| 4.  | Wierzba biała ( <i>Salix alba</i> )          | 56+ 59+ 71+<br>79+ 90+ 92+<br>93 cm | j.w.  | j.w.                |

### 5. Przyczyna usunięcia ww. zieleni: jak w tabeli; względy bezpieczeństwa.

Drzewa obumarły z powodu znaczących zmian środowiskowych, które nastąpiły w wyniku przekształceń warunków siedliskowych w ich otoczeniu oraz zmianami klimatu. Śmierć drzew nastąpiła z przyczyn niezależnych od administratora.

### 6. Termin zamierzonego usunięcia drzew - do 31.12.2026 r.

### 7. Usunięcie ww. zieleni nie wynika z celu związanego z prowadzeniem działalności gospodarczej.

**8. Nasadzenia zastępcze:** Planowane jest posadzenie 4 szt. drzew z gatunku dąb szypułkowy 'Fastigiata' lub innych drzew liściastych, lokalizacja ul. Franciszka Rakocznego 5, dz. nr 71/3 obr. 052 Planowane jest posadzenie drzew liściastych, o wysokości sadzonek wynoszących min. 3 m i obwodach pni mierzonych na wysokości 100 cm wynoszących 16-20 cm, w terminie do 31.12.2027 r.

Ewelina Latoszevska  
Zastępcza dyrektora ds. utrzymania  
2026-04-09  
/ dokument podpisany elektronicznie /

### Załączniki:

**Załącznik nr 1.** Mapy- lokalizacja drzew do usunięcia; dokumentacja fotograficzna drzew nr 1-4; plan nasadzeń zastępczych.

Załącznik nr 1 do pisma nr PD.5103.203.2026.KZ

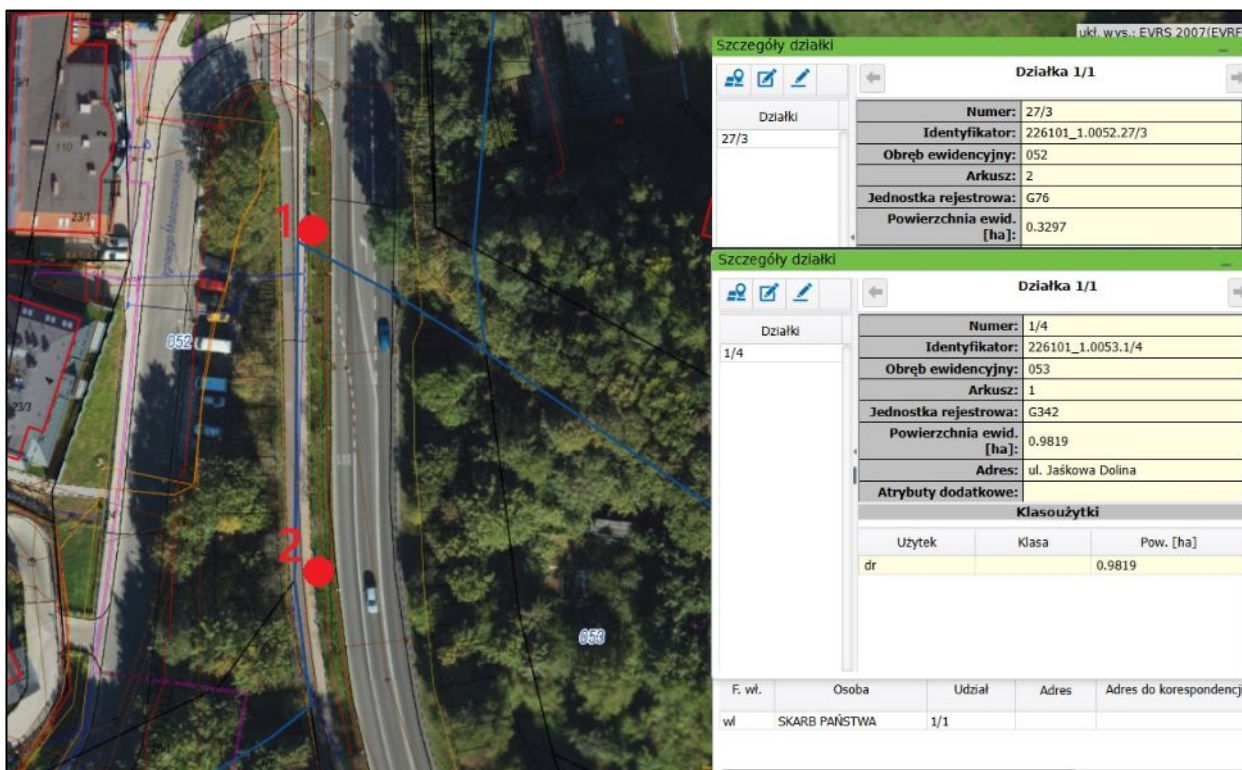

Mapa 1 - lokalizacja drzew ul. Jaśkowa Dolina 114

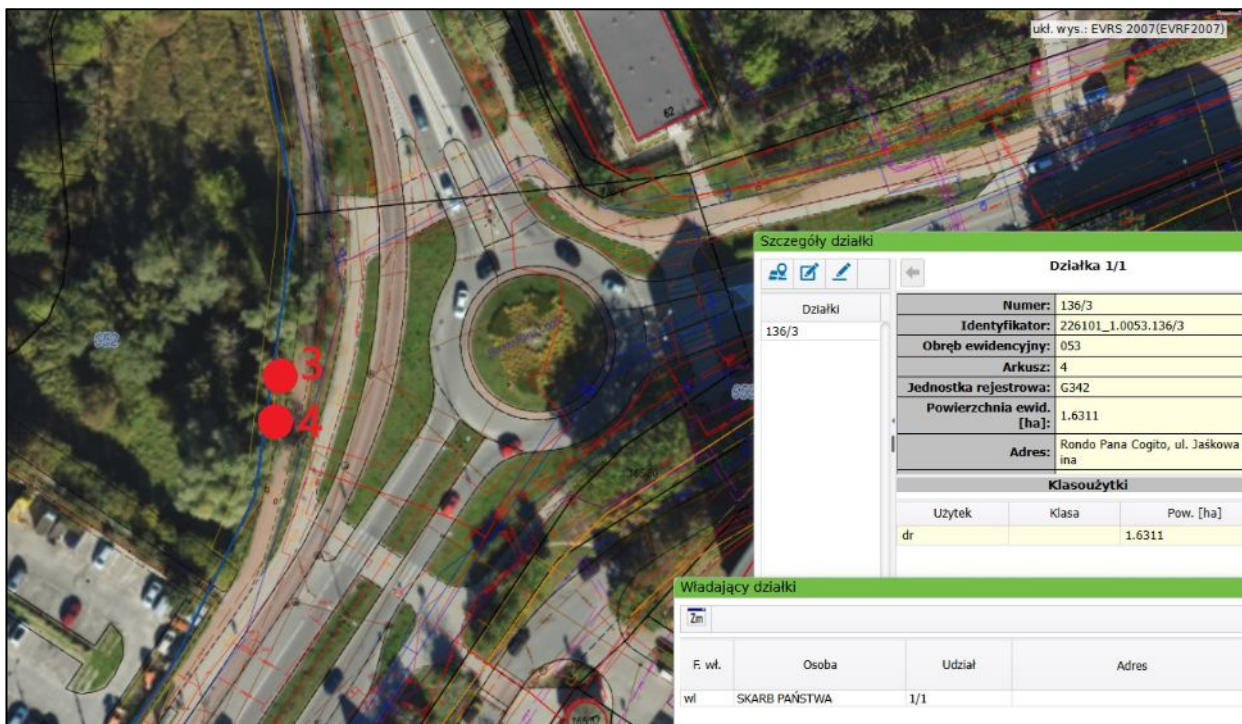

Mapa 2 - lokalizacja drzew ul. Jaśkowa Dolina (Rondo Pana Cogito)

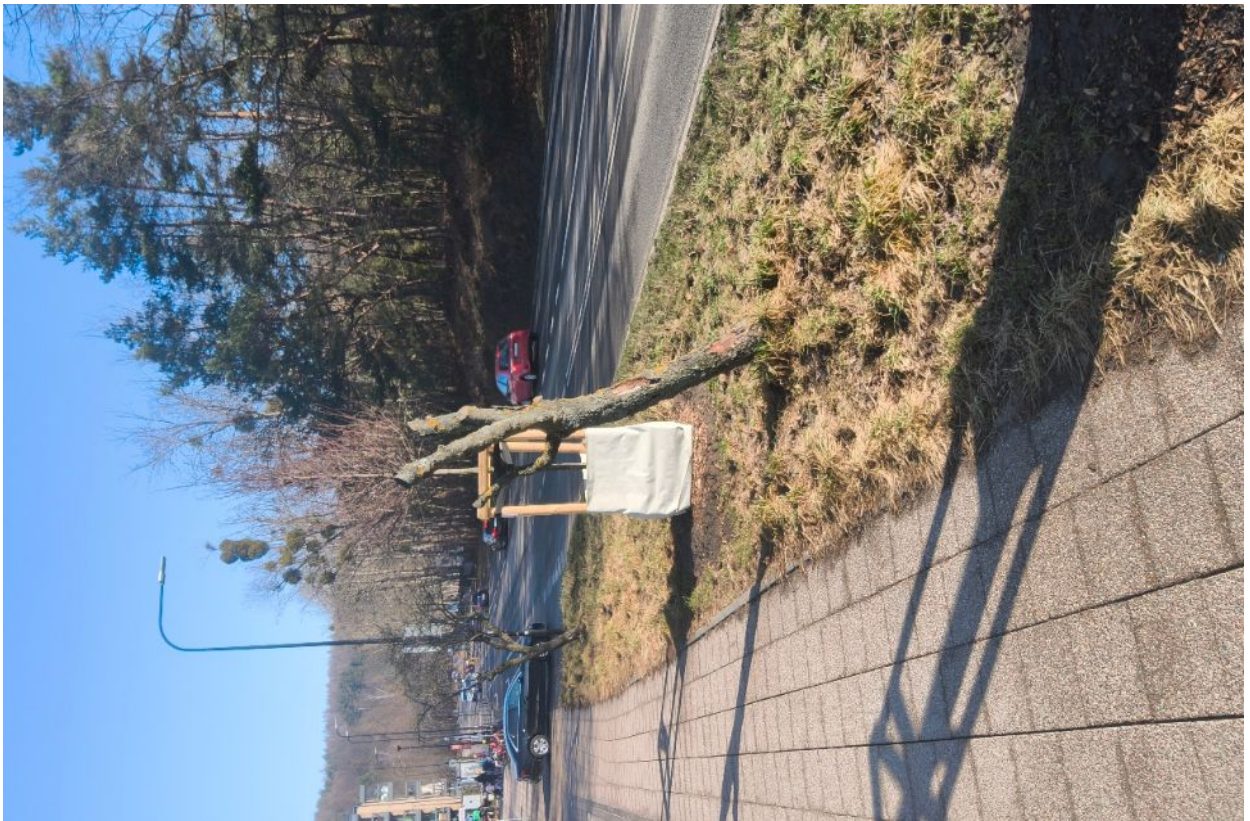

*Dokumentacja fotograficzna drzewa nr 1*



*Dokumentacja fotograficzna drzewa nr 2*



*Dokumentacja fotograficzna drzewa nr 3*

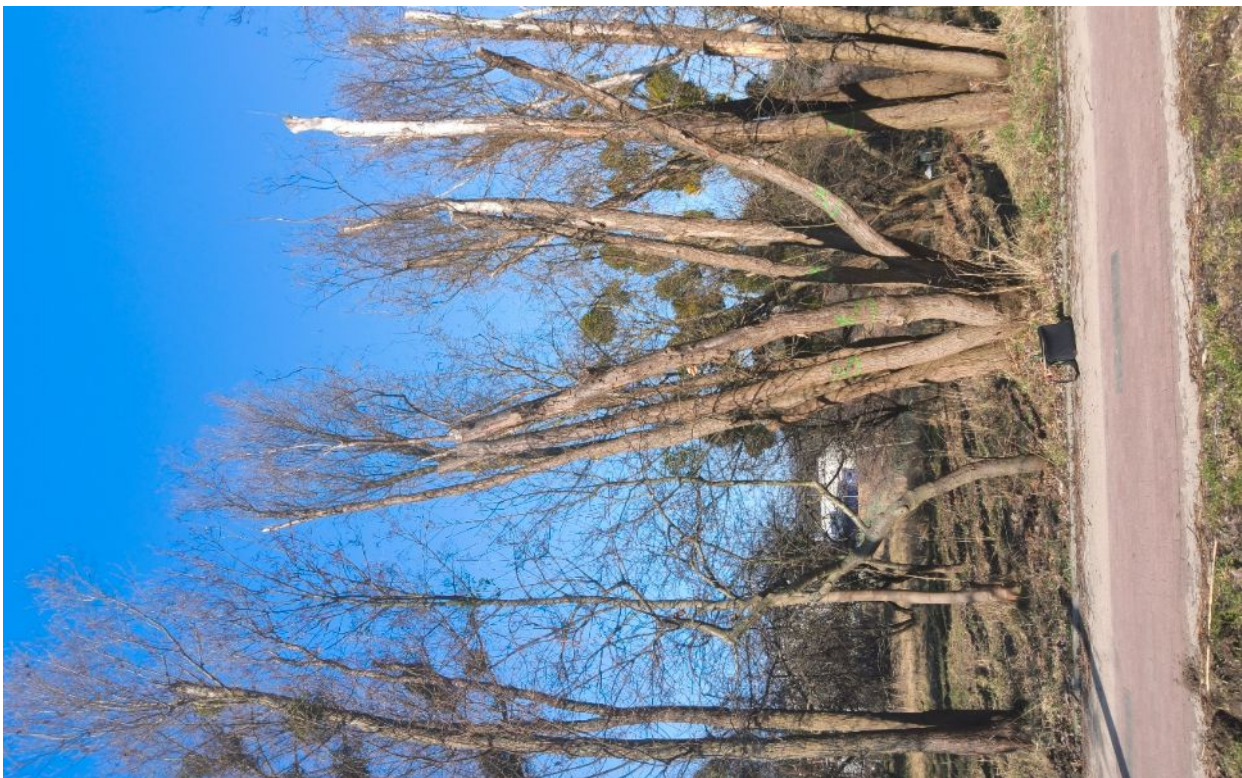

*Dokumentacja fotograficzna drzewa nr 4*

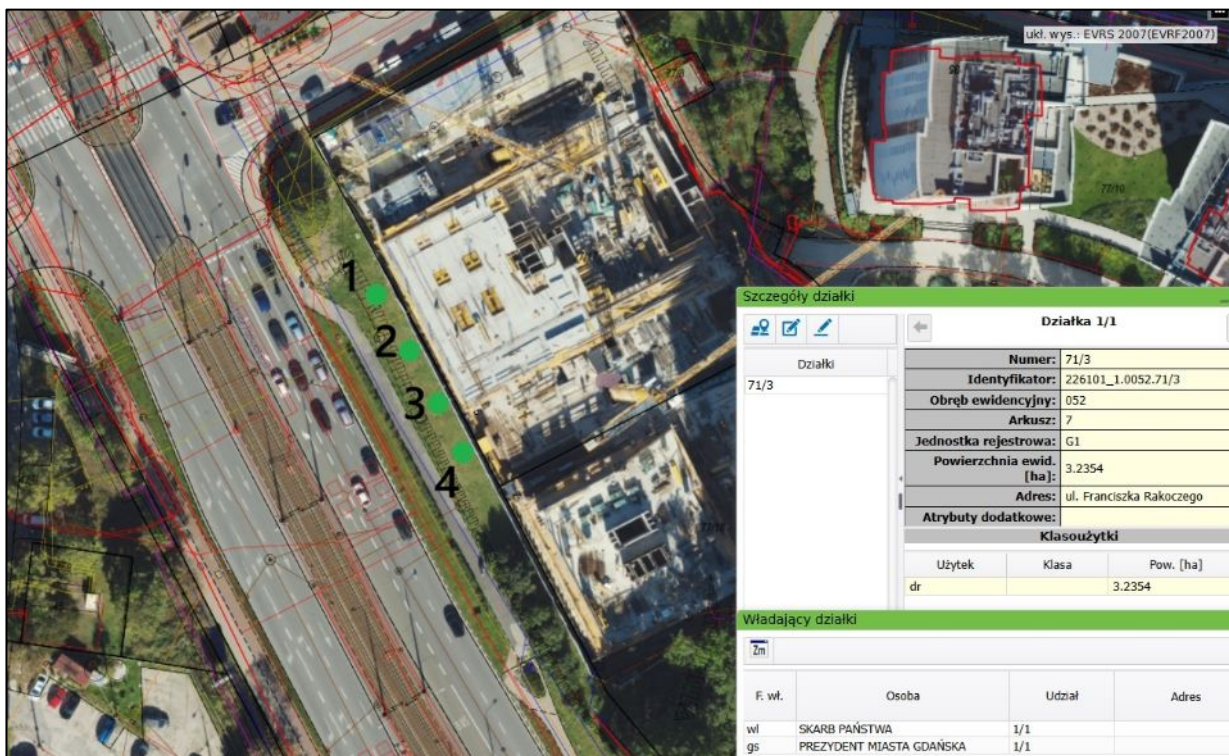

Plan nasadzeń zastępczych; planowane jest posadzenie 4 szt. drzew z gat. dąb szypułkowy 'Fastigiata' (*Quercus robur* 'Fastigiata') lub innego gatunku liściastego. Planowane jest posadzenie drzew na terenie działki 71/3 obr. 052 lub innej lokalizacji na terenie gminy miasta Gdańska.