



PD.5103.261.2026.KZ

Gdańsk, dnia 29.04.2026 roku

Urząd Miejski w Gdańsku
Wydział Ekologii i Energetyki
ul. Nowe Ogrody 8/12
80-803 Gdańsk

Wniosek o wydanie zezwolenia na usunięcie zieleni

na podstawie art. 83 ust.1, art. 83b ust.1 ustawy z dnia 16 kwietnia 2004 r. o ochronie przyrody

1. Lokalizacja nieruchomości, na której rośnie wnioskowana do usunięcia zieleni:

Gdańsk, ul. Banińska – dz. nr 48 obr. 035.

2. Teren stanowi własność/współwłasność Gminy Miasta Gdańsk: NIE

3. Oświadczam, że posiadam tytuł prawny do władania nieruchomością, na której rośnie wnioskowana do usunięcia zieleni.

Dokumentem potwierdzającym powyższy tytuł prawny do władania nieruchomością jest: uchwała Nr XVI/329/25 Rady Miasta Gdańska z dnia 29 maja 2025 r. w sprawie utworzenia jednostki budżetowej o nazwie "Gdański Zarząd Zieleni" i nadania jej Statutu, zmieniona Uchwałą Nr XVIII/398/25 z dnia 28 sierpnia 2025 r. oraz Uchwałą Nr XXI/488/25 z dnia 27 listopada 2025 r.

Świadomy odpowiedzialności za składanie fałszywych oświadczeń zgodnie z art.233 § 6 ustawy z 06. czerwca 1997 – Kodeks karny oraz art. 75 § 2 ustawy z 14. czerwca 1960 – Kodeks postępowania administracyjnego oświadczam, że dane zawarte w pkt. 3 są zgodne ze stanem faktycznym. /art. 83b ust. 2 ww. ustawy o ochronie przyrody/

4. Gatunki zieleni wnioskowanej do usunięcia:

/należy wymienić wszystkie drzewa, podając gatunek i obwód pnia w cm osobno dla każdego drzewa, zmierzony na wys. 130 cm od podstawy pnia lub gatunek i powierzchnię zajmowaną przez krzewy w m2. Jeżeli drzewo rozwidła się na wys. poniżej 130 cm, każdy pień traktuje się jak odrębne drzewo a ich obwody podaje się we wniosku. Natomiast, gdy korona drzewa znajduje się poniżej 130 cm należy podać obwód pnia mierzony tuż pod koroną/.

Wykaz drzew:

Lp.	Nazwa gatunkowa łacińska-polska	obwód na wys. 1.3 m	Lokalizacja	Przyczyna usunięcia
1.	Topola kanadyjska (<i>Populus × canadensis</i>)	503 cm	dz. nr 48, obr. 035, Gdańsk, ul. Banińska (rej. Okólnej 2) KW: GD1G/00198796/3	Drzewo w złym stanie technicznym. Odnoga pochylona w kierunku drogi nie posiada stabilnego kotwiczenia, a w miejscu rozwidlenia stwierdzono postępujący rozkład tkanek. Z uwagi na zagrożenie konieczne jest jej usunięcie; perspektywa dalszego utrzymania drzewa jest krótkoterminowa.
2.	Topola kanadyjska (<i>Populus × canadensis</i>)	326 cm	dz. nr 48, obr. 035, Gdańsk, ul. Banińska 10 KW: GD1G/00198796/3	Drzewo martwe.
3.	Topola kanadyjska (<i>Populus × canadensis</i>)	325 cm	j.w.	Drzewo zamierające, o osłabionej stabilności. Brak perspektywy długoterminowego utrzymania drzewa.

5. Przyczyna usunięcia ww. zieleni: jak w tabeli; względy bezpieczeństwa.

Stan drzew jest wynikiem znaczących zmian środowiskowych, spowodowanych przekształceniami warunków siedliskowych w ich otoczeniu oraz postępującymi zmianami klimatycznymi. Obumarcie drzewa nr 2 oraz zamieranie drzewa nr 3 nastąpiło z przyczyn niezależnych od administratora.

6. Termin zamierzonego usunięcia drzew - do 31.12.2026 r.

7. Usunięcie ww. zieleni nie wynika z celu związanego z prowadzeniem działalności gospodarczej.

8. Nasadzenia zastępcze: Planowane jest posadzenie 3 szt. drzew z gatunku grab pospolity lub innych drzew liściastych, lokalizacja ul. Nowatorów 15, dz. nr 134/2 obr. 025. Planowane jest posadzenie drzew liściastych, o wysokości sadzonek wynoszących min. 3 m i obwodach pni mierzonych na wysokości 100 cm wynoszących 16-20 cm, w terminie do 31.12.2027 r.

Ewelina Latoszewska
Zastępca dyrektora ds. utrzymania
2026-04-29
/ dokument podpisany elektronicznie /

Załączniki:

Załącznik nr 1. Mapy- lokalizacja drzew do usunięcia; dokumentacja fotograficzna drzew nr 1-3; plan nasadzeń zastępczych.

Załącznik nr 1 do pisma nr PD.5103.261.2026.KZ

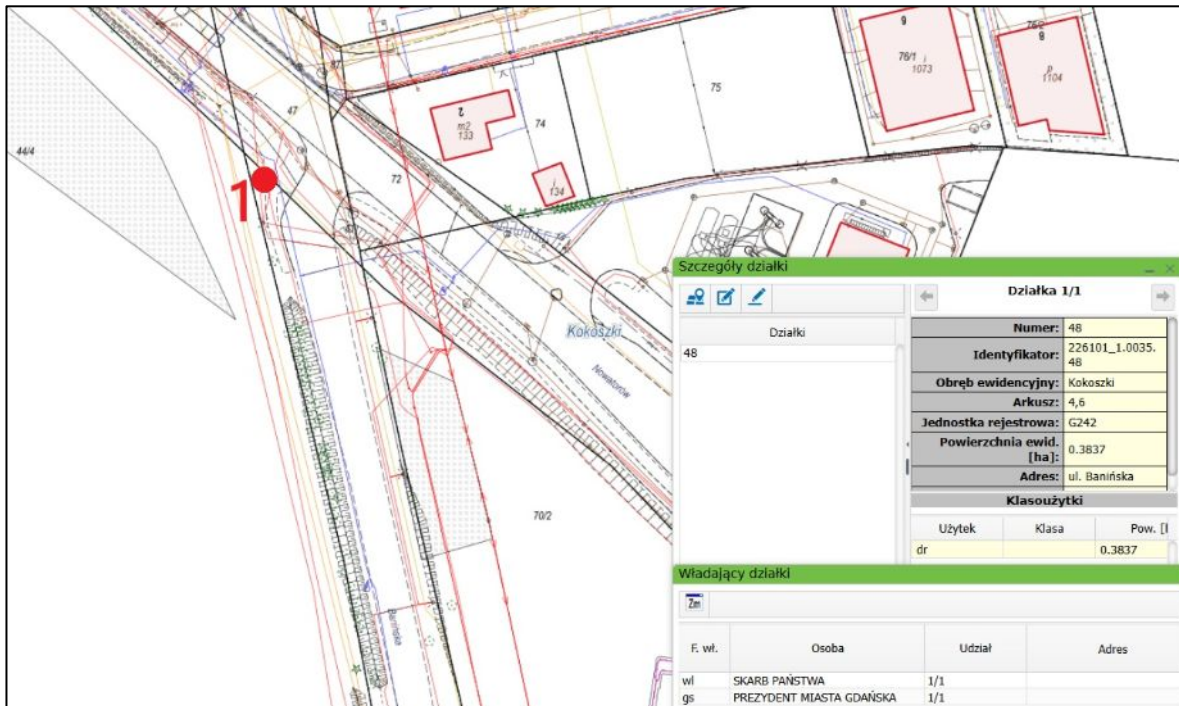

Mapa 1 -lokalizacja drzew ul. Banińska (rej. Okólna 2)

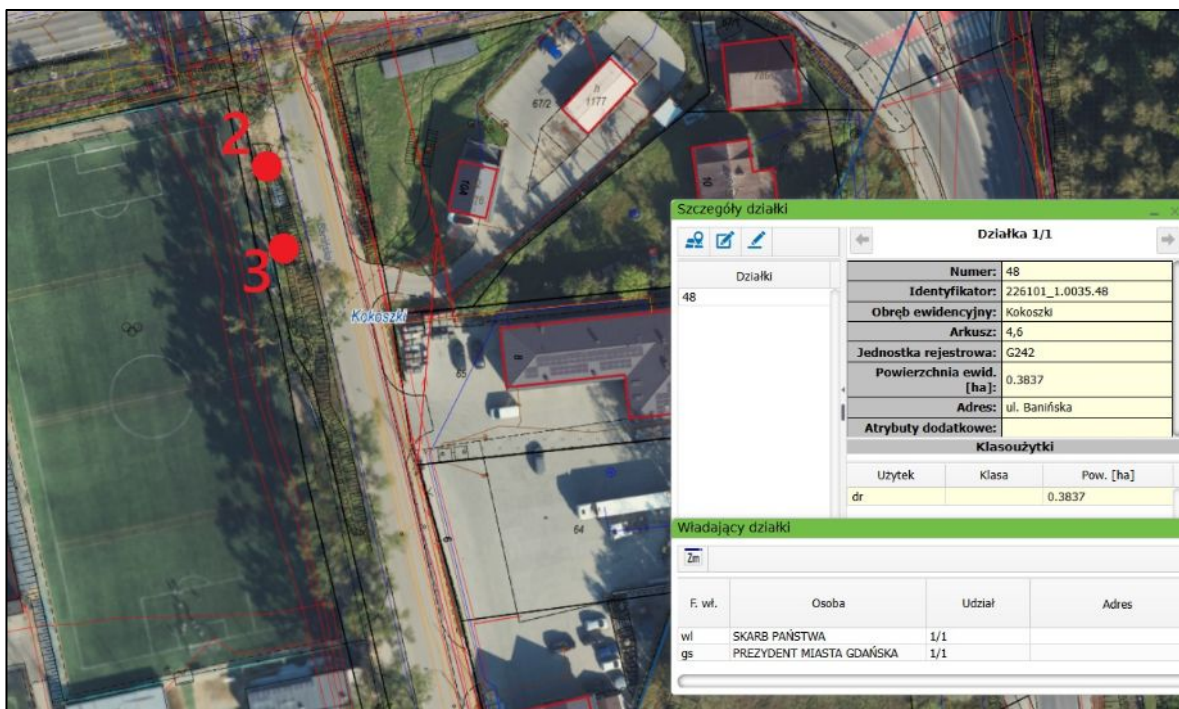

Mapa 2 -lokalizacja drzew ul. Banińska 10



Dokumentacja fotograficzna drzewa nr 1



Dokumentacja fotograficzna drzewa nr 2



Dokumentacja fotograficzna drzewa nr 3

An aerial photograph of a residential plot with a house. A green circle on the map indicates a planned tree planting location. A software window is overlaid on the map, displaying details for plot 134/2.

Szczegóły działki

Działka 1/1		
Działki	Numer:	134/2
134/2	Identyfikator:	226101_1.0025.134/2
	Obręb ewidencyjny:	Firoga
	Arkusz:	5
	Jednostka rejestrowa:	G379
	Powierzchnia ewid. [ha]:	0,3886
	Adres:	ul. Nowatorów
	Atrybuty dodatkowe:	
Klasoużytki		
Uzytek	Klasa	Pow. [ha]
dr		0,3886

Władający działki

F. wł.	Osoba	Udział	Adres
wł	SKARB PAŃSTWA	1/1	

Plan nasadzeń zastępczych; planowane jest posadzenie 3 szt. drzew z gat. grab pospolity lub innego gatunku liściastego. Planowane jest posadzenie drzew na terenie działki nr 134/2 obr. 025; lub w innej lokalizacji na terenie gminy miasta Gdańska.