



PD.5103.350.2026.KZ

Gdańsk, dnia 17.06.2026 roku

Urząd Miejski w Gdańsku
Wydział Ekologii i Energetyki
ul. Nowe Ogrody 8/12
80-803 Gdańsk

Wniosek o wydanie zezwolenia na usunięcie zieleni

na podstawie art. 83 ust.1, art. 83b ust.1 ustawy z dnia 16 kwietnia 2004 r. o ochronie przyrody

1. Lokalizacja nieruchomości, na której rośnie wnioskowana do usunięcia zieleni:

Gdańsk, ul. Żłota Karczma – dz. nr 17, obr. 027.

2. Teren stanowi własność/współwłasność Gminy Miasta Gdańsk: NIE

3. Oświadczam, że posiadam tytuł prawny do władania nieruchomością, na której rośnie wnioskowana do usunięcia zieleni.

Dokumentem potwierdzającym powyższy tytuł prawny do władania nieruchomością jest: uchwała Nr XVI/329/25 Rady Miasta Gdańska z dnia 29 maja 2025 r. w sprawie utworzenia jednostki budżetowej o nazwie "Gdański Zarząd Zieleni" i nadania jej Statutu, zmieniona Uchwałą Nr XVIII/398/25 z dnia 28 sierpnia 2025 r. oraz Uchwałą Nr XXI/488/25 z dnia 27 listopada 2025 r. Świadomy odpowiedzialności za składanie fałszywych oświadczeń zgodnie z art.233 § 6 ustawy z 06. czerwca 1997 – Kodeks karny oraz art. 75 § 2 ustawy z 14. czerwca 1960 – Kodeks postępowania administracyjnego oświadczam, że dane zawarte w pkt. 3 są zgodne ze stanem faktycznym. /art. 83b ust. 2 ww. ustawy o ochronie przyrody/

4. Gatunki zieleni wnioskowanej do usunięcia:

/należy wymienić wszystkie drzewa, podając gatunek i obwód pnia w cm osobno dla każdego drzewa, zmierzony na wys. 130 cm od podstawy pnia lub gatunek i powierzchnię zajmowaną przez krzewy w m2. Jeżeli drzewo rozwidła się na wys. poniżej 130 cm, każdy pień traktuje się jak odrębne drzewo a ich obwody podaje się we wniosku. Natomiast, gdy korona drzewa znajduje się poniżej 130 cm należy podać obwód pnia mierzony tuż pod koroną/.

Wykaz drzew:

Lp.	Nazwa gatunkowa łacińska-polska	obwód na wys. 1.3 m	Lokalizacja	Przyczyna usunięcia
1.	Klon pospolity (<i>Acer platanoides</i>)	72 cm	dz. nr 17, obr. 027, Gdańsk, ul. Żłota Karczma 24 KW: GD1G/00070061/9	Drzewo zamierające, nie rokuje szans na przeżycie.
2.	Topola czarna 'Italica' (<i>Populus nigra 'Italica'</i>)	156 cm	dz. nr 17, obr. 027, Gdańsk, ul. Żłota Karczma 22 KW: GD1G/00070061/9	Drzewo o obniżonej stabilności. Badanie sondą arborystyczną wykazało częściowy rozkład korzeni statycznych oraz rozkład wewnętrzny pnia do wys. ok. 1,5 m. Występuje ryzyko złomu lub wywrotu drzewa, co zagraża bezpieczeństwu użytkownikom drogi.
3.	Klon jesionolistny (<i>Acer negundo</i>)	64 cm	dz. nr 17, obr. 027, Gdańsk, ul. Żłota Karczma (mjr. Mieczysława Słabego 3) KW: GD1G/00070061/9	Drzewo zamierające, nie rokuje szans na przeżycie.
4.	Topola czarna 'Italica' (<i>Populus nigra 'Italica'</i>)	117 cm	j.w.	Drzewo o obniżonej stabilności. Badanie narzędziami diagnostycznymi wykazało rozkład odziomka oraz strefy korzeniowej. Ubytek wgłębny zamknięty Ryzyko wywrotu lub złomu drzewa, co stanowi zagrożenie dla otoczenia.

5. Przyczyna usunięcia ww. zieleni: jak w tabeli; względy bezpieczeństwa.

Stan drzew wynika ze znaczących zmian środowiskowych, wynikających z przekształceń warunków siedliskowych w ich otoczeniu oraz zmian klimatycznych. Stan drzew wynika z przyczyn niezależnych od administratora.

6. Termin zamierzonego usunięcia drzew - do 28.02.2027 r.

7. Usunięcie ww. zieleni nie wynika z celu związanego z prowadzeniem działalności gospodarczej.

8. Nasadzenia zastępcze: Planowane jest posadzenie 4 szt. drzew z gatunku dąb szypułkowy lub innego drzewa liściastego, lokalizacja ul. Żłota Karczma 11 oraz Juliusza Słowackiego (Harfowa 60), lub inna lokalizacja na terenie Gminy Miasta Gdańska. Planowane jest posadzenie drzew w terminie do 31.12.2027 r.

Ewelina Latoszevska
Zastępca dyrektora ds. utrzymania
2026-06-17
/ dokument podpisany elektronicznie /

Załączniki:

Załącznik nr 1. Mapy- lokalizacja drzewa do usunięcia; dokumentacja fotograficzna drzew; plan nasadzeń zastępczych.

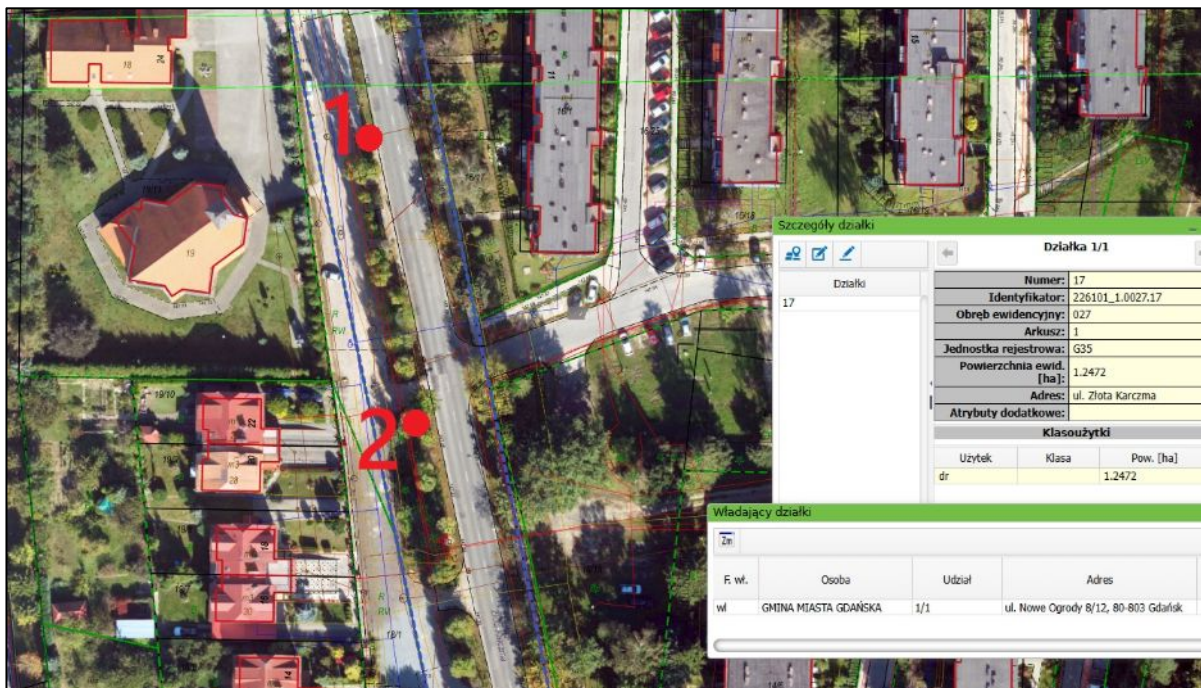

Mapa 1 -lokalizacja drzewa ul. Żłota Karczma 22-24

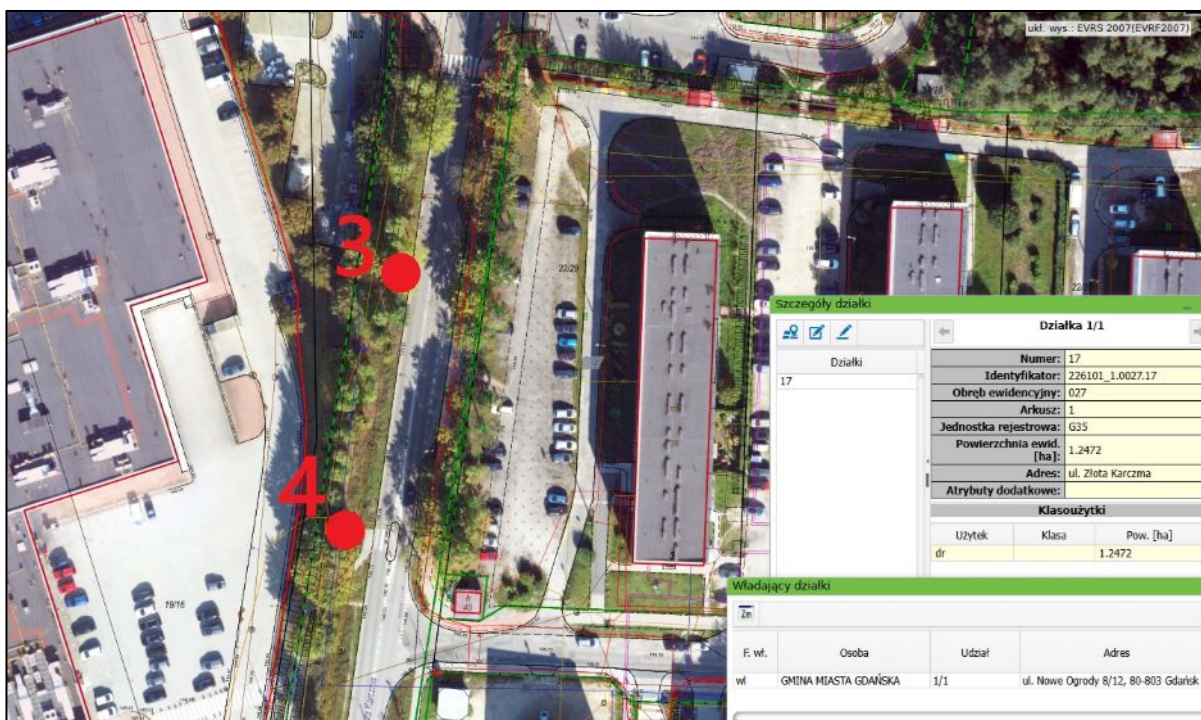

Mapa 2 -lokalizacja drzewa ul. Żłota Karczma (mjr. Mieczysław Słabego 3)



Dokumentacja fotograficzna drzewa nr 1



Dokumentacja fotograficzna drzewa nr 2



Dokumentacja fotograficzna drzewa nr 3



Dokumentacja fotograficzna drzewa nr 4

Szczegóły działki

Dziółka 1/1

Dziółki	6	
Numer:	6	
Identyfikator:	226101_1.0027.6	
Obreń ewidencyjny:	027	
Arkusze:	1	
Jednostka rejestrowa:	G5	
Powierzchnia ewid. [ha]:	0.3761	
Adres:	ul. złota Karczma	
Atrybuty dodatkowe:		
Klasouzytki		
Uzytek	Klasa	Pow. [ha]
dr		0.3761

Dziółki	16/25	
Numer:	16/25	
Identyfikator:	226101_1.0027.16/25	
Obreń ewidencyjny:	027	
Arkusze:	1	
Jednostka rejestrowa:	G34	
Powierzchnia ewid. [ha]:	0.4180	
Adres:		
Atrybuty dodatkowe:		
Klasouzytki		
Uzytek	Klasa	Pow. [ha]
dr		0.4180

Wladajcy dzialki

F. wł.	Osoba	Udział	Adres
wł	GHINA MIASTA GDAŃSKA	1/1	ul. Nowe Ogrody 8/12, 80-803 Gdańsk

Szczegóły działki

Dziółka 1/1

Dziółki	162/3	
Numer:	162/3	
Identyfikator:	226101_1.0025.162/3	
Obreń ewidencyjny:	Firoga	
Arkusze:	6	
Jednostka rejestrowa:	G74	
Powierzchnia ewid. [ha]:	0.1678	
Adres:	ul. Juliusza Słowackiego	
Atrybuty dodatkowe:	numer drogi: W472	
Klasouzytki		
Uzytek	Klasa	Pow. [ha]
dr		0.1678

Wladajcy dzialki

F. wł.	Osoba	Udział	Adres
wł	SKARB PAŃSTWA	1/1	

Plan nasadzeń zastępczych; planowane jest posadzenie 2 szt. drzew na terenie działki nr 6 i 16/25 obr. 027 oraz 2 szt. na terenie działki nr 162/3 obr. 025; lub w innej lokalizacji na terenie gminy miasta Gdańska. Planowane jest posadzenie drzew, o wysokości sadzonek wynoszących min. 3 m i obwodach pni mierzonych na wysokości 100 cm wynoszących 16-20 cm.